

2020年12月  
【横浜発着 2泊3日 / 東京発着 2泊3日】

洋上の楽園 ぱしふいっく びいなす

# クリスマス

12月18日(金)~20日(日) 駿河湾クルーズⅠ

12月22日(火)~24日(木) 四日市 きらきらクルーズ

12月25日(金)~27日(日) 駿河湾クルーズⅡ





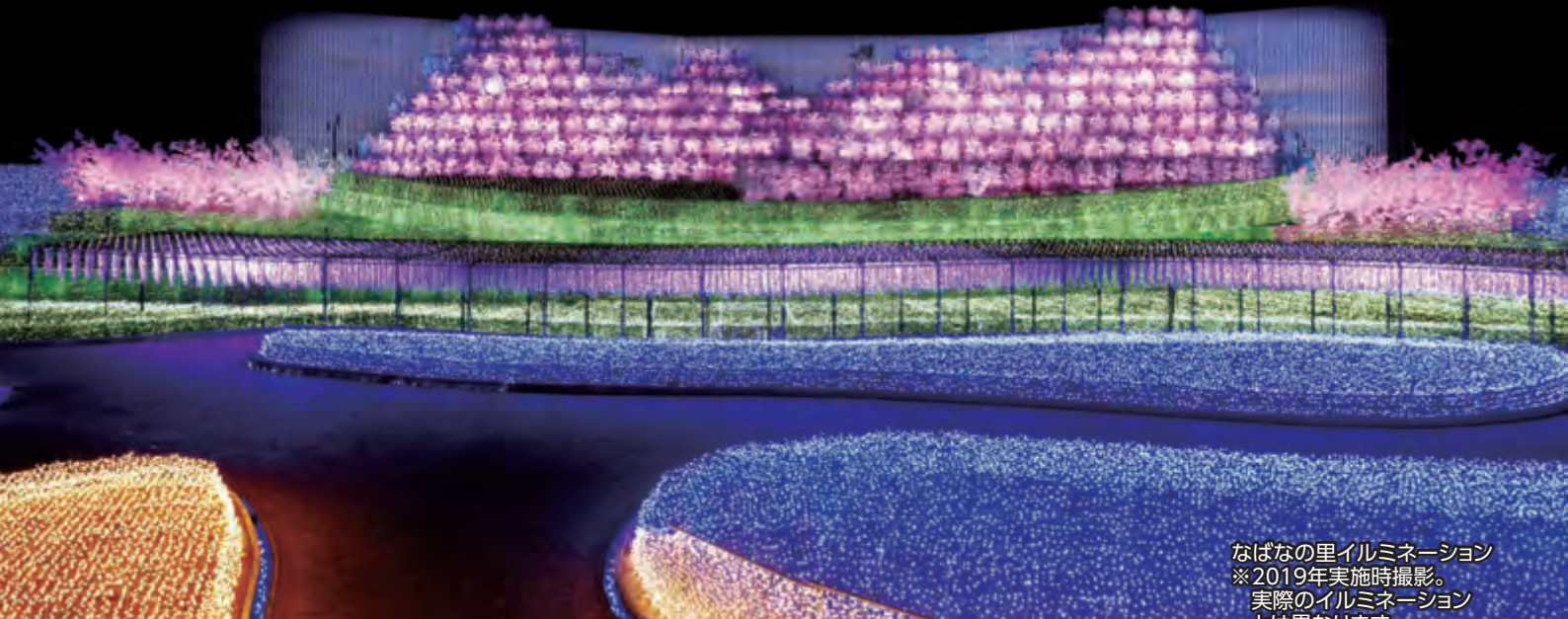

なばなの里イルミネーション  
※2019年実施時撮影。  
実際のイルミネーション  
とは異なります。

## Aコース なばなの里イルミネーション観賞付プラン

国内最大級のスケールを誇り、想像を超えるクオリティで人々を楽しませてくれる「なばなの里イルミネーション」。華やか光の世界をお楽しみください。

【行程】 四日市港=なばなの里(なばなの里入村料込み、園内自由散策)=四日市港

- ※船内にて早めのご夕食をお取りいただいた後に出発します。
- ※なばなの里での滞在は約1.5時間を予定しております。
- ※貸切バス会社名(以下のいずれかにご乗車いただけます。)  
三重交通、名阪近鉄バス、三重急行自動車、八風バス、三交伊勢交通、名古屋滋賀交通

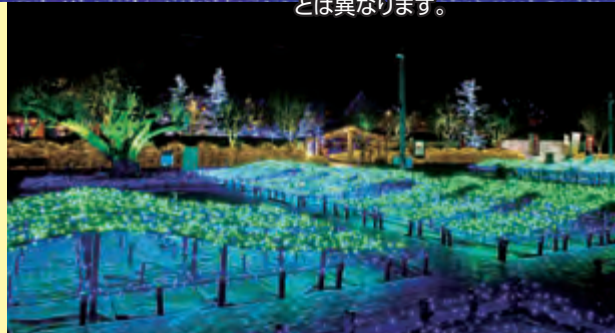

# クリスマス 四日市 きらきらクルーズ

2020年12月22日(火) ▶ 12月24日(木)【横浜発着 2泊3日】

Aコース なばなの里イルミネーション観賞付プラン 募集定員 80名様

Bコース 終日自由行動プラン

OP オプションツアー

日程	入港	出港	寄港地
12/22 火		16:00	横浜 クリスマスディナー
23 水	07:00	23:00	四日市 <b>OP</b> A なばなの里イルミネーション観賞付プラン B 終日自由行動プラン
24 木	14:30		横浜

- お食事 / 朝食2回・昼食2回・夕食2回
- 宿泊はすべて船内泊となります。 ●最少催行人員:150名様
- 添乗員は同行いたしません、船内ではスタッフがご案内いたします。
- 記載しているスケジュール・寄港地・航路・船内イベントは、気象・海象条件、新型コロナウイルスの感染状況、寄港地の受入れ状況、その他の事由により変更・中止となる場合がございます。
- ※乗船受付は出港時間の約2時間前から開始予定です。詳細は最終日程表にてご案内いたします。
- ※ばしふいっくびいすは、Go Toトラベル事業対象の宿泊施設として登録されています。
- 支援対象の有無、条件等の詳細は、旅行会社へご確認ください。

ご予約時にAコース・Bコースをご指定ください。

Aコースをお申し込みのお客様は、クルーズ期間中の全食事時間は、2回制の場合、1回目となります。

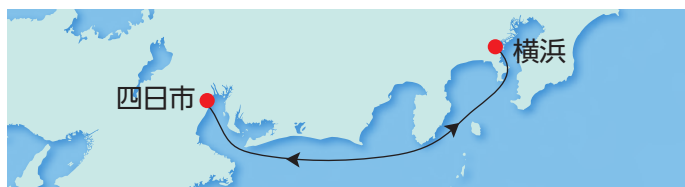

©川上真理子

気軽にクルーズをお楽しみいただけるようドレスコード(夕方以降の服装規定)はすべて**カジュアル**に設定しています。

〈男性〉襟付きのシャツにスラックスなど  
〈女性〉ブラウスとスカート、スラックス  
などの快適な服装

※Tシャツ、ジャージ、  
極端なダメージの  
あるジーンズ、サン  
ダル履きをご遠慮  
ください。

## ご旅行代金 (おとなおひとり様・単位/円・消費税込)

客室タイプ	ステートH	ステートG	ステートF	ステートE	デラックス	スイートB	スイートA	ロイヤルスイートB	ロイヤルスイートA
2名様1室利用	A	124,000	130,000	138,000	148,000	184,000	251,000	261,000	388,000
	B	116,000	122,000	130,000	140,000	176,000	243,000	253,000	380,000
1名様1室利用	A	156,000	164,000	174,000	226,000	284,000	391,000	407,000	610,000
	B	148,000	156,000	166,000	218,000	276,000	383,000	399,000	602,000
3名様1室利用	A	103,000	108,000	114,000					
	B	95,000	100,000	106,000					

- 子供代金:2歳以上小学生以下のお客様の旅行代金は大人代金の75%となります。なお、お子様のみでの客室のご利用はできません。各客室には定員があり、定員を超えてご利用いただくことはできません。
- 2歳未満の乳幼児は、ご乗船条件としております事前PCR検査に必要な唾液検体採取困難なため、ご乗船いただけません。

- 相部屋の設定はございません。
- ステートJは当面の間、販売を休止いたします。
- 当面の間、乗客数を定員の約半数までといたします。

※このパンフレットに掲載の写真はすべてイメージで、オプションツアーや自由行動で訪問できる場所も含まれております。  
OPのマークがついている写真の観光地は、オプションツアーで訪れることができます。

写真提供:伊勢志摩観光コンベンション機構、なばなの里、篠本秀人、Port Studio





# Venus Christmas Concert

クリスマスコンサート

今年の聖夜には星を眺めてみませんか。  
その煌きを胸にクリスマスの名曲、クラシックオペラなど、  
歌と演奏で希望に満ちたひとときをお楽しみください。



グイード(ヴォーカル)



キアラ(ヴォーカル)



カテリーナ  
(ヴォーカル/バンドウーラ)

〈四日市 きらきらクルーズ、駿河湾クルーズ 共通〉



(イメージ)

ゲストエンターテイナー、イベント内容は、予告なく変更、中止となる場合がございます。

## 四日市

### OP オプションツアー (予定・別代金)

江戸時代の趣残る 東海道の宿場町・関宿散策  
関宿の町並み、道の駅関宿  
◆所要時間:約4時間 ◆お食事:なし

### 伊勢神宮「内宮」参拝バス

伊勢神宮 内宮、おかげ横丁  
◆所要時間:約7.5時間 ◆お食事:昼食付

### 味紀行 元祖松阪肉“和田金”の昼食と 松阪城下町散策

松阪城下町散策、松阪肉元祖「和田金」の昼食  
◆所要時間:約7.5時間 ◆お食事:昼食付



和田金昼食  
(イメージ) OP



伊勢神宮 内宮 正宮 OP

おかげ横丁 OP



### オプションツアー共通のご案内

- 旅行企画・実施 日本クルーズ客船(株) ●募集定員各20名様
- 別代金(消費税込)で代金はすべて船上でのお支払いとなります。
- 各ツアーの詳細・代金・最少催行人員・お申し込み方法につきましては、出発前にお渡しするオプションツアーガイドにてご案内いたします。
- 掲載のツアーは、このパンフレットでのお申し込みを受け付けておりません。
- 記載のオプションツアーは、諸事情により変更または中止となる場合がございます。

オプションツアーの  
記載マークについて

🍴 食事付のツアーです。



Go To トラベル事業支援対象となるオプションツアーの  
コースもございます。詳しくはオプションツアーガイドにて  
ご案内いたします。



# クリスマスディナー

〈各クルーズ共通〉

厳選された食材で

クリスマスだけの特別メニューをご用意して  
皆様をお待ちしております。

## Menu

宮崎西米良スモークサーモンの紅芯大根ソース  
マイクロハーブを添えて

平目とアボカドのロール ビーツのピネグレット  
たらば蟹と野菜のマセドアンヌ レムラードソース  
キャビアのブリニ

冬野菜とポークコンフィ トリュフ風味のコンソメ仕立て

真鯛のパイ包み焼き トマトクーリとバジルソース

お口直しのシャーベット

特選牛肉のロティと蝦夷鹿肉の香草焼き  
2種のソースで

聖夜のスペシャルデザート

自家製パン

コーヒー又は紅茶

※食材仕入等の都合でメニューは変更になる場合がございます。



## クリスマス駿河湾クルーズ I 週末利用

2020年12月18日(金) ▶ 12月20日(日) [横浜発着 2泊3日]

日程	入港	出港	寄港地
12/18 金		16:00	横浜
19 土			終日クルージング 駿河湾周遊 クリスマスディナー
20 日	14:30		横浜

- お食事/朝食2回・昼食2回・夕食2回
- 宿泊はすべて船内泊となります。 ●最少催行人員:150名様
- 添乗員は同行いたしません、船内ではスタッフがご案内いたします。
- 記載しているスケジュール・寄港地・航路・船内イベントは、気象・海象条件、新型コロナウイルスの感染状況、寄港地の受入れ状況、その他の事由により変更・中止となる場合もございます。
- ※乗船受付は出港時間の約2時間前から開始予定です。詳細は最終日程表にてご案内いたします。
- ※ばしふいっくびいなどは、Go Toトラベル事業対象の宿泊施設として登録されています。支援対象の有無、条件等の詳細は、旅行会社へご確認ください。



気軽にクルーズをお楽しみいただけるようドレスコード(夕方以降の服装規定)はすべてカジュアルに設定しています。

〈男性〉襟付きのシャツにスラックスなど  
〈女性〉ブラウスとスカート、スラックスなどの快適な服装

※Tシャツ、ジャージ、極端なダメージのあるジーンズ、サンダル履きはご遠慮ください。

### ご旅行代金 (おとなおひとり様・単位/円・消費税込)

客室タイプ	ステートH	ステートG	ステートF	ステートE	デラックス	スイートB	スイートA	ロイヤルスイートB	ロイヤルスイートA
2名様1室利用	118,000	124,000	133,000	143,000	179,000	247,000	257,000	380,000	400,000
1名様1室利用	151,000	159,000	170,000	223,000	281,000	390,000	406,000	602,000	634,000
3名様1室利用	97,000	102,000	109,000						

- 子供代金:2歳以上小学生以下のお客様の旅行代金は大人代金の75%となります。なお、お子様のみでの客室のご利用はできません。各客室には定員があり、定員を超えてご利用いただくことはできません。
- 2歳未満の乳幼児は、ご乗船条件としております事前PCR検査に必要な唾液検体採取困難なため、ご乗船いただけません。

- 相部屋の設定はございません。
- ステートJは当面の間、販売を休止いたします。
- 当面の間、乗客数を定員の約半数までといたします。





駿河湾

# クリスマス駿河湾クルーズⅡ 週末利用

2020年12月25日(金) ▶ 12月27日(日)【東京発着 2泊3日】

日程	入港	出港	寄港地
12/25 金		16:00	東京 クリスマスディナー
26 土			終日クルージング 駿河湾周遊
27 日	11:00		東京

- お食事／朝食2回・昼食1回・夕食2回
- 宿泊はすべて船内泊となります。 ●最少催行人員:150名様
- 添乗員は同行いたしません、船内ではスタッフがご案内いたします。
- 記載しているスケジュール・寄港地・航路・船内イベントは、気象・海象条件、新型コロナウイルスの感染状況、寄港地の受入れ状況、その他の事由により変更・中止となる場合もございます。
- ※乗船受付は出港時間の約2時間前から開始予定です。詳細は最終日程表にてご案内いたします。
- ※ばしふいっくびいなすは、Go Toトラベル事業対象の宿泊施設として登録されています。支援対象の有無、条件等の詳細は、旅行会社へご確認ください。



気軽にクルーズをお楽しみいただけるようドレスコード(夕方以降の服装規定)はすべてカジュアルに設定しています。

〈男性〉襟付きのシャツにスラックスなど  
〈女性〉ブラウスとスカート、スラックスなどの快適な服装

※Tシャツ、ジャージ、極端なダメージのあるジーンズ、サンダル履きはご遠慮ください。

## ご旅行代金 (おとなおひとり様・単位/円・消費税込)

客室タイプ	ステートH	ステートG	ステートF	ステートE	デラックス	スイートB	スイートA	ロイヤルスイートB	ロイヤルスイートA
2名様1室利用	112,000	118,000	126,000	136,000	172,000	236,000	246,000	380,000	400,000
1名様1室利用	143,000	151,000	161,000	212,000	270,000	372,000	388,000	602,000	634,000
3名様1室利用	92,000	97,000	103,000						

■子供代金:2歳以上小学生以下のお客様の旅行代金は大人代金の75%となります。なお、お子様のみでの客室のご利用はできません。各客室には定員があり、定員を超えてご利用いただくことはできません。

■2歳未満の乳幼児は、ご乗船条件としております事前PCR検査に必要な唾液検体採取困難なため、ご乗船いただけません。

■相部屋の設定はございません。

■ステートJは当面の間、販売を休止いたします。

■当面の間、乗客数を定員の約半数までといたします。

## 洋上のエンターテイメント 〈クリスマス駿河湾クルーズⅢ〉

安田旺司(バリトン)&舘野真由花(ソプラノ)



クリスマス  
オペラティック  
コンサート

聖なる夜のコンサート。  
熱い歌声とステージで、  
皆さまをクリスマスの世界  
へと誘います。

予定曲:  
ホワイト・クリスマス  
アヴェ・マリア(シューベルト)  
オペラ「ラ・ボエーム」より  
私が街を歩けば ほか

セント  
St.トロペス  
&シャーロット  
ALL THAT JAZZ

これぞJAZZ!!という代表的なナンバーでお楽しみください。ヴォーカル・シャーロットの心に響く歌声に合わせ、オープニングからリズムを刻んで一緒にスイングしましょう!

Venus Quartet  
\*Tropez Band



ゲストエンターテイナー、イベント内容は、予告なく変更、中止となる場合がございます。



# 全室海側の「洋上の我が家」



**ロイヤルスイート**  
A(1001 1002)  
B(1003 1004)

定員2名(65㎡ 10階、展望バストイレ・バルコニー付)  
※ブルーレイプレーヤー、インターネット閲覧専用ノートパソコン付

**サロンクラス**



**スイート**  
A(1005~1018)  
B(1019 1020)

定員2名(35㎡ 10階、バストイレ・バルコニー付)  
※ブルーレイプレーヤー付  
※スイートBは、救命ボートによりベランダの眺望が妨げられます。

**サロンクラス**



**デラックスルーム**

定員2名(23.5㎡ 9階、バストイレ付)  
※ブルーレイプレーヤー付

デラックスルームご利用の方は、メインダイニングルームのお食事が2回制の場合、ご希望の回数を指定いただけます。



**ステートルームE・F・G・H**

定員 E:2名 F~H:2~3名  
(15.3㎡ シアワー・トイレ付)  
※Hは丸窓

E:9階 G:6階  
F:8階 H:6・5階

## 特別なサービスでおもてなし

◆専用ダイニングで専属シェフによる特別なメニューときめ細やかなサービスでおもてなし。二人掛けテーブルでゆったりとお食事をお楽しみいただけます。  
※ダイニングサロンは未就学児童の方はご利用いただけません。  
※感染症対策の為、お客様の人数によっては食事時間が交代制になる場合がございます。  
◆乗船日にはお部屋にウェルカムスイーツをお届けします。

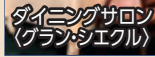

ダイニングサロン(クラシック)

## 追加料金無しでご利用いただけます

- お食事時のお飲み物(一部銘柄は除く)
- ルームサービス(アルコール飲料を除くお飲み物・軽食)
- お部屋のミニバーセット
- 冷蔵庫内のお飲み物
- 映画ソフト(DVD)の貸出
- ロイヤルスイートのランドリークリーニングサービス
- ロイヤルスイートのインターネット閲覧サービス

## 共通の客室設備

- テレビ、冷蔵庫、クローゼット、ドレッサー、金庫、タオル、ドライヤー、ウォシュレット型トイレ
- ※客室の面積にはバルコニーを含みます。
- ※各客室階には、無料でご利用いただけるセルフランドリーがございます。
- ※客室を含む船内はすべて禁煙です(スモークコーナーをご利用ください)。
- ※救命ボート、乗下船用タラップなど客船固有の設備のために、一部眺望が妨げられる客室がございます。

## 重要なお案内

**唾液検体による事前PCR検査を実施いたします(必須)**  
ご乗船に先立ち、唾液検体採取による新型コロナウイルスの事前PCR検査を実施いたします。  
当検査実施により船内における感染症予防を図ります。ご乗船に際しては、この事前PCR検査が必須となります。詳細はご乗船のお客様にのご案内いたします。お客様のご理解をお願いいたします。事前検査の結果「高リスク」もしくは「再検査」と判定されたお客様はご乗船いただけません。

※検査費用はクルーズ代金に含まれています。  
※事前検査キットを検査会社よりご自宅にご送付いたします。  
※検査結果は「高リスク」「低リスク」「再検査」にて表示されます。それぞれ医師による確定診断ではございませんが、医療機関で行われているPCR検査と同等程度の精度となります。  
※クルーズのお申し込み時に事前PCR検査の実施及びお客様の個人情報をご乗船クルーズ客船(株)、お申し込み旅行会社及び検査会社へ提供することに同意いただくことがクルーズのお申し込み条件となります。

## 船内での新型コロナウイルス感染予防の取り組みについて

(一社)日本外航客船協会策定の「外航クルーズ船事業者の新型コロナウイルス感染予防対策ガイドライン」を遵守して運航いたします。詳しい取り組みについては「びいなすクルーズホームページ」に掲載しております。



ホームページアドレス  
<https://www.venus-cruise.co.jp/info/infection.php>

**マスク着用について** 乗船受付時からマスクを必ず着用ください。また、ご乗船中は客室内とお食事、ご入浴時を除き、マスクを必ず着用ください。

## お申し込み時の注意事項とご案内

- 「びいふいっく びいなす 新型コロナウイルス感染症に関する対策(運航会社:日本クルーズ客船(株)発行)」の全文をご確認いただき、ご了承の上、お申し込みください。
- 乗船受付時に健康質問票のご提出をお願いいたします。
- 健康を害している方、車椅子などの器具をご利用になっている方や心身に障がいのある方、認知症の方、食物アレルギー・動物アレルギーのある方、妊娠中の方、身体障害者補助犬(盲導犬、聴導犬、介助犬)をお連れの方、その他特別な配慮が必要とする方は、お申し込みの際に、参加にあたり特別な配慮が必要となる旨をお申し出ください。(旅行契約成立後にこれらの状態になった場合も直ぐにお申し出ください。)あらかじめ当社からご案内申し上げますので、旅行中に必要となる措置の内容を具体的にお申し出ください。船内では同乗者のご同行をお願いいたします。なお、安全上、ご乗船いただける車椅子の方の人数には限りがございます。また、車椅子はお客様ご自身でご用意ください。
- 糖尿病、心不全、呼吸器疾患(COPD等)等の基礎疾患がある方や透析を受けている方、免疫抑制剤や抗がん剤等を用いている方は新型コロナウイルス感染症を発症した場合、重症化するリスクが高とされています。万一、症状が発生した場合、船上での適切な医療体制の確保が非常に困難なため、ご乗船をご遠慮いただきますようお願いいたします。
- 重症化するリスクが高いとされる呼吸器疾患にあり、酸素ボンベ・酸素濃縮器等の呼吸器疾患用医療機器をご利用の方はご乗船いただけません。
- 2歳未満の乳幼児は、ご乗船条件として事前PCR検査に必要な唾液検体採取困難なため、ご乗船いただけません。
- アレルギー対応の食事を希望される方は事前にお申し出ください。所定のアレルギー調査票のご提出が必要です。内容によりご希望に添えない場合がございます。
- 妊婦の方は、お申し込み時に必ずお申し出ください。所定の承諾書、診断書の提出が必要です。クルーズによりはご乗船をお断りする場合がございます。詳しくはお問い合わせください。
- 客室番号について:使用する客室番号を指定することはできません。
- 乗船前及び下船後の状況把握のため、厚生労働省「新型コロナウイルス接触確認アプリ(COCOA)」のインストールを強くお勧めいたします。

用いている方は新型コロナウイルス感染症を発症した場合、重症化するリスクが高とされています。万一、症状が発生した場合、船上での適切な医療体制の確保が非常に困難なため、ご乗船をご遠慮いただきますようお願いいたします。

## このクルーズはびいなす倶楽部特典の対象となるクルーズです。

びいなす倶楽部とはびいなすクルーズをご愛顧くださるリピータークラブです。ご入会には一度はびいふいっく びいなすのクルーズにご乗船いただく必要があります。客室並びに船内クルーズデスク、フロントに申込書をご用意しております。

## お申し込みのご案内(詳しい旅行条件を説明した書面をお渡しいたしますので、事前にご確認の上お申し込みください。)

- お申し込みの際には、必ず旅行条件書(全文)をお受け取りください。
- お申し込みの方法と契約の成立  
申込書に所定の事項を記入し、1名あたり下記の申込金のお支払いが必要になります。申込金は旅行代金又は取消料もしくは予約料のそれぞれ一部として取扱います。旅行契約は申込金を受領したときに成立するものとします。電話等にてご予約の場合、当社が予約を承諾する旨を通知した日から起算して3日以内に手続きをお願い致します。

旅行代金の総額	5万円未満	5万円以上15万円未満	15万円以上30万円未満	30万円以上
お申込金	全額	30,000円以上	60,000円以上	旅行代金の20%

- 旅行代金の支払い  
旅行代金は旅行開始日の前日から起算してさかのぼって21日目に当たる日より前にお支払いいただけます。
- 旅行代金に含まれるもの  
旅行日程に明示した船舶等の交通機関の運賃、料金及び宿泊・食事・船内イベント参加費用(一部材料費を除く)  
[注]上記諸費用は、お客様の都合により一部利用されなくても払い戻しは致しません。
- 旅行代金に含まれないもの  
前項の他は旅行代金の中に含まれません。その一部を例示します。  
飲料代、通信費等の諸費用及びそれに伴う税・サービス料、疾病・傷害に関する治療費、乗船港まで及び下船港からの交通費、宅配便代、その他個人的費用、希望者のみ参加する各寄港地でのオプションツアーの旅行代金、お客様の2希望よりお一人部屋を利用される場合の追加料金、任意の旅行保険料並びに携帯品保険料、客室タイプ変更による追加代金
- 参加人数の変更  
1室のご利用人員が変更になった時は、変更後の1室ご利用人数に応じた代金をいただきます。
- 取消料等  
お申し込み後、お客様のご都合で取消される場合、下記の取消料を申し受けます。  
(旅行開始日の前日から起算してさかのぼって)

旅行契約の解除日	21日前まで	20日前から8日前まで	7日前から2日前まで	旅行開始日の前日	旅行開始日の当日(右記除く)	旅行開始後または無連絡不参加
取消料	無料	20%	30%	40%	50%	100%

●旅行条件の基準期日:旅行条件・旅行代金は2020年10月1日現在を基準としております。

- その他  
参加者が明示した最少催行人員に達しなかった時は、旅行開始日の前日から起算してさかのぼって13日目に当たる日より前に、旅行を中止する旨をお客様に通知致します。  
添乗員は同行致しません。船内では係員がお世話致します。  
お客様は当社が承諾した場合、1万円の手数料をお支払いいただくことにより、別のお客様に交替することができます。  
●その他の事項に関しては、当社の旅行業約款(募集企業旅行契約の部)によります。
- 最少催行人員 各150名様
- 個人情報について  
(1)当社は、旅行申込みの際に提出された申込書に記載された個人情報について、お客様との間の連絡のために利用させていただきます。お客様がお申し込みいただいた旅行において運送・宿泊機関等(主要な運送・宿泊機関等)についてはパンフレット記載の日程表及び別途契約書面に記載した日までにお送りする確定書面に記載されています。(の提供するサービスの手配及びそれらのサービスの受領のための手続(以下「手配等」といいます。))に必要な範囲内、当社の旅行契約上の責任、事故時の費用等を担保する保険の手続きに必要な範囲内で、それら運送・宿泊機関等、保険会社に対し、あらかじめ電子的方法等で送付することによって提供いたします。お申し込みいただく際には、これらの個人データの提供についてお客様に同意いただくものとします。  
このほか、当社では、旅行保険等旅行に必要な当社と提携する企業の商品やサービスの御案内、当社の商品やキャンペーンの御案内のために、お客様の個人情報を利用していただくことがあります。
- (2)当社は、旅行中に傷病があった場合に備え、お客様の旅行中の国内連絡先の方の個人情報をお伺いしています。この個人情報は、お客様に傷病があった場合、国内連絡先の方へ連絡の必要がある当社が認めた場合に使用させていただきます。お客様は、国内連絡先の方の個人情報に当社に提供することについて国内連絡先の方の同意を得るものとします。  
\*また、当社では(1)旅行参加後のご意見やご感想の提供のお願い、(2)アンケートのお願い、(3)特典サービスの提供、(4)統計資料の作成、(5)当社の旅行商品のご案内に、お客様の個人情報を利用していただくことがあります。

## ●お問い合わせ・お申込みは

- 有楽町本店 **Tel.03(6865)9600** 総合旅行業務取扱管理者 小川 誠  
〒100-0006 東京都千代田区有楽町2-10-1 東京交通会館ビル6階
- 大阪本店 **Tel.06(4798)8001** 総合旅行業務取扱管理者 大野 義恵  
〒530-0001 大阪府大阪市北区梅田1-8-17 大阪第一生命ビル12階
- 横浜支店 **Tel.045(224)8050** 総合旅行業務取扱管理者 飯田 悦弘  
〒220-6002 神奈川県横浜市西区みなとみらい2-3-1 クイーンズタワーA2階
- 名古屋支店 **Tel.052(569)2866** 総合旅行業務取扱管理者 福田 大雅  
〒450-0002 愛知県名古屋市中村区名駅4-10-25 名駅IMAビル1階
- コールセンター **Tel.03(6685)8020** 総合旅行業務取扱管理者 北野 博文  
〒102-0083 東京都千代田区麹町1-10-5 澤田麹町ビル4階

## 旅行企画・実施



## 株式会社クルーズプラネット

観光庁長官登録旅行業第1739号 日本旅行業協会正会員  
ホームページ: [www.cruiseplanet.co.jp](http://www.cruiseplanet.co.jp) (クルーズ情報満載)

総合旅行業務取扱管理者とは、お客様の旅行を取扱う営業所での取り引きの責任者です。このご旅行の契約に関し、担当者からの説明にご不明な点がございましたら、ご遠慮なく左記総合旅行業務取扱管理者にご質問ください。

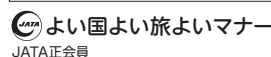

運航会社:日本クルーズ客船株式会社