

世界最高峰「5つ星以上」のラグジュアリークラス客船
シーボーン・オデッセイ

SEABOURN ODYSSEY

12室限定!!

東京発着 2020年10/15(木)~10/25(日)

コートダジュールとコルシカ島を巡る 秋の地中海クルーズ11日間



- ★オールインクルーシブ
お飲み物、ルームサービス、ミニバー、船内チップなどは旅行代金に含まれます。
- ★キャビアやシャンパンもお好きなだけ
- ★ミシュラン3つ星シェフ監修の美食
- ★スペシャリティレストランも無料

旅行日程

日次	旅行日程(入港/出港時間の目安)	宿泊
1 10/15(木)	成田または羽田空港より乗継便(22:30~24:05発目安)にてローマへ	機内泊
2 10/16(金)	ローマ着後、ホテルへ	ホテル泊
3 10/17(土)	世界遺産 ローマ市内観光 送迎車にてチビタベッキアへ チビタベッキア(イタリア)出港 17:00	ラグジュアリー船に7連泊
4 10/18(日)	リボルノ(イタリア) 7:00/19:00 [OP]世界遺産 フィレンツェ終日観光	
5 10/19(月)	プロブリアノ(コルシカ島/フランス) 8:00/16:00	機内泊
6 10/20(火)	ジョリエット(フランス) 8:00/18:00 [OP]エクス・アン・プロヴァンスと港町マルセイユ観光	
7 10/21(水)	セート(フランス) 8:00/23:00	機内泊
8 10/22(木)	パラモス(スペイン) 8:00/18:00 [OP]フィゲラスのダリ劇場美術館観光	
9 10/23(金)	パルマデマヨルカ(スペイン) 8:00/18:00 [OP]パルマデマヨルカ半日観光	機内泊
10 10/24(土)	バルセロナ(スペイン)入港 7:00 世界遺産 バルセロナ半日観光 バルセロナより乗継便にて帰国の途へ	
11 10/25(日)	成田または羽田空港着後(17:20~22:45目安)、 入国・通関手続き、解散	—

※写真はすべてイメージです。 ※詳しい旅行条件を説明した書面をご用意しておりますので、事前にご確認のうえ、お申し込みください。



ベランダスイート(V2)限定!

バスタブ、バルコニー付き(一部鉄板部分あり)

■旅行代金 (大人1名様・2名1室利用) **542,000円** [12室限定] ※3/30(月)までのご予約
諸税・燃油サーチャージ等別途

- 食事:朝8回・昼7回・夕7回
- 添乗員:同行(羽田または成田空港出発から羽田または成田空港帰着まで)
- 最少催行人員:10名様
- 利用予定航空会社:エミレーツ航空、カタル航空
- 利用予定ホテル:[ローマ]ベストウェスタンプレミアロイヤルサンティナまたは同等クラス
- 1人部屋利用追加代金:310,000円
- ビジネスクラス利用追加代金:350,000円
- 航空燃油サーチャージ: 0円~16,000円(2/12目安額)
- 別途必要代金:78,000円(目安) ※航空燃油サーチャージ以外。船内チップは旅行代金に含まれています。

Cruise Planet 世界のクルーズ Vol.64 発行日/2020年3月5日初版第1刷発行 発行人/澤田まゆみ、小林敦 発行所/株式会社クルーズプラネット

Cruise Planet

世界のクルーズ

添乗員同行ツアー
総合パンフレット

2020.5 ▶ 2021.5
東京・大阪・名古屋・広島・福岡発
全国各地からもご参加いただけます



出発前から安心!
添乗員がご案内するクルーズの旅

VOL. 64

2020年3月5日発行

ブダペストを航行する アマデウス・エレガント

ドナウデルタ・ボルガリパークルーズ 新コース発表!

ANA ビジネスクラスで行く、アラスカクルーズ好評受付中

Holland America Line 2021年春の横浜港発着クルーズ発表

CUORE
安心の添乗員同行プラン
クオーレ

(旅行企画・実施) 観光庁長官登録旅行業第1739号 JATA正会員

株式会社クルーズプラネット

広告コード vol.64

有楽町本店 〒100-0006 東京都千代田区有楽町 2-10-1 ☎03-6865-9600
東京交通会館ビル 6階 総合旅行業務取扱管理者: 小川 誠、八木 希理子

大阪本店 〒530-0001 大阪市北区梅田 1-8-17 ☎06-4798-8001
大阪第一生命ビル12階 総合旅行業務取扱管理者: 大野 義恵

新宿支店 〒151-0051 東京都渋谷区千駄ヶ谷 5-33-8 ☎03-5360-8420
サウスゲート新宿ビル 9階 総合旅行業務取扱管理者: 北野 博文

銀座支店 〒104-0061 東京都中央区銀座 4丁目1番先 ☎03-5524-1681
北数寄屋ビル1階 総合旅行業務取扱管理者: 鈴木 知香

横浜支店 〒220-0004 横浜市西区北幸1-6-1 ☎045-317-2080
横浜ファーストビル 11階 総合旅行業務取扱管理者: 元山 亜美

みなとみらいクルーズデスク 〒220-6002 横浜市西区みなとみらい 2-3-1 ☎045-224-8050
クイーンズタワー A2階 総合旅行業務取扱管理者: 船田 悦弘

名古屋支店 〒450-0002 名古屋市中村区名駅 4-10-25 ☎052-569-2866
名駅 IMAIビル 1階 総合旅行業務取扱管理者: 福田 大雅

神戸支店 〒650-0021 神戸市中央区三宮町 1-10-1 ☎078-392-3570
神戸交通センタービル 4階 総合旅行業務取扱管理者: 下司 智恵

広島支店 〒730-0031 広島市中区紙屋町 1-2-22 ☎082-245-1111
広島トランヴェールビルディング 3階 総合旅行業務取扱管理者: 杖村 幸子

福岡支店 〒810-0001 福岡市中央区天神 2-11-1 ☎092-735-5511
福岡パルコ 7階 総合旅行業務取扱管理者: 新海 雄基

(受託販売)



旅行業公正取引
協議会 会員

総合旅行業務取扱管理者とは、お客様の旅行を取り扱う営業所での取引の責任者です。この旅行の契約に関し担当者からの説明にご不明な点がありましたら、ご連絡なく総合旅行業務取扱管理者にご質問ください。

https://www.cruiseplanet.co.jp

クルーズ専門旅行会社 株式会社クルーズプラネット

方面	掲載ページ	客船名	コース名	出発日	旅行日数	出発地
英国・大西洋	3	セレブリティ・シルエット	ANAで行く スペイン・ポルトガルとカナリア諸島クルーズ	9月27日	14日間	羽田 全国各地から
地中海・エーゲ海	4・5	ノルウェージャン エピック	エンターテインメントシップで行く地中海クルーズ	6月～10月	10日間	成田 関空
	6・7	ノルウェージャン ドーン	サントリー二島・ミコノス島を巡る憧れのエーゲ海クルーズ	6月～10月	10日間	成田 関空 名駅
	8・9	MSCグランディオーサ	新造船で航く 地中海4か国周遊クルーズ	5月～10月	10日間	東京 関空 名駅 福岡
	10	コスタ スメラルダ	環境に優しいエコシップで航く 地中海3か国周遊クルーズ	7月～9月	10日間	成田 関空
	11	コスタルミノーザ	世界遺産コトル・ドブロブニクを巡る憧れのアドリア海クルーズ	10月3、10、31日	10日間	成田 関空
	12	ニューアムステルダム	ベニスに停泊! 美しきギリシャの島々を巡るエーゲ海・アドリア海クルーズ	6月25日、8月25日	16日間	東京 関空 全国各地から
	13	ニューアムステルダム	ANAビジネスクラスで行く ベニスから珠玉の街とパレッタを巡るアドリア海・地中海クルーズ	8月13日	16日間	羽田 全国各地から
北欧・バルト海	14	コスタ マジカ	ANAで行く 北欧・バルト海クルーズ	9月5日、12日	9日間	羽田 全国各地から
リバー	15	ブーニン	モスクワ就航記念 ANA利用 世界遺産キジ島とロシアの大河・ボルガ川クルーズ	9月14日	12日間	羽田
	16・17	アマデウス・スター	ANAで行く ザルツブルク音楽祭100周年 夏のドナウ川クルーズ	8月23日	12日間	羽田 全国各地から
	18	ベートーベン/ ジェラルド・シュミッター	ANAで行くウィーンとブダペストを巡る ドナウ川クルーズ/ 古城と美しい渓谷のライン川クルーズ	6月・8月、6月25日	10日間	東京 関空 全国各地から
南極	19	ヨーロッパ	ドナウデルタからブダペストへ 東欧5か国を巡るドナウ川グランドクルーズ	10月4日	14日間	東京 関空
	20・21	ロストラル	大自然感動体験 南極紀行	2021年2月20日	16日間	東京 全国各地から
オセアニア	22	マジェスティック・プリンセス	ANAで行く 美しきフィヨルドを巡るニュージーランドクルーズ	9月27日	16日間	羽田 全国各地から
ニューイングランド	23	セレブリティ・ソルスティス	ANAで行く 楽園ニューカレドニア・バヌアツを巡る南太平洋クルーズ	10月17日	13日間	羽田 全国各地から
	24	クイーン・メリー2	ANAビジネスクラスで行く ニューヨークと古都ボストンを巡るアメリカ独立記念日クルーズ	6月28日	10日間	成田 全国各地から
	25	スカイ・プリンセス	ANAビジネスクラスで行く 秋のカナダ・ニューイングランドクルーズ	9月26日、10月17日	10日間	羽田 全国各地から
アメリカ西海岸	26	ノルウェージャン ブレイクアウェイ	ANAビジネスクラスで行く フリースタイルで楽しむカナダ・ニューイングランドクルーズ	9月5日	10日間	羽田 全国各地から
	27	スター・プリンセス	ANAビジネスクラスで行く 秋のバンクーバーとアメリカ西海岸クルーズ	10月14日	10日間	羽田 全国各地から
アラスカ	28	オーステルダム	ANAビジネスクラスで行く ハバード氷河・大自然アラスカクルーズ	7月18日、9月19日	10日間	羽田 全国各地から
	29	ノルウェージャン プリス	ANAビジネスクラスで行くフリースタイルで楽しむアラスカクルーズ	9月26日、10月3日	10日間	羽田 全国各地から
	30・31	フォーレングダム/ コーニングスタム	ANAビジネスクラスで行く 大自然アラスカ・グレーシャーベイクルーズ	5月～8月	10日間	羽田 全国各地から
	32	クイーン・エリザベス	ANAビジネスクラスで行く 海の女王で巡る 大自然アラスカ・二大氷河クルーズ	6月11日、7月20日	13日間	羽田 全国各地から
	33	クイーン・エリザベス	ANAビジネスクラスで行く 海の女王で巡る アラスカ・グレーシャーベイクルーズ	8月19日	12日間	羽田 全国各地から
日本発着	34	ノールダム	横浜港発着 秋の九州・南西諸島と台湾周遊クルーズ	10月12日	15日間	横浜港
	35	ノールダム	横浜港発着 春の九州・南西諸島と台湾周遊クルーズ	2021年3月27日	15日間	横浜港
	36	クイーン・エリザベス	秋の日本周遊と韓国クルーズ	9月28日	10日間	東京港
	37	クイーン・エリザベス	北海道周遊とサハリンクルーズ/ 秋の歴史探訪! 高知・長崎・鹿児島と韓国クルーズ	10月7、16日	10日間	東京港
	38	クイーン・エリザベス	春の九州・西日本周遊クルーズ/春の日本一周クルーズ	2021年4月14、23日	10日間	東京港
	39	クイーン・エリザベス	ゴールデンウィーク 九州・清水クルーズ/南西諸島・台湾クルーズ	2021年5月2、9日	8日間、10日間	東京港

読み物

P1 … 添乗員同行ツアーの“こだわり” / リピーター会員様特典のお知らせ

P2 … お申し込みからご出発まで / ご案内およびご注意

P40 … キャンセルサポート / ホテルリスト

各商品ページのマークの見方

【日程表内】 入港時間 / 出港時間

ガイドインプレシーバーを
使ってご案内

旅行期間が8日間以内の
短いコース

新造船に乗船するコース

ゴールデンウィークを
利用できるコース

ハネムーンに
おすすめのコース



現地の空港での乗り継ぎやクルーズの乗船手続き・観光も添乗員が同行のため安心!
クルーズ船の中でも、お食事、客室、過ごし方など船内生活をサポートします。

クルーズプラネット 添乗員同行ツアーのこだわり

1 言葉の心配がなく、クルーズ中、観光中も安心

●初めてのクルーズ、海外旅行でも安心してご参加いただけるよう、添乗員が往復の航空機、寄港地観光、船内まですべて同行いたします。

添乗員がいないと…
せっかく地中海まで来たのに、全て英語の説明でさっぱりわからない!
オプションツアーに参加したけれど、英語で言われた集合時間が気になって、観光も楽しめなかったわ。

2 添乗員からの「ご出発コール」で出発前の不安解消

●現地の気候、服装、船内のことなど、ご旅行に関するご質問にお答えいたします。 ※ご不在などで連絡が取りできない場合は、ご容赦ください。

3 各国出入国カード・税関申告書も弊社で作成

●日本を空路で出発した際の到着国の渡航書類を、添乗員からお渡しいたします。

4 乗り継ぎ・出入国審査・乗船手続きもサポート

●現地での各種手続きの際も、添乗員が近くでお手伝い。海外の広い空港で航空機を乗り継ぐ時も、添乗員が一緒です。 ※一部の空港を除く。

添乗員がいないと…
次の便のゲートは? 入国審査はどこで行うの? 危うく、別のターミナルに行ってしまうそだった!

5 添乗員が現地でも情報収集に努め、ツアーの安全な運営に努めます。

●緊急時にも連絡が取れるよう、添乗員は国際携帯電話を現地に持参しています。(電話番号は出発前にお客様にお伝えします。圏外の場合もあります)
●自由行動や、船会社のツアーで下船した場合も、クルーズ船への帰船を添乗員が確認。添乗員がしっかり皆様を見守っておりますので、安心して旅行をお楽しみいただけます。

6 添乗員が日本語でクルーズライフをサポート

●船内新聞や、重要なお知らせを日本語で発行し、お客様のお部屋にお届けします。
●日本語のご夕食メニューをダイニングで配布、ご注文の際、お手伝いいたします。

添乗員がいないと…
今回のクルーズは日本人が多く、船の日本語スタッフは1人で100人のお世話をするんだって!
わからないことがあるんだけど、日本語で相談に乗ってもらえるかな?
船の日本語スタッフと添乗員では、お客様に対するケアの手厚さが全く異なります。

7 プライベートパーティー開催、記念日のお祝いなどクルーズを演出

●当社のお客様だけを対象にした、プライベートパーティーを船内で開催いたします。
●お誕生日、ハネムーン、結婚記念日の場合、船上でお祝いさせていただきます。
●その際、添乗員が撮影した写真を、後日お送りいたします。

添乗員がいないと…
昨日、誕生日だったのに何もお祝いがなかったね。
有料で自分でwebサイトから申し込みないといいなかった。

クルーズプラネット リピーター会員様特典のお知らせ

クルーズプラネットでは、弊社を繰り返しご利用いただいておりますお客様へ、以下の特典をご用意しております。

	会員条件(※)	特典内容
シルバー会員	2～7回目のご参加	◆シルバーの特製ネームタグ
ゴールド会員	8～15回目のご参加	◆ゴールドの特製ネームタグ ◆本革ネックストラップ ◆毎回ご自宅⇄空港間の「お荷物1つ宅配無料券」をプレゼント
V.I.P.ゴールド会員	16回目以上のご参加	◆V.I.P.ゴールド特製ネームタグ ◆金箔マウスパッド ◆毎回旅行代金より3%の割引 ◆毎回ご自宅⇄空港間の「お荷物1つ宅配無料券」をプレゼント ※船内申込み割引との併用は不可 ※LUSSO、CUOREのツアーに限る

※利用回数はクルーズプラネット主催、添乗員同行ツアーのLUSSO(ルッソ)、CUORE(クオーレ)の利用累計回数となります。

エンターテインメントシップで行く 地中海クルーズ10日間

ハネムーンのおふたりにもおすすめ! フランス・イタリア・スペインで ラテンの風を浴びる地中海のゴールデンルート。

毎年1番の人気コースです。

★ **アクロバットを鑑賞しながらのディナー**や洋上初のアイスバーなど、船に戻ってからも洋上での楽しみが満載のエンターテインメント客船です(一部別料金)。

★ 夕食時もリゾートカジュアルでOK。レストランも**16か所**あり、お好きな場所でお好きな時間にお食事を楽しめます。



マヨルカ大聖堂 **バルマデマヨルカ** (スペイン) 街の中心にある小さな塔が多い大建築物。大聖堂から路地に入るとショッピング街が広がります。【オプションツアー】



SHIP DATA

ノルウェーجان クルーズ ライン
ノルウェーجان エピック

総トン数: 155,873t
初就航: 2010年(2015年改装)
乗客定員: 約4,100名
乗組員数: 約1,724名



洋上とは思えない驚きの施設が満載

本格的なアメリカンスタイルのエンターテインメント



バー・ザ・フロア
エピックシアターで楽しむバー・ザ・フロア。日本でも人気を誇る彼らのホットなパフォーマンスを船上で。

シルクドリーム
華麗なアクロバットを鑑賞しながらのディナーはきっと思い出に残るはず。めくるめくひとときをお過ごしください(別料金)。



プリシラ・クイン・オブ・ザ・デザート
アカデミー賞衣裳デザイン賞を受賞した映画『プリシラ』のミュージカル版。

特典① 無料Wi-Fiプレゼント!

お部屋ごとに250分間のインターネットパッケージをご利用いただけます。

特典② 船内有料レストランでのご夕食に航海中3回ご招待!

皆様を有料レストランでのご夕食に無料でご招待いたします。
※お時間・場所などは船内で添乗員からお知らせいたします。



成田空港発着旅行代金

出発日 (2020年)	内側 (シャワー付)	Wi-Fi 特典付き!	
		海側バルコニー (シャワー、バルコニー付)	ミニスイート (シャワー、バルコニー付)
6/16	218,000 (100,000)	308,000 (170,000)	328,000 (180,000)
6/30	278,000 (140,000)	328,000 (180,000)	368,000 (200,000)
7/7	243,000 (90,000)	323,000 (150,000)	343,000 (170,000)
7/21	258,000 (90,000)	328,000 (150,000)	368,000 (170,000)
7/28	268,000 (100,000)	338,000 (160,000)	378,000 (180,000)
8/4	320,000 (90,000)	380,000 (140,000)	400,000 (160,000)
8/11	298,000 (80,000)	358,000 (130,000)	378,000 (160,000)
8/18	278,000 (90,000)	348,000 (150,000)	378,000 (160,000)
8/25	258,000 (80,000)	318,000 (130,000)	358,000 (160,000)
9/1	228,000 (80,000)	288,000 (120,000)	328,000 (140,000)
9/8	213,000 (80,000)	273,000 (130,000)	303,000 (150,000)
9/15	273,000 (100,000)	333,000 (170,000)	353,000 (180,000)
9/22	208,000 (70,000)	278,000 (140,000)	308,000 (160,000)
10/6	209,000 (70,000)	269,000 (130,000)	309,000 (140,000)
10/13	188,000 (50,000)	268,000 (120,000)	298,000 (140,000)
10/20	203,000 (70,000)	263,000 (140,000)	283,000 (150,000)
10/27	199,000 (60,000)	268,000 (130,000)	298,000 (130,000)

ビジネスクラス追加代金 6月出発 470,000 その他 400,000

※大人お1名様・2名様1室利用 ※()内は1部屋追加代金です。 ※ビジネスクラス利用の場合は、空港までの往復宅配便サービスが付き(お1名様につきお荷物1つまで)。

日本航空国内線を利用して中部・広島・福岡からの発着もございます。
※詳しくはお問い合わせください。

別途必要代金
■国際観光旅客税: 1,000円 ■空港施設使用料: 2,130円(成田)、2,780円(関空) ■旅客保安サービス料: 530円(成田)、320円(関空) ■海外空港税: 成田...8,000円(目安)、関空...8,500円(7月以降8,000円)(目安) ■港湾税: US\$270、シングル利用時US\$540 ■政府関連諸税: US\$95.74 ■船内チップ(船上精算): US\$105 ■【成田発着】航空燃油サーチャージはございません。カタル航空の航空燃油サーチャージは廃止となりました。【関空発着】航空燃油サーチャージは含まれておりませんので、別途お支払いください。【目安】0円~27,000円(2020年2月10日現在。なお、今後変更される場合があります)。

基本プランを+8万円ですべての寄港地観光付きプランに変更できます!
世フィレンツェ終日観光/エズ村半日観光/バルマデマヨルカ半日観光/
世バルセロナ半日観光/カプリ島終日観光(昼食付)
※詳細はお問い合わせください。 世:世界遺産

出発日 (2020年)	内側 (シャワー付)	Wi-Fi 特典付き!	
		海側バルコニー (シャワー、バルコニー付)	ミニスイート (シャワー、バルコニー付)
6/16	218,000 (100,000)	308,000 (170,000)	328,000 (180,000)
6/30	268,000 (140,000)	318,000 (180,000)	358,000 (200,000)
7/14	288,000 (100,000)	348,000 (150,000)	378,000 (200,000)
7/28	288,000 (100,000)	358,000 (160,000)	398,000 (180,000)
8/4	348,000 (90,000)	408,000 (140,000)	428,000 (160,000)
8/18	278,000 (90,000)	348,000 (150,000)	378,000 (160,000)
8/25	258,000 (80,000)	318,000 (130,000)	358,000 (160,000)
9/8	228,000 (80,000)	288,000 (130,000)	328,000 (150,000)
9/15	278,000 (100,000)	338,000 (170,000)	358,000 (180,000)
9/22	218,000 (70,000)	288,000 (140,000)	318,000 (160,000)
10/6	218,000 (70,000)	278,000 (130,000)	318,000 (140,000)
10/13	198,000 (50,000)	278,000 (120,000)	298,000 (140,000)
10/20	208,000 (70,000)	268,000 (140,000)	288,000 (150,000)
10/27	199,000 (60,000)	268,000 (130,000)	298,000 (130,000)

ビジネスクラス追加代金 6月出発 380,000 8/4,10/13 470,000 10/6-20-27出発 300,000 その他 330,000

※大人お1名様・2名様1室利用 ※()内は1部屋追加代金です。 ※ビジネスクラス利用の場合は、空港までの往復宅配便サービスが付き(お1名様につきお荷物1つまで)。

取消料	旅行開始前日			
	69日前～50日前	49日前～29日前	28日前～15日前	14日前～当日
取消料	旅行代金の10%	旅行代金の25%	旅行代金の37.5%	旅行代金の50%



フィレンツェ(イタリア) ルネッサンス文化が開花し、今も世界中の人を魅了する花の都。シンボルのドゥOMOや、シニョーリア広場は中世そのままの野外美術館のようです。【オプションツアー】



サグラダファミリア 「聖家族教会」は、ガウディの思いが込められた細部の彫刻が旺盛。未完の傑作の日々進化する姿は、見るほどに感動を呼び起こします。【オプションツアー】



エズ村(フランス) 標高427mに位置し、高い崖を見下ろす場所にあるため「驚の巣村」とも呼ばれる村。頂上までの小道も中世の面影が残ります。【オプションツアー】

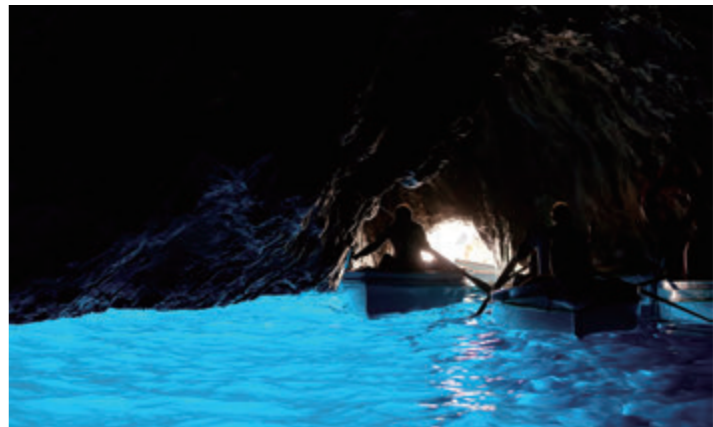

カプリ島 青の洞窟(イタリア) ナポリから約30kmの位置にあるカプリ島は、古代ローマからヨーロッパの人々に親しまれているリゾート地。その島の断崖絶壁にわずかに開いた入口から内部に入ると、神秘的な青色の輝きが!この絶景を一目見ようと世界中から多くの観光客が訪れています。【オプションツアー】

MSC CRUISES MSCグランディオーサ

新造船で航く地中海4か国 周遊クルーズ10日間

ヨーロッパ最大級約18万トンの大型新造船に乗船!
出発日も多く、ご都合に合わせてお選びいただけます。

世界三大美港の1つナポリや、世界遺産の町並みが迫ってくる**バレッタ**の、美しい入港シーンをお楽しみください。



SHIP DATA

MSC クルーズ **新造船**
MSC グランディオーサ

総トン数：181,000t
初 就 航：2019年11月
乗客定員：6,334名
乗組員数：1,704名

※船体・船内写真は姉妹船。

日次	寄港地	旅行内容	食事
1 (木)	成田または羽田空港 関空空港	乗継便にてバルセロナへ (東京21:20~24:30発/関空23:45発)	
2 (金)	バルセロナ	送迎車にてバルセロナ港へ [MSCグランディオーサ]乗船手続き バルセロナ出港	
3 (土)	マルセイユ フランス	添乗員が 市内入口までご案内 フリータイム	
4 (日)	ジェノバ イタリア	世界遺産 チンクエテルレ観光 (昼食付) ◎マナローラ村 ◎ヴェルナッツァ村を訪問	
5 (月)	ナポリ イタリア	世界遺産 ポンペイ遺跡観光 (●)*2	*1 船内泊
6 (火)	メッシーナ	タオルミーナ観光 ● グリラ劇場 ◎ドゥオモ ◎4月9日広場	*1 船内泊
7 (水)	バレッタ マルタ	添乗員が 市内までご案内、フリータイム	
8 (木)	バルセロナ	終日クルーズ バルセロナ入港	
9 (金)	バルセロナ	世界遺産 サグラダファミリアとバルセロナ市内観光 ◎サグラダファミリア*3 ◎カサミラ ◎カサトリオ 送迎車にてバルセロナ空港へ 乗継便にて帰国の途へ	
10 (土)	成田または羽田空港 関空空港	入国・通関手続き、解散 (東京17:25~22:45着/関空17:15着)	

★日程表内 ●=入場観光、○=下車・外観観光(施設等へ入場はしません)、◇=車窓観光、をします。
 *1 昼食は観光前または観光後、船内にて各自お召し上がりください。
 *2 ポンペイ遺跡は部分的に工事を行っておりますが、観光に影響のない箇所へご案内いたします。
 *3 サグラダファミリア教会は下車観光となります。

取消料のご案内

旅行開始前日から 起算して	75日前~46日前	45日前~31日前	30日前~16日前	15日前~6日前	5日前~当日	旅行開始後の解除または無連絡不参加
取消料	旅行代金の 7.5%	旅行代金の 12.5%	旅行代金の 25%	旅行代金の 37.5%	旅行代金の 50%	旅行代金の 100%

取消料のご案内(ヨットクラブ利用)

旅行開始前日から 起算して	119日前~90日前	89日前~60日前	59日前~30日前	29日前~15日前	14日前~当日	旅行開始後の解除または無連絡不参加
取消料	旅行代金の 12.5%	旅行代金の 20%	旅行代金の 30%	旅行代金の 40%	旅行代金の 50%	旅行代金の 100%

*写真、リンク先の寄港地動画はすべてイメージです。



成田または羽田空港発着旅行代金 ...旅行決定 ...旅行間近(単位:円)

出発日 (2020年)	内側 (シャワー付)	海側バルコニー (シャワー、バルコニー付)	ヨットクラブ (デラックススイート) (シャワー、バルコニー付)
5/28	228,000 (90,000)	348,000 (180,000)	568,000 (400,000)
6/4	258,000 (90,000)	378,000 (180,000)	598,000 (400,000)
6/11	258,000 (90,000)	378,000 (180,000)	598,000 (400,000)
6/18	258,000 (90,000)	378,000 (180,000)	598,000 (400,000)
7/9	258,000 (90,000)	428,000 (250,000)	638,000 (450,000)
8/13	328,000 (90,000)	528,000 (280,000)	708,000 (450,000)
9/3	298,000 (90,000)	418,000 (200,000)	638,000 (400,000)
9/17	298,000 (90,000)	398,000 (180,000)	598,000 (350,000)
9/24	248,000 (90,000)	348,000 (180,000)	548,000 (350,000)
10/1	248,000 (90,000)	348,000 (180,000)	548,000 (350,000)
10/8	238,000 (90,000)	318,000 (170,000)	538,000 (350,000)
10/15	238,000 (90,000)	318,000 (170,000)	538,000 (350,000)
10/22	218,000 (90,000)	298,000 (170,000)	518,000 (350,000)

◆ビジネスクラス追加代金 **440,000**

※大人お1人様・2名様1室利用 ※()内は1人部屋追加代金です。 ※ビジネスクラス利用は日本発着国際線のみとなります。ビジネスクラス利用の場合は、空港までの往復宅配便サービスが付きます(お1人様につきお荷物1つまで)。

別途必要代金
 ■国際観光旅客税:1,000円 ■空港施設使用料:2,130円(成田)または2,610円(羽田)、2,780円(関空)
 ■旅客保安サービス料:530円(成田)または100円(羽田)、320円(関空) ■海外空港税:8,000円(自安)
 ■港湾税:US\$230 ■船内チップ(船上精算):70ユーロ ■航空燃油サーチャージは含まれておりませんが、別途お支払いください。【目安10月~27,000円(2020年2月10日現在。なお、今後変更される場合がございます)】

■食事条件:昼1回、船19回 ■添乗員:同行(成田または羽田/関空空港発着から成田または羽田/関空空港到着まで) ■最少乗員:15名様 ■利用予定航空会社:東京~エミレーツ航空、ターキッシュエアラインズ、エールフランス航空、カタール航空 関空~エミレーツ航空

※このコースは(株)エイチ・アイ・エスと合同催行となり、(株)エイチ・アイ・エスでお申込みのお客様も参加されます。

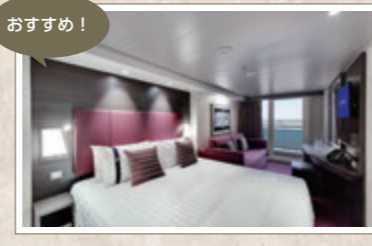

海側バルコニー
(シャワー、バルコニー付)
地中海を臨む開放感
あふれる贅沢なお部屋。

中世の街が近づいて来る、感動のバレッタ入港を体験



バルセロナから地中海沿いの5つの港を巡るクルーズの旅
マルタ島ではバレッタ旧市街を望む港へ寄港します!

スペインのバルセロナから発着する地中海クルーズ旅行へご案内!
フランスのマルセイユ、イタリアのジェノバ、ナポリ、メッシーナ、マルタ島を巡ります。
なかなか訪れることのできないマルタ島に寄港するおすすめルートです。
特に、中世の街並みが徐々に近づくマルタ島バレッタへの入港シーンは感動!
旧市街の手前に停泊するので眺めも抜群です。



バレッタ (マルタ) **世界遺産**
聖ヨハネ騎士団ゆかりの地。騎士団長の宮殿、アッパーバラッカガーデンなどの見所は、城壁内にあります。市内のストリートは基盤の目状になっており、ご自身でも十分に散策が可能です。

関西空港・名古屋駅発着旅行代金 ...旅行決定 ...旅行間近(単位:円)

出発日 (2020年)	内側 (シャワー付)	海側バルコニー (シャワー、バルコニー付)	ヨットクラブ (デラックススイート) (シャワー、バルコニー付)
5/28	228,000 (90,000)	348,000 (180,000)	568,000 (400,000)
6/11	248,000 (90,000)	368,000 (180,000)	588,000 (400,000)
6/18	228,000 (90,000)	348,000 (180,000)	568,000 (400,000)
7/9	248,000 (90,000)	418,000 (250,000)	628,000 (450,000)
8/13	298,000 (90,000)	498,000 (280,000)	678,000 (450,000)
9/3	268,000 (90,000)	388,000 (200,000)	608,000 (400,000)
9/17	278,000 (90,000)	378,000 (180,000)	578,000 (350,000)
9/24	248,000 (90,000)	348,000 (180,000)	548,000 (350,000)
10/8	248,000 (90,000)	328,000 (170,000)	548,000 (350,000)
10/15	238,000 (90,000)	318,000 (170,000)	538,000 (350,000)
10/22	238,000 (90,000)	318,000 (170,000)	538,000 (350,000)

◆ビジネスクラス追加代金 8/13発 **320,000** 5/28・6/11・9/17・10/22出発 **370,000** 他 **280,000**

◆ファーストクラス追加代金 **620,000**

※大人お1人様・2名様1室利用 ※()内は1人部屋追加代金です。 ※ビジネスクラス、ファーストクラス利用の場合は、空港までの往復宅配便サービスが付きます(お1人様につきお荷物1つまで)。

名駅発着のご案内 エミレーツ航空シャトルバスで(名古屋駅)⇔(関西空港)を移動します
 【往路】JR名古屋駅太閤通口前広場(ゆりの噴水前)集合 15:30発→関西空港18:50到着予定
 【復路】関西空港団体バス乗り場ターミナル1階国際線南到着ロビー集合 19:30発→名古屋駅22:50到着予定
 ※添乗員は関西空港発着から関西空港到着まで同行します。名古屋駅、関西空港では乗降スタッフがお待ちしております。

福岡空港発着のご案内 関西空港発着 + 2万円 (大人お1人様・往復)となります。
 【1日目】福岡空港(07:00~17:40)発 伊丹または関西空港へ。
 伊丹または関西空港(08:00~18:50)到着後、お乗り継ぎ(※)、関西空港国際線ターミナルへ。
 【最終日】関西空港到着後、お乗り継ぎ、関西空港(19:35)発、福岡空港へ、福岡空港(20:50)着。解散
 ※1日目は国内線の発着が伊丹空港となる場合がございます。その際の伊丹中関空間のリムジンバス代はお客様ご負担となります。
 伊丹~関西空港間のリムジンバス代は、2,000円(大人片道/2020年2月現在)です。予めご了承ください。

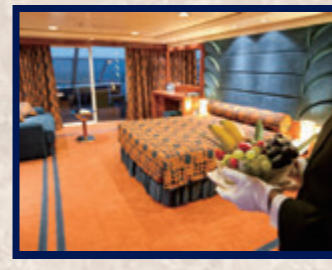

ヨットクラブ・デラックススイート
(シャワー、バルコニー付)
専用コンシェルジュなど
特別なサービスで至福のひとときを。

船内での飲み物が
いつでも どこでも
飲み放題

※シャンパンなど、一部高級ブランドなど例外もありますので、船上でご確認ください。



*写真、リンク先の寄港地動画はすべてイメージです。

燃油サーチャージ不要のカタール航空利用



世界遺産コトル・ドブロブニクを巡る 憧れのアドリア海クルーズ 10日間

一番人気! アドリア海クルーズのゴールデンコース。 ハネムーンの方にもおすすめです。

- 水の都ベニスから出発。観光付きプランではアルペロベッコ、コルフ島、アテネ、コトル、ドブロブニクと、5つの世界遺産を巡ることができます。
ドブロブニクでは、添乗員が旧市街入口までご案内。歩いて見て回れる街で、ゆっくりフリータイムをお楽しみください。



アクロポリス(ギリシャ)
ギリシャ神話と世界遺産の街・アテネ。有名なパルテノン神殿をはじめとした古代ギリシャの遺跡群は圧巻です。【オプションツアー】



ベニス(イタリア)
フリータイムの時間にゴンドラ遊覧はいかがでしょうか。水面から見上げる美しい町は、いつもと目線が変わり、大変迫力があります。



アルペロベッコ(イタリア)
「トゥルツリ」と呼ばれる、とんがり屋根の家々が建ち並ぶ街。いくつものお土産屋があるため、ゆっくりと散策しながら楽しむことができます。【オプションツアー】

SHIP DATA
コスタクルーズ
コスタ ルミノーザ
総トン数: 92,600t
初就航: 2009年
乗客定員: 2,826名
乗組員数: 1,050名

基本プランを+4万円で3つの寄港地観光付きプランに変更できます!
世アルペロベッコ半日観光/アヒリオン宮殿と世コルフ旧市街観光/世アクロポリスとプラカ地区半日観光

成田空港発着旅行代金
出発日(2020年) 内側(シャワー付) 海側(シャワー、窓付) 海側バルコニー(シャワー、バルコニー付)
10/3土 213,000 (60,000) 228,000 (70,000) 258,000 (80,000)

関西空港発着旅行代金
10/3土 218,000 (60,000) 233,000 (70,000) 263,000 (80,000)
10/10土 218,000 (50,000) 238,000 (70,000) 258,000 (80,000)
10/31土 198,000 (40,000) 218,000 (50,000) 238,000 (70,000)

※大人お1人様・2名様1室利用 ※()内は1部屋追加料金です。 ※ビジネスクラス利用の場合は、空港までの往復宅配便サービスが付き(お1人様につきお荷物1つまで)。

取消料のご案内
旅行開始日前日から起算して 89日前~57日前 56日前~29日前 28日前~15日前 14日前~当日 旅行開始後の解除または無連絡不参加

クリーンエネルギーを使った新世代客船



SHIP DATA
コスタクルーズ 新造船
コスタ スメラルダ
総トン数: 182,700t
初就航: 2019年12月
乗客定員: 5,224名
乗組員数: 1,678名

コスタ スメラルダは、世界で最もクリーンな化石燃料といわれているLNG(液化天然ガス)を動力源とした世界で2番目の客船です。温室効果ガスのひとつとされる二酸化炭素や大気汚染の原因とされる窒素酸化物の排出量が大幅に削減されるLNGを燃料に使用することで、環境負荷軽減を目指す、環境に優しい客船です。



王宮広場 モナコ(モンテカルロ)
丘の上に建つ宮殿から見る絶景が人気のスポット。毎日行われる衛兵の交代式を見ようと多くの観光客が訪れます。【オプションツアー】

基本プランを+7万円で4つの寄港地観光付きプランに変更できます!
バルマデマヨルカ半日観光/カリアリ半日観光/世ローマ終日観光/モノコ終日観光

成田空港発着旅行代金
出発日(2020年) 内側(シャワー付) 海側(シャワー、窓付) 海側バルコニー(シャワー、バルコニー付)
7/26日 228,000 (60,000) 268,000 (90,000) 288,000 (100,000)

関西空港発着旅行代金
7/26日 248,000 (60,000) 288,000 (90,000) 308,000 (100,000)
8/2日 288,000 (80,000) 308,000 (90,000) 328,000 (110,000)
8/9日 348,000 (80,000) 378,000 (90,000) 408,000 (100,000)

※大人お1人様・2名様1室利用 ※()内は1部屋追加料金です。 ※ビジネスクラス利用の場合は、空港までの往復宅配便サービスが付き(お1人様につきお荷物1つまで)。

別途必要料金
国際観光旅客税: 1,000円
空港施設使用料: 2,130円(成田)、2,780円(関空)
旅客保安サービス料: 530円(成田)、320円(関空)

燃油サーチャージ不要のカタール航空利用



環境に優しいエコシップで航く 地中海3か国 周遊クルーズ10日間

ヨーロッパ最大18万トンのコスタ スメラルダで航く、地中海クルーズ。環境に優しいLNGを燃料とする客船で、ヨーロッパ3か国を周遊します。

- 注目の船内施設として洋上初の博物館「CoDe」が登場。イタリアの文化や産業の展示など、ぜひ終日航海日に見学したい施設です。
観光付きプランでは、イタリアの首都ローマを訪問。サボナからは、モノコへ足を延ばすこともできます。



トレビの泉 ローマ(イタリア)
市内に無数にある噴水の中で最大。長きにわたる修復作業が終わり、さらに人気の観光スポットとなっています。【オプションツアー】

Table with columns: 日次, 寄港地, 旅行内容, 食事. It details the 10-day itinerary including stops in Rome, Barcelona, Palma de Mallorca, Cagliari, Monaco, and Venice.

★各寄港地では観光オプション(別料金)をご用意しております。詳細はお問い合わせください。
★日程表内 ●=入場観光、○=下車・外観観光(施設等へ入場はしません)、○=車窓観光、を表します。
*1 ローマ中心部での大型バスの交通規制が厳しくなっており、約3時間徒歩での観光になります。

取消料のご案内
旅行開始日前日から起算して 89日前~57日前 56日前~29日前 28日前~15日前 14日前~当日 旅行開始後の解除または無連絡不参加

※写真、リンク先の寄港地動画はすべてイメージです。

燃油サーチャージ不要のカタール航空利用



世界遺産コトル・ドブロブニクを巡る 憧れのアドリア海クルーズ 10日間

一番人気! アドリア海クルーズのゴールデンコース。 ハネムーンの方にもおすすめです。

- 水の都ベニスから出発。観光付きプランではアルペロベッコ、コルフ島、アテネ、コトル、ドブロブニクと、5つの世界遺産を巡ることができます。
ドブロブニクでは、添乗員が旧市街入口までご案内。歩いて見て回れる街で、ゆっくりフリータイムをお楽しみください。



アクロポリス(ギリシャ)
ギリシャ神話と世界遺産の街・アテネ。有名なパルテノン神殿をはじめとした古代ギリシャの遺跡群は圧巻です。【オプションツアー】



ベニス(イタリア)
フリータイムの時間にゴンドラ遊覧はいかがでしょうか。水面から見上げる美しい町は、いつもと目線が変わり、大変迫力があります。



アルペロベッコ(イタリア)
「トゥルツリ」と呼ばれる、とんがり屋根の家々が建ち並ぶ街。いくつものお土産屋があるため、ゆっくりと散策しながら楽しむことができます。【オプションツアー】

SHIP DATA
コスタクルーズ
コスタ ルミノーザ
総トン数: 92,600t
初就航: 2009年
乗客定員: 2,826名
乗組員数: 1,050名

基本プランを+4万円で3つの寄港地観光付きプランに変更できます!
世アルペロベッコ半日観光/アヒリオン宮殿と世コルフ旧市街観光/世アクロポリスとプラカ地区半日観光

成田空港発着旅行代金
出発日(2020年) 内側(シャワー付) 海側(シャワー、窓付) 海側バルコニー(シャワー、バルコニー付)
10/3土 213,000 (60,000) 228,000 (70,000) 258,000 (80,000)

関西空港発着旅行代金
10/3土 218,000 (60,000) 233,000 (70,000) 263,000 (80,000)
10/10土 218,000 (50,000) 238,000 (70,000) 258,000 (80,000)
10/31土 198,000 (40,000) 218,000 (50,000) 238,000 (70,000)

※大人お1人様・2名様1室利用 ※()内は1部屋追加料金です。 ※ビジネスクラス利用の場合は、空港までの往復宅配便サービスが付き(お1人様につきお荷物1つまで)。

取消料のご案内
旅行開始日前日から起算して 89日前~57日前 56日前~29日前 28日前~15日前 14日前~当日 旅行開始後の解除または無連絡不参加

※写真、リンク先の寄港地動画はすべてイメージです。

ベニスに停泊! 美しきギリシャの島々を巡るエーゲ海・アドリア海クルーズ16日間

ローマからエーゲ海・アドリア海に点在する絶景を巡るクルーズ。ベニスでフィナーレを迎える初夏限定の人気コースです。

- ❖ 人気のサントリーニ島には夕方まで寄港します。
- ❖ 観光付きプランでは、エフェソス、クノッソス、アクロポリス、オリンピアなど、地中海の代表的な遺跡を訪れます。ヨーロッパの歴史に興味がある方にお勧めです。

日次	寄港地	旅行内容	食事
6/25(日)	成田空港 関西空港	乗継便にてローマへ(成田22:20発/関空23:30発)	
1	ローマ	送迎車にてホテルへ	
2	ローマ	羽田空港 ANA217便(12:30発)にてミュンヘンへ 乗り継ぎローマへ 送迎車にてホテルへ	
3	ローマ	世界遺産ローマ半日観光*1 ○ベネチア広場 ○コロッセオ ○トレビの泉 送迎車にてチビタベッキアへ	
4	チビタベッキア	「ニューアムステルダム」乗船手続き チビタベッキア出発	
5	ナポリ	世界遺産カゼルタ宮殿半日観光 ●カゼルタ宮殿 ●イングリッシュガーデン	
6	サントリーニ島*	世界遺産イア半日観光 ○イアの村 ○フィラの町	
7	クサダシ	世界遺産エフェソス遺跡(●)半日観光	
8	イラクリオン(クレタ島)	世界遺産クノッソス宮殿(●)半日観光	
9	ピレウス	世界遺産アテネ半日観光 ●アクロポリス ○プラカ地区 ○オリンピクスタジアム	
10	ナフリオン*	フリータイムをお楽しみください	
11	カタコロン	世界遺産オリンピア半日観光 ●オリンピア遺跡	
12	コルフ島	世界遺産コルフ旧市街(◎)とアヒリオン宮殿(●)半日観光	
13	コトル*	世界遺産コトル旧市街でフリータイム	
14	ベニス	ベニス入港 添乗員が世界遺産サンマルコ広場までご案内、フリータイム	
15	ベニス	下船後、ムラーノ島半日観光 ●サン・ピエトロ・マルティニ教会 ●フォンダメンタ・ディ・ヴェトライ通り ●ガラス工房	
16	成田空港 関西空港	入国・通関手続き、解散(成田17:50着目安)	



カゼルタ宮殿 ナポリ(イタリア)

18世紀後半にナポリ王国の王によって建設された宮殿。庭園は典型的なバロック様式で、パリのヴェルサイユ庭園に開発されたものと言われている。【オプションツアー】

基本プランを+7万円[※]で7つの寄港地観光付きプランに変更できます！

世界遺産カゼルタ宮殿半日観光/イア半日観光/エフェソス遺跡半日観光/クノッソス宮殿半日観光/アテネ半日観光/アヒリオン宮殿半日観光/コルフ旧市街とアヒリオン宮殿半日観光 *詳細はお問い合わせください。

出発日(2020年)	内側(シャワー付)	海側(視界不良)(バスタブ、窓付)	海側(バスタブ、窓付)	ベランダ(バスタブ、ベランダ付)	ネプチューンスイート(バスタブ、ベランダ付)
6/25(日)	エコノミークラス 418,000 ビジネスクラス 818,000 1人部屋追加料金 170,000	438,000	498,000	508,000	918,000

関西空港発着旅行代金 カタール航空利用

6/25(日)	428,000 (170,000)	438,000 (190,000)	498,000 (230,000)	548,000 (330,000)	938,000 (700,000)
---------	-------------------	-------------------	-------------------	-------------------	-------------------

ビジネスクラス追加料金 480,000

※大人お1人様・2名様1室利用 ※()内は1人部屋追加料金です。 ※ビジネスクラス利用の場合は、空港までの往復宅配サービスが付き(お1人様につきお荷物1つまで)。

羽田空港発着旅行代金 ANA ビジネスクラス利用

8/25(火)	748,000 (170,000)	798,000 (190,000)	818,000 (210,000)	838,000 (320,000)	1,208,000 (700,000)
---------	-------------------	-------------------	-------------------	-------------------	---------------------

※大人お1人様・2名様1室利用 ※()内は1人部屋追加料金です。 ※ビジネスクラス利用は日本発着国際線のみとなります。ビジネスクラス利用の場合は、空港までの往復宅配サービスが付き(お1人様につきお荷物1つまで)。

旅行代金 + 大阪・中部から羽田まで追加料金0円

ほかに全国各地から羽田まで追加料金18,000円

ANA国内線直行便が就航している都市のみご利用いただけます。【往復】(1名様当たり)

※国際線発着時刻より、24時間以内に接続するANA国内線に限ります。(そのほかにも注意事項がございます。詳細はお問い合わせください)

別途必要料金

■国際観光旅客税：1,000円 ■空港施設使用料：2,130円(成田)、2,610円(羽田)、2,780円(関空)
■旅客保安サービス料：530円(成田)、320円(関空) ■海外空港税：8,000円(目安) 8/25発…10,000円
■港湾税：US\$300、シングル利用時内側・海側US\$525、ベランダ以上US\$600 ■政府関連諸税：8/25発…US\$185、6/25発…US\$180 ■船内チップ(船上精算)：US\$174、ネプチューンスイートUS\$192
■6/25発の航空燃油サーチャージはございません。カタール航空の航空燃油サーチャージは廃止となりました。
■8/25発は燃油サーチャージは含まれておりませんので、別途お支払いください【目安】21,000円(2020年2月10日現在。なお、今後変更される場合があります)

■食事条件：朝1回、船36回 ■添乗員：同行(成田/羽田/関西空港発着から成田/羽田/関西空港帰着まで) ■最少催行人員：15名様 ■利用予定航空会社：6/25発…カタール航空 8/25発…ANA(欧州内) ルフトハンザドイツ航空 ■利用予定ホテル：【ローマ】ホテルAローマ または同等クラス 【アヒリオン宮殿】ヒルトン フランクフルト エアポートまたは同等クラス(8/25発)

★各寄港地では観光オプション(別料金)をご用意しております。詳細はお問い合わせください。
※日程表内●=入場観光、○=下車・外観観光(施設等へ入場はしません)、○=車窓観光、をします。
*1 ローマ中心部での大型バスの交通規制が厳しくなっており、約3時間徒歩での観光になります。
*2 ご昼食は、乗船後、遅めの時間にビュッフェにてご利用しております。
*3 テンダーボートの土曜はございません。
※関西空港発着は6/25発のみとなります。
※このコースはビジネスクラスご利用のお客様と共同催行となります。

SHIP DATA [P12,13 共通]

ニューアムステルダム

総トン数：86,700t
初就航：2010年
乗客定員：2,106名
乗組員数：874名

ベニスを航行するニューアムステルダム



パレルモ(シチリア島) マルタ共和国の首都パレルモは「宮殿の町」とも呼ばれ、考古学、歴史、文化など豊かな遺産が残り、美しい夜景も楽しめます。

シタデル(ゴゾ島) ホーランドアメリカラインならではの珍しい寄港地、ゴゾ島。その中心部にそびえたつ要塞のシタデルはゴゾ島の景観を楽しむビューポイントの一つです。

旅行代金 + 大阪・中部から羽田まで追加料金0円

ほかに全国各地から羽田まで追加料金18,000円

ANA国内線直行便が就航している都市のみご利用いただけます。【往復】(1名様当たり)

※国際線発着時刻より、24時間以内に接続するANA国内線に限ります。(そのほかにも注意事項がございます。詳細はお問い合わせください)

羽田空港発着旅行代金 ビジネスクラス利用

出発日(2020年)	内側(シャワー付)	海側(視界不良)(バスタブ、窓付)	海側(バスタブ、窓付)	ベランダ(バスタブ、ベランダ付)	シグネチャースイート(バスタブ、ベランダ付)	ネプチューンスイート(バスタブ、ベランダ付)
8/13(日)	848,000 (190,000)	888,000 (200,000)	928,000 (220,000)	968,000 (340,000)	1,158,000 (460,000)	1,378,000 (660,000)

※大人お1人様・2名様1室利用 ※()内は1人部屋追加料金です。 ※ビジネスクラス利用は日本発着国際線のみとなります。ビジネスクラス利用の場合は、空港までの往復宅配サービスが付き(お1人様につきお荷物1つまで)。

別途必要料金

■国際観光旅客税：1,000円 ■空港施設使用料：2,610円(羽田) ■海外空港税：10,000円(目安)
■港湾税：US\$300、シングル利用：内側～海側US\$525、ベランダ以上US\$600 ■政府関連諸税：US\$185
■船内チップ(船上精算)：US\$174、シグネチャースイート以上US\$192 ■燃油サーチャージは含まれておりませんので、別途お支払いください【目安】21,000円(2020年2月10日現在。なお、今後変更される場合があります)

■食事条件：朝1回、昼1回、船35回 ■添乗員：同行(羽田空港発着から羽田空港帰着まで) ■最少催行人員：15名様 ■利用予定航空会社：ANA(欧州内) ルフトハンザドイツ航空 ■利用予定ホテル：【ベニス】NHラグーナパラスまたは同等クラス【フランクフルト】ヒルトン フランクフルト エアポートまたは同等クラス

取消料のご案内[P12,13 共通]

旅行開始日前日から起算して	90日前～64日前	63日前～43日前	42日前～22日前	21日前～当日	旅行開始後の解除または無連絡不参加
取消料	旅行代金の20%	旅行代金の25%	旅行代金の37.5%	旅行代金の50%	旅行代金の100%

ANAビジネスクラスで行くベニスから珠玉の街とバレッタを巡るアドリア海・地中海クルーズ16日間

サンマルコ広場をはじめ9つの世界遺産を巡るクルーズ。海側客室以上でバスタブ付きのため、16日間のクルーズもゆったりお楽しみいただけます。

- ❖ バレッタでは一晩停泊するため、天候がよければ美しい夕景や夜景をご覧いただけます。
- ❖ 添乗員が街までご案内、フリータイムを準備している街も多いため、ご自身のペースで散策をお楽しみいただけます。



日次	寄港地	旅行内容	食事
1 8/13(木)	羽田空港	11:15 ANA223便にてフランクフルトへ	
2 8/14(金)	ベニス	乗継ぎ、ベニスへ 送迎車にてホテルへ	
3 8/15(土)	ベニス	世界遺産サンマルコ広場にてフリータイム	
4 8/16(日)	ベニス	「ニューアムステルダム」乗船手続き ベニス出発	
5 8/17(月)	スプリット	世界遺産スプリット旧市街にてフリータイム	
6 8/18(火)	アルゴストリ(ケファロニア島)	メリッサニ洞窟半日観光 ○メリッサニ湖をボートで遊覧 ○ミルトスビーチ	
7 8/19(水)	ゾウダ(ニアガリア島)	添乗員がベネチアンボートまでご案内、フリータイム	
8 8/20(木)	ロードス島	添乗員が世界遺産ロードス旧市街入口までご案内、フリータイム	
9 8/21(金)	クサダシ	世界遺産エフェソス遺跡(●)半日観光	
10 8/22(土)	クサダシ	世界遺産エフェソス遺跡(●)半日観光	
11 8/23(日)	パレルモ(シチリア島)	添乗員が世界遺産パレルモ旧市街の入口までご案内、フリータイム	
12 8/24(月)	パレルモ(シチリア島)	添乗員が世界遺産パレルモ旧市街の入口までご案内、フリータイム	
13 8/25(火)	ナポリ	世界遺産アマルフィ海岸半日観光*2(昼食付) ○ポジターノ展望台 ○アマルフィ大聖堂	
14 8/26(水)	チビタベッキア	チビタベッキア入港	
15 8/27(木)	ローマ	世界遺産ローマ市内にてフリータイム後、ローマ空港へ 空路、フランクフルトへ 送迎車にてホテルへ	
16 8/28(金)	フランクフルト	12:10 ANA204便にて帰国の途へ	
16 8/28(金)	羽田空港	06:35 入国・通関手続き、解散	

★各寄港地では観光オプション(別料金)をご用意しております。詳細はお問い合わせください。
※日程表内●=入場観光、○=下車・外観観光(施設等へ入場はしません)、○=車窓観光、をします。
*1 ご昼食は、乗船後、遅めの時間にビュッフェにてご利用しております。
*2 アマルフィ海岸では、一方通行の海岸線をバスにてご案内します。そのため道路事情により行程変更や観光箇所が変更となる場合があります。
※教会等の宗教施設は、宗教行事等で入場できない場合があります。その際は外観からの観光となります。
※このコースはエコノミークラスご利用のお客様と共同催行となります。

ANAで行く 北欧・バルト海クルーズ9日間

9日間の日程で、サンクトペテルブルクに1晩停泊。

瑠璃色に輝くエカテリーナ宮殿など充実の観光にご案内します。

- ◆ **ストックホルム**から、**ヘルシンキ**や**タリン**にも寄港。朝目覚めれば、バルト海に面した美しい街に寄港します。
- ◆ イタリアンスタイルのカジュアル客船、**コスタ マジカ**を利用。イタリアの魅力的な町をイメージした船内で、日替わりのイタリア地元料理をお召し上がりください。
- ◆ 2020年6月に新規就航する、**ANAの羽田⇄ストックホルム線**を利用。大小合わせて14の島からなり「**北欧のヴェネツィア**」との異名をもつ美しい街へ、快適なANA直行便でお出かけください。



市庁舎
ストックホルム
(スウェーデン)
メーラレン湖に面する市庁舎は、ノーベル賞授賞式の晩餐会が行われる場所として知られています。



ヘルシンキ(フィンランド)
ランドマークである白亜の壁に緑のドームが美しい大聖堂と広大な石畳の元老院広場。人気のフィンランドデザインのお店も多く、ショッピングもお楽しみいただけます。



SHIP DATA
コスタクルーズ
コスタ マジカ
総トン数：103,000t
初就航：2004年
乗客定員：3,470名
乗組員数：1,027名



アトリウム
ビュッフェレストラン
ガムラスタン(ストックホルム)
スウェーデン語で「古い町」を意味するガムラスタンの中心の広場には、色鮮やかな建物並び、カフェやレストランが並びます。



日次	寄港地	旅行内容	食事
1 (土)	羽田空港 09:40 ストックホルム 13:00	ANA221便にてストックホルムへ 送迎車にて港へ 「コスタ マジカ」乗船手続き	【停泊】
2 (日)	ストックホルム 07:00	ストックホルム出港	【閉船】
3 (月)	ヘルシンキ 08:00 18:00	08:00 ヘルシンキ半日観光 ●テンペリアウキオ教会*1 ●大聖堂 ●元老院広場	【閉船】
4 (火)	サンクトペテルブルク 07:00	世界遺産エルミタージュ美術館(●)とピョートル大帝の夏の宮殿の庭園(●) 終日観光	【閉船】
5 (水)	18:00	エカテリーナ宮殿(●) 半日観光	【閉船】
6 (木)	タリン 09:00 17:00	09:00 世界遺産タリン半日観光 ●展望台 ●アレクサンドル・ネフスキー聖堂 ●旧市街	【閉船】
7 (金)	ストックホルム 09:00	ストックホルム入港 09:00 ストックホルムとドロットニングホルム宮殿終日観光 ●市庁舎*4 ●ヴァーサ号博物館 ●ドロットニングホルム宮殿	【停泊】
8 (土)	ストックホルム 14:20	下船後、ガムラスタンにてフリータイム 再集合後、送迎車にて空港へ ANA222便にて帰国の途へ	【閉船】
9 (日)	羽田空港 07:10	入国・通関手続き、解散	

★各寄港地では観光オプション(別料金)をご用意しております。詳細はお問い合わせください。
★日程表内 ●=入場観光、○=下車・外観観光(施設等へ入場はしません)、○=車窓観光、を表します。
*1 3日目、テンペリアウキオ教会は、ミサや結婚式等により入場できない場合があります。その場合は、外観のみの観光となります。
*2 サンクトペテルブルクにおいて、行程内の観光に参加されない場合、下船される際にロシア査証の事前取得が必要となります。
*3 4日目、5日目は観光の順番を変更してご案内する場合がございます。
*4 8日目、ストックホルム市庁舎は、公式行事等により入場できない場合があります。その場合は下車観光となります。
※寄港地観光、オプションツアーは船会社主催の混乗車利用となる場合がございます。

取消料のご案内

旅行開始日前日から起算して	89日前～57日前	56日前～29日前	28日前～15日前	14日前～当日	旅行開始後の解除または無連絡不参加
取消料	旅行代金の10%	旅行代金の25%	旅行代金の37.5%	旅行代金の50%	旅行代金の100%

※写真、リンク先の寄港地動画はすべてイメージです。

モスクワ就航記念 ANA利用 サンクトペテルブルク・モスクワに停泊 世界遺産キジ島とロシアの大河・ボルガ川クルーズ12日間

羽田⇄モスクワ間は直行便でらくらくロシアまで!

シルバーウィークを含んだツアー日程で、

ロシアの壮大な文化・自然に触れてみてください。

- ◆ ご参加されたお客様から大好評! 来年も同コースに行きたい!! との声が多数ある人気コースです。
- ◆ 世界遺産キジ島は、一度は訪れたい場所の一つとして人気も高く、ロシア正教会の木造教会建築の美しいアンサンブルで知られています。
- ◆ 最後に訪れるサンクトペテルブルクは、「北のベニス」と謳われるほどの美しい運河の街。観るところが尽きない観光の宝庫です。

世界遺産

ヤロスラヴリ(ロシア)
モスクワ北東近郊にある都市群の名称「黄金の環」の中で最大の都市で、歴史的建築物が数多く保存され、ヤロスラヴリの歴史地区として世界遺産に登録されています。



預言者イリヤ教会 ヤロスラヴリ(ロシア)



キジ島(ロシア)
オネガ湖に浮かぶキジ島は島全体が世界遺産となっています。釘を1本も使っていない、ロシア正教会の木造教会を見学します。



SHIP DATA
オーソドックス・クルーズ 長さ:129m 幅:16.7m 乗客定員:216名
ブーニン
レストラン

羽田空港発着旅行代金

出発日(2020年)	スタンダード(アップーデッキ)(シャワー、窓付)	ジュニアスイート(アップーデッキ)(シャワー、窓付)	ジュニアスイート(シャワー、窓付)
9/14日	438,000 (180,000)	518,000 (220,000)	558,000 (230,000)
ビジネスクラス追加代金 360,000			

※大人お1人様・2名様1室利用 ※()内は1人部屋追加代金です。 ※ビジネスクラス利用は日本発着国際線のみとなります。 ※ビジネスクラス利用の場合は、空港までの往復宅配便サービスが付きま(お1人様につきお荷物1つまで)。 ※3、4名様での1室利用設定はございません。別途必要代金
■国際観光旅客税:1,000円 ■空港施設使用料:2,610円(羽田) ■海外空港税:8,000円(目安) ■ポトチャージ:60ユーロ ■船内チップ(船上精算):110ユーロ(目安) ■燃油サーチャージは含まれておりませんので、別途お支払いください(目安) 21,000円(2020年2月10日現在。なお、今後変更される場合があります)
■食事条件:船29回 ■添乗員:同行(羽田空港出発から羽田空港帰着まで) ■最少催行人員:16名様 ■利用予定航空会社:ANA(ロシア内)N7航空、アエロフロートロシア航空

※帰便のサンクトペテルブルク空港からモスクワ空港間のロシア国内線におきましては、国際線のANAとの提携ではないため、モスクワ空港にてお荷物を1度お受け取りいただき、再度、国際線のチェックインが必要となります。予めご了承ください。
※クルーズ中の寄港地観光はすべて船会社の主催となり、混乗車の利用となる場合がございます。 ※利用客船名およびクルーズに含まれる観光内容、入出港時間は船会社の都合により予告なしに変更になる場合があります。
※ロシア査証の日本出発前の取得が必要です。査証代及び取得手数料が必要となります。詳細は、お申し込み後に別途ご案内させていただきます。

取消料のご案内

旅行開始日前日から起算して	60日前～46日前	45日前～31日前	30日前～16日前	15日前～当日	旅行開始後の解除または無連絡不参加
取消料	旅行代金の12.5%	旅行代金の25%	旅行代金の37.5%	旅行代金の50%	旅行代金の100%

※写真、リンク先の寄港地動画はすべてイメージです。

ANAで行くザルツブルク音楽祭100周年 夏のドナウ川クルーズ12日間

ザルツブルク音楽祭創立100周年を記念して、この特別な音楽祭を組み込んだドナウ川のクルーズ。美しい音楽の調べのように、素敵なリパークルーズをお楽しみください。

モーツァルト歌劇「ドン・ジョヴァンニ」にご招待

本コースでは音楽祭で2本の演目をお楽しみいただけるチャンス!*

世界が荒廃した第一次世界大戦の末期、マックス・ラインハルト、リヒャルト・シュトラウスによって平和をもたらす目的で創設され、カラヤンらによって紡がれた音楽祭は、2020年に100周年を迎えます。幅広いジャンルの音楽で街全体が舞台となる特別なひと時をお楽しみください。

*1回はツアー組み込み。もう1回は、ご自身でのお手配となります。担当支店にご相談ください。



ザルツブルク祝祭大劇場

ザルツブルク音楽祭のメイン会場! 座席総数は2,179席でヨーロッパ屈指の大きさを誇ります。2020年の音楽祭の開催は7/17~8/30。期間中、20近い会場で200を超える公演が繰り広げられ、世界中から名だたるオーケストラ、指揮者、オペラ歌手、劇団が集結します。



クルーズプラネットプレゼンツ

ヴァイオリンミニコンサート船上開催

船上のティータイムの優雅なひと時に、当社の誇るヴァイオリニストが贈る演奏会をお楽しみください。

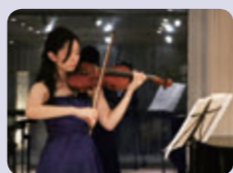

野田あかり

5才からヴァイオリンを習いはじめ、ウィーン国立音楽大学でヴァイオリンを専攻。在学中は、エドワード・ツィエンコフスキー、シュテファン・カミラロフ各氏に師事していました。2018、2019年に催行したリパークルーズでも限定演奏会を開催し、お客様からは「クルーズの質が上がった」と喜びの声を頂きました!今クルーズでも船内での生演奏をお楽しみください。

美しく青きドナウ川クルーズ



世界遺産

ブダペスト(ハンガリー)

ドナウ川を挟んで王宮など昔の栄華が感じられるブダ地区、政治・経済に関連する建物が多いペスト地区のふたつの地区で成り立っています。本コースではブダペストの美しい夜景クルーズにご案内いたします。



シェーンブルン宮殿 ウィーン(オーストリア)
ハプスブルク家の歴代君主が夏の離宮として使用していた建物。ヨーロッパ随一のバロック宮殿と数えられ、その壮麗さには圧倒されます。



マーチャーシュ教会 ブダペスト(ハンガリー)
正式名称は「聖母マリア聖堂」です。可愛らしダイヤモンド模様の屋根瓦と尖塔が特徴です。

8/24 ザルツブルク音楽祭 鑑賞演目決定!



モーツァルト歌劇『ドン・ジョヴァンニ~Don Giovanni~』

一番上のクラス、カテゴリー1のお席をご用意!

「ドン・ジョヴァンニ」とは「ドン・ファン」をイタリア語にしたもの。ドン・ファンは17世紀のスペインの伝説の遊び人で、オペラのストーリー自体も「ドン・ファンの伝説」に沿ったものとなっています。ヴォルフガング・アマデウス・モーツァルトによって作曲されたオペラで、初演はモーツァルト自身の指揮でおこなわれ、大成功をおさめたとされています。キャストには今聞いておきたい歌手として注目されているダヴィド・ルチアーノ(バリトン)、演奏は歌劇場のオーケストラとして名を馳せるムジカエテルナ。パフォーマンスの分野でも需要の高いオーケストラで、チェロ以外の弦楽器は立奏するスタイルが特徴的です。

映画「サウンド・オブ・ミュージック」の舞台ザルツブルクへ



ハルシュタット ザルツカンマーグート地方は、映画「サウンド・オブ・ミュージック」の舞台としても知られています。



大聖堂 ザルツブルク(オーストリア)
旧市街の中心部にある大聖堂。ヨーロッパ最大級のパイプオルガンがあります。

旅行代金 + **伊丹・中部から東京まで追加代金0円** でご参加可能!
ほかに **全国各地から東京まで追加代金18,000円**
ANA国内線直行便が就航している都市のみご利用いただけます。【往復】(1名様当たり)
※国際線発着時刻より、24時間以内に接続するANA国内線に限り。詳細はお問い合わせください。

羽田空港発成田または羽田空港着旅行代金

出発日(2020年)	エコノミークラス	ビジネスクラス	1人部屋追加代金	シャワールーム付(シャワー、小窓*付)	シュトラウスデッキ(シャワー、大窓**付)	モーツァルトデッキ(シャワー、大窓**付)	アマデウススイート(シャワー、バルコニー付)
8/23日	670,000	1,050,000	140,000	810,000	1,190,000	1,330,000	1,080,000
				380,000	500,000	620,000	

※大人お1人様・2名様1室利用 ※3名様1室利用はできません。 ※シュトラウスデッキ・モーツァルトデッキのシングル利用の部屋数には制限があるため、リクエストにて承ります。 ※8歳未満のお子様のご参加は、お問い合わせください。 ※ビジネスクラスのご利用は、日本発着の国際線のみとなります。 ※ビジネスクラス利用の場合は、空港までの往復宅配サービスが付きます(お1人様につきお荷物1つまで)。

取消料のご案内

旅行開始前日から起算して	120日前~90日前	89日前~60日前	59日前~30日前	29日前~15日前	14日前~当日	旅行開始後の解除または無連絡不参加
取消料	旅行代金の2%	旅行代金の17.5%	旅行代金の25%	旅行代金の40%	旅行代金の50%	旅行代金の100%

SHIP DATA
ルフトナー・クルーズ
アマデウス・スター
総トン数: 1,740t
初就航: 2019年
乗客定員: 164名
乗組員数: 約40名

日次	寄港地	旅行内容	食事
1 8/23(日)	羽田空港	22:00頃 ターミナル集合	
2 8/24(月)	羽田空港	01:20 ANA205便にてウィーンへ	
	ウィーン ザルツブルク	送迎車にてザルツブルクへ 世界遺産ザルツブルク市内観光(昼食付) ●モーツァルトの家 ●モーツァルト広場 ◎大聖堂 昼食後、ホテルへ オペラ鑑賞	ホテル泊
3 8/25(火)	ザルツブルク	フリータイムをお楽しみください	朝一
	ザルツブルク	世界遺産ザルツカンマーグート地方観光(昼食付) ◎フッシュル湖 ◎ヴォルフガング湖 ◎ハルシュタット 観光後、送迎車にてパッサウ港へ	
4 8/26(水)	パッサウ	17:00 「アマデウス・スター」乗船手続き パッサウ出港 船長主催のウェルカムカクテルパーティ・ウェルカムディナー	朝昼晩
5 8/27(木)	メルク/エンマースドルフ	09:00 世界遺産メルク修道院観光 13:00 19:15 "サウンド・オブ・ウィーン"コンサート【停泊】	
	ウィーン	午前、世界遺産ウィーン半日観光 ◎環状道路(リンク)ドライブ ◎シュテファン大聖堂 19:00 午後、世界遺産シェーンブルン宮殿観光	船内泊
7 8/29(土)	ブダペスト	11:30 世界遺産ブダペスト半日観光 ◎王宮の丘 ◎マーチャーシュ教会 ◎漁夫の砦 夜、船は一時棧橋を離れブダペスト・イブニングクルーズへ。ハンガリーの民俗ショーをお楽しみください	【停泊】船内泊
	ブダペスト	13:30 午前、OPブスタ観光 午後、センテンドレとエステルゴム観光*	船内泊
8 8/30(日)	エステルゴム	19:00 19:15	
	ブラチスラヴァ	08:00 ブラチスラヴァ半日観光 旧市街散策 ◎聖マルチン教会 13:00 船長主催の優雅なガラディナー	船内泊
9 8/31(月)	スロバキア	13:00	
10 9/1(火)	リンツ	14:00 22:00	船内泊
	パッサウ	07:30 パッサウ入港	
11 9/2(水)	ミュンヘン	下船後、ミュンヘン半日市内観光 ●ニンフェンブルク城 ◎マリエン広場 ◎市庁舎 名物ソーセージとビールの昼食付 観光後、送迎車にてミュンヘン空港へ	
		エコノミークラス	ビジネスクラス
12 9/3(木)	ミュンヘン	ANA218便にて帰国の途へ	船内泊 船内泊
	羽田空港	15:50着目安	成田空港 14:30着目安

★OP各寄港地では観光オプション(別料金)をご用意しております。詳細は後日、ご案内差しあげます。
★日程表内 ●=入場観光、◎=下車・外観観光(施設等へ入場はしません)、○=車窓観光、を表します。
※寄港地、寄港順序等も含め、スケジュールは船会社の都合および船長の判断により変更になる場合がございます。

※クルーズ中の寄港地観光は船会社主催で混乗車の利用となりますが、添乗員が同行致します。
※川・運河の水量により、また現地事情により日程やプログラムが変更になる場合がございます。
※教会等の宗教施設は、宗教行事等で入場できない場合があります。その際は外観からの観光となります。
※このツアーはエコノミークラス、ビジネスクラスご利用のお客様と合同催行となります。
※1 船は観光中、エステルゴムへ航行してまいります。
※2 ツアー参加のお客様の乗船の為の寄港です。下船はできません。
※3 窓は上方の設置となります。景色を十分にご覧いただけます(開閉不可)。
※4 大窓(ドロップダウン・パノラミック・ウィンドウ)とは、足元から天井近くまでの大型窓(開閉可)。

別途必要料金
■国際観光旅客税: 1,000円 ■空港施設使用料: 2,610円(羽田) ■海外空港税: 10,000円(目安)
■船内チップ(船上精算): 35~60ユーロ ■燃油サーチャージは含まれておりませんので、別途お支払いください【目安】 エコノミー21,000円 ビジネスクラス24,000円(2020年2月10日現在。なお、今後変更される場合があります)

■食事条件: 朝2回、昼3回、船20回 ■添乗員: 同行(羽田空港発着から成田または羽田空港帰着まで)
■最少催行人員: 20名様 ■利用予定航空会社: ANA(欧州内) ルフトハンザ・ドイツ航空、オーストリア航空 ■利用予定ホテル: 【ザルツブルク】 ウィンダム・グランドホテルまたは同等クラス

CroisiEurope ベートーベン

CroisiEurope ジェラルド・シュミッター

CroisiEurope ヨーロッパ

ANAで行く音楽の都ウィーンとドナウの真珠ブダペストを巡るドナウ川クルーズ10日間

ロマンチックな古城と美しい渓谷のライン川クルーズ10日間

ドナウデルタからドナウの真珠ブダペストへ東欧5か国を巡るドナウ川グランドクルーズ14日間

SHIP DATA クロワジー・ヨーロッパ ベートーベン 全長:110m 初就航:2004年(2010年改装) 乗客定員:180名 乗客定員:34名



SHIP DATA クロワジー・ヨーロッパ ヨーロッパ 全長:110m 初就航:2006年(2016年改装) 乗客定員:180名

Main itinerary table for the Danube Grand Cruise 14 days, listing dates, ports (Bucharest, Bratislava, Vienna, Budapest, Belgrade, Vukovar, Zadar), and activities.

Main itinerary table for the Danube Cruise 10 days, listing dates, ports (Vienna, Bratislava, Budapest, Vienna), and activities.

Main itinerary table for the Rhine River Cruise 10 days, listing dates, ports (Amsterdam, Cologne, Strasbourg), and activities.

羽田空港発着旅行代金 table with columns for departure date (6/21, 8/9) and cabin class (Main Deck, Mid Deck, Upper Deck).

Basic plan + 30,000 yen for 4 ports sightseeing package, including details on optional upgrades and pricing.

成田または羽田 催行間近 / 関西空港発着旅行代金 table with columns for departure date and cabin class.

別途必要料金 国際観光旅客税:1,000円 空港施設使用料:2,610円(羽田) 海外空港税:10,000円(目安)

別途必要料金 国際観光旅客税:1,000円 空港施設使用料:2,130円(成田)または2,610円(羽田), 2,780円(関西)

取消料のご案内 table showing cancellation fees based on the number of days before departure.

取消料のご案内 table showing cancellation fees based on the number of days before departure.

クロワジー・ヨーロッパ リバークルーズ共通のご案内 [P18,19]

※寄港地、寄港順序等も含め、スケジュールは船会社の都合および船長の判断により変更になる場合があります

ドナウ川は東欧8か国を貫流し、ルーマニアで黒海に流れ込みます。河口の最終地に広がる大湿地帯・ドナウデルタの壮大な生息地を...



ペレシュ城 ブラン(ルーマニア) ルーマニアで最も美しい城と称えらるペレシュ城は、ルーマニア王室の夏の離宮として1875年に建てられた宮殿です。



成田または羽田空港・関西空港発着旅行代金 table with columns for departure date and cabin class.

別途必要料金 国際観光旅客税:1,000円 空港施設使用料:2,130円(成田)または2,610円(羽田), 2,780円(関西)

*1 開閉できません。 *2 開閉できます。 *3 大人お1人様・2名様1室利用 ※()内は1人部屋追加料金です。 *4 国際観光旅客税は、航空券に付随してのサービスが付きません(お1人様につきお荷物1つまで)

※クルーズ中の寄港地観光は船会社主催となり、混乗車の利用となりますが添乗員が同行いたします。 *5 下船後、すぐにSM35へ向け出発いたします。 *6 寄港地観光参加のお客様の乗船の為の寄港です。下船はできません。

*3 ブラン城内観光は、狭い通路や階段の昇降などを含みます。 *4 小型船にお乗り換えいただけます。 *5 下船後、すぐにSM35へ向け出発いたします。

フランスが誇る名船「ロストラル」で航く 催行決定 190名様限定募集
大自然感動体験 南極紀行16日間



南極半島に停泊する姉妹船 写真:水本俊也

日次	寄港地	旅行内容	食事
1 2021年 2/20 (土)	成田または羽田空港	乗継便にてブエノスアイレスへ (10:55~22:20発)	機内泊
2 2/21 (日)	ブエノスアイレス	送迎車にてホテルへ	朝食
3 2/22 (月)	ブエノスアイレス ウシュアイア	チェックアウト後、空路、ウシュアイアへ ティエラフエゴ国立公園 (●) 観光 「ロストラル」乗船手続き ウシュアイア出港	朝食
4 2/23 (火)		ドレーク海峡クルーズ	船内泊
5 2/24 (水)		終日クルーズ 南極半島遊覧クルーズ	船内泊
6 2/25 (木)		氷山が織りなす絶景、ネコハーバー 天国のように美しいパラダイス湾	船内泊
7 2/26 (金)		南極屈指の人気観光地プレノー島 ブース島の北海岸、ポートシャルコー	船内泊
8 2/27 (土)		お土産屋と郵便局があるポートロックロイ	船内泊
9 2/28 (日)		南極半島の近海に連なる島のひとつデセプション島	船内泊
10 3/1 (月)		ゾウアザラシなどが棲息するウェッデル湾	船内泊
11 3/4 (木)		11日目~12日目は終日クルーズ	船内泊
12 3/5 (金)		ウシュアイア 午前 ウシュアイア入港	ホテル泊
13 3/6 (土)	ブエノスアイレス	空路、ブエノスアイレスへ 着後、ホテルへ	朝食
14 3/7 (日)	ブエノスアイレス	ブエノスアイレス市内観光* 5月広場 ◎メトロポリタン大聖堂 ◎コロソ劇場 ◎レコレタ墓地 ◎ポカ地区散策 ◎エル・アテネオ書店 乗継便にて帰国の途へ	朝食
15 3/8 (月)	成田または羽田空港	各都市にて乗り継ぎ	機内泊
16 3/9 (火)	成田または羽田空港	入国・通関手続き、解散 (09:10~22:40着)	機内泊

★日程表内 ●=入場観光、○=下車・外観観光(施設等へ入場はしません)、○=車窓観光、を表します。
 *1 南極大陸での各日の観光内容は、予定される見どころです。
 *2 ブエノスアイレス観光は2日目と14日目に分けて観光場合がございます。
 *3 乗り継ぎが5時間以上となる場合がございます。また、乗り継ぎが2回以上になる場合がございます。

取消料のご案内

旅行開始前日	180日前~121日前	120日前~91日前	90日前~当日	旅行開始後の解除または無連絡不参加
取消料	旅行代金の25%	旅行代金37.5%	旅行代金の50%	旅行代金の100%



成田または羽田空港発着旅行代金

客室タイプ	3/31 (火) までのご予約で早期割引を適用!			
	テック	ベッド	通常代金	早期申込割引
デラックス・スイート (シャワー、バルコニー付)	6	ツイン	2,700,000	2,650,000
プレステージ (シャワー、バルコニー付)	6	ツイン	2,180,000	2,130,000
	6	ダブル	1,980,000	1,930,000
プレステージ	5	ツイン	1,900,000	1,850,000
	5	ダブル	1,850,000	1,800,000
デラックス・ステート (シャワー、バルコニー付)	4	ツイン	1,800,000	1,750,000
	3	ツイン	1,790,000	1,740,000
ビジネスクラス追加代金 (東京⇄ブエノスアイレス間)	800,000			

※大人お1人様・2名様1室利用 ★ビジネスクラスをご利用の場合も、アルゼンチン国内線を利用する際の受託手荷物(スーツケースなど)の許容量が適用されます(お1人様1個、最大23kgまで)。あらかじめご了承ください。

別途必要代金
 ■国際観光旅客税:1,000円 ■空港施設使用料:2,130円(成田)または2,610円(羽田) ■旅客保安サービス料:530円(成田)または100円(羽田) ■海外空港税:10,000円~18,000円(目安) ■予約発券システム手数料:1,440円~3,250円(エールフランス、プリティッシュ・エアウェイ、ルフトハンザドイツ航空、カタール航空利用の場合) ■寄港地税:65,190円 ■船内チップ(事前精算):14,760円
 ■航空燃油サーチャージは含まれておりませんので、別途お支払いください。[目安]10円~59,400円(2020年2月10日現在。なお、今後変更される場合がございます)
 ■食事条件:朝2回、昼3回、夕2回、船29回 ■最少催行人員:2名様 ■添乗員:同行(成田または羽田空港発着から成田または羽田空港帰着まで) ■利用予定ホテル:【ブエノスアイレス】ブリックバインフィテル、シェラトンブエノスアイレスまたは同等クラス ■日本発着時利用予定航空会社:アメリカン航空、エア・カナダ、デルタ航空、ANA、プリティッシュ・エアウェイ、ターキッシュエアラインズ、ルフトハンザドイツ航空、カタール航空、エールフランス、エミレーツ航空

【ご注意】
 ★株式会社阪急交通社と共同チャーターとなります。★アメリカン航空、デルタ航空、ANA利用の場合、アメリカ入国または乗り継ぎの際ESTA(電子渡航認証システム)の申請が必要となります。★エア・カナダ利用の場合、カナダへ渡航(入国および乗り継ぎ)する場合、Electronic Travel Authorization(ETA)の申請が必要となります。★掲載したスケジュールは、2020年2月10日現在のものであり航空機・バス等交通機関の都合・天候・現地事情により、旅程・見学箇所・訪問順序・食事内容等が変更になる場合がございます。

ベストシーズン「夏」の南極へ



ペンギン、アザラシ、オットセイ、クジラ、海鳥など、野生動物の活動が最も盛んな夏(12月~2月)の南極。ペンギンは子育て真っ盛り。数千羽の営巣地では、親鳥と雛たちの野生の営みを観察することができます。



南極半島周辺に5日間滞在し、天候や海象にもよりますが、午前と午後の2回の上陸チャンスで南極の世界にご案内します。ソフィアック(小型ボート)クルージングと上陸散策で、氷河や動物を間近で観察することができます。

1日2回の上陸チャンス!!

説明会ダイジェスト公開中!



専門家が同行するからオモシロイ!日本人エクスペディションリーダー乗船!

南極の景色は一見すると同じ景色にしか見えないかもしれませんが、しかし、専門家の説明を受けてみると氷山ひとつをとってみても、全く異なるものだとわかります。南極クルーズの際には常に同行してもらい、お客様からも大変好評な伊知地氏が、日本語同時通訳、または本人が日本語で解説することでより知識も深まり、南極旅行が何倍にも楽しくなっていることでしょうか。

日本人エクスペディションリーダー 伊知地 亮氏が日本語で解説します!!

当コースが最良の南極旅行であることを2つご説明します。1つはチャーターであること。お客様が全員日本からとなりますので、船内での全てのご案内を日本語で行います。初めて訪れる南極、沢山の知りたいことが生まれるでしょう。その知的探究心を1つの言語で存分に提供できます。小さなグループ旅行ですと通訳もない場合があります。もう1つは南極に来る最新鋭の船であること。ほとんどのお部屋にバルコニーがあり、美しいインテリアの船内で快適にお過ごしいただけます。南極はまだ未知の魅力が無限にあります。この機会にぜひ私達と一緒に南極の旅へ出かけましょう。



伊知地 亮氏 (いぢりょう)
 2002年に初めて南極を訪れ、その素晴らしい景色に魅了される。以来機会があれば南極へ毎年訪れ、2009年に初めて北極へも訪れる。2010年より本格的にエクスペディションスタッフとして業務を開始し、これまでに南極・北極併せて50本以上のクルーズに乗船。2019年1月に日本人初のエクスペディションリーダーとなる。2018年より、ポナン社の日本駐在マネージャーに就任。



南極クルーズでは毎日船内にて、その日の復習と翌日の寄港地や動物の予習をする勉強会が開かれます。これによって、毎日が探求心と冒険心に溢れ、目的をもって南極クルーズに参加できます。しかし、通常はこの勉強会も英語で聞かざるを得ません。今回のクルーズでは、日本人エクスペディションリーダーの伊知地亮氏による日本語での勉強会が開かれますので、安心してご参加ください!

ラグジュアリークラスの探検船〈エクスプローラー〉ポナン ロストラル

SHIP DATA
 ポナン ロストラル 総トン数:10,700t 乗客定員:264名
 初 航 就:2011年 乗組員数:140名



●全客室共通の設備とサービス...シャワー/洗面/独立トイレ/エアコンディショナー/ミニバー/TV/iPod/VOD/金庫/ヘッドライナー/バスローブ/電話/110V&220V電源/WIFIインターネットアクセス/24時間ルームサービス/エルメスのアメニティ

- ・アルコールを含むドリンク飲み放題*3
- ・WiFiインターネットアクセス無料
- ・エルメスのアメニティ



メインダイニング

多彩なコース料理と贅沢なサービスを受けられるのもポナンならではのサービスです。フランス客船ならではの本場フレンチのワインをお楽しみいただけます。レストラン、バー、お部屋の冷蔵庫のアルコールを含む飲み物も無料(*3)です。
 *3 一部ワンダーは除く。※写真は姉妹船



プレステージ(デッキ4・5・6/22m)一例

スーペリア・ステートを除く全客室はバルコニー付きで、お部屋にいながら大迫力の氷山や、ペンギンやクジラたちの遊泳する姿を間近に見ることができます。スイート客室はパトラー付となり快適なクルーズライフをお約束いたします。

□それに伴い、日程表記載の現地時刻も変更となる場合がございますので、あらかじめご了承ください。★南極大陸でのツアー内容と運行状況は、天候や海象によって変わります。安全が最優先され、航路や上陸地はその都度船長によって決定され変更される場合がございます。★野生動物はご覧にならない場合がございます。★全てのお客様においてポナンクルーズ社が定める医療質問書(医師が英文にて記載)が必要となります。★全てのお客様において海外旅行保険の加入が必要となります。★南極上陸中は船員・添乗員の指示に従い、南極条約の定める環境保全を遵守してください。★南極上陸にはソフィアックと呼ばれる小型ボートに乗り換えます。場合によっては、お連れ様とボートが分かれる可能性がありますので、予めご了承ください。天候や海象を見ながら船長の判断により上陸チャレンジを行いますので、上陸する島や場所ならびに乗船回数については事前にご回答いたしかねます。チャータークルーズではございますが、クルーズ乗船中の全ての権限は船長にございます。何卒ご了承ください。

ラグジュアリークラス 毎晩カジュアル

東京発着

2021 2/20 出発限定

燃油別

★各地の空港発着プランもご用意しています。詳細はお問い合わせください。

南極

ラグジュアリークラス 毎晩カジュアル

東京発着

2021 2/20 出発限定

燃油別

★嬉しい往復宅配サービス無料! (お一人様1個まで)

PRINCESS CRUISES マジェスティック・プリンセス

ANAで行く 美しきフィヨルドを巡る ニュージーランドクルーズ 16日間

ニュージーランドの6つの港に寄港。

フィヨルドランド国立公園クルーズが、このコースのハイライト。

船上から直接、海面からそそり立つ山々の絶景をご覧いただけます。

◆ シドニーではオペラハウスを見ながらの出港を体験。シドニー港の美しい出港風景をお楽しみいただけます。さらに下船後は、シドニー半日観光へご案内。午後はフリータイムを満喫。



日次	寄港地	旅行内容	食事	機内泊
1 2020年 9/27 (日)	羽田空港 22:30	ANA879便にてシドニーへ	機内食	機内泊
2 9/28 (月)	シドニー 08:55	送迎車にて、港へ 「マジェスティック・プリンセス」乗船手続き シドニー出港	機内食	機内泊
3 9/29 (火)	シドニー 18:45	3日目～4日目は終日クルーズ	機内食	機内泊
4 9/30 (水)	シドニー	3日目～4日目は終日クルーズ	機内食	機内泊
5 10/1 (木)	フィヨルドランド国立公園	フィヨルドランド国立公園クルーズ (07:30～16:30) 断崖絶壁のフィヨルドや氷河の浸食で出来たサウンド(入り江)を船上から眺めます	機内食	機内泊
6 10/2 (金)	ダニーデン 07:30	タイエリ峡谷列車ツアー*2	機内食	機内泊
7 10/3 (土)	アカロア 08:00	OP クライストチャーチ終日観光	機内食	機内泊
8 10/4 (日)	ピクトン 07:00	OP クイーンシャーロットサウンドクルージング	機内食	機内泊
9 10/5 (月)	ピクトン	終日クルーズ	機内食	機内泊
10 10/6 (火)	タウランガ 07:45	OP ロトルア終日観光	機内食	機内泊
11 10/7 (水)	オークランド 07:00	OP オークランド半日観光	機内食	機内泊
12 10/8 (木)	ベイ・オブ・アイランズ 07:00	船会社主催オプションツアーやフリータイムをお楽しみください	機内食	機内泊
13 10/9 (金)	ベイ・オブ・アイランズ 17:00	13日目～14日目は終日クルーズ	機内食	機内泊
14 10/10 (土)	シドニー 06:00	シドニー入港 シドニー半日観光 ◎ミセス・マッコリーズポイント ●世界遺産オペラハウス*4 ○ハーバーブリッジ ◎セントメアリー大聖堂 和食の昼食後、シドニー市内にてフリータイム ANA880便にて帰国の途へ	機内食	機内泊
15 10/11 (日)	シドニー	シドニー入港 シドニー半日観光 ◎ミセス・マッコリーズポイント ◎セントメアリー大聖堂 ○ハーバーブリッジ ●オペラハウス*3 和食の昼食後、シドニー市内にてフリータイム ANA880便にて帰国の途へ	機内食	機内泊
16 10/12 (月)	羽田空港 05:05	入国・通関手続き、解散	機内食	機内泊

★OP各寄港地では観光オプション(別料金)をご用意しております。詳細はお問い合わせください。
★日程表内 ●=入場観光、○=下車・外観観光(施設等へ入場はしません)、○=車窓観光、を表します。
*1 ご乗船後、遅めの時間にピクニックにてご用意しております。
*2 列車には空調設備がありません。混乗となります。また、車内にて軽食(BOXランチ)をご用意します。
*3 テンダーボートでの上陸となります。
*4 オペラハウス観光は、入場時間の予約の関係上、ご昼食後の午後になる場合や2日目のご乗船前となる場合もございます。
※クルーズ中のオプションツアーはプリンセス・クルーズの主催となり、混乗車の利用となる場合があります。
※このコースはエコノミークラス、プレミアムエコノミーご利用のお客様と共同航行となります。

SHIP DATA
プリンセス・クルーズ
マジェスティック・プリンセス
総トン数:143,700t
初就航:2017年
乗客定員:3,560名
乗組員数:1,346名



世界遺産
フィヨルドランド フィヨルドは10万年という時をかけて発達したもので、現在の形状は1万年前の氷河期末期の頃に形成されました。



シドニー(オーストラリア)
下船後、フリータイムもごございますので、お買い物のお時間も十分確保できます。

旅行代金 + 全国各地から羽田まで追加代金10,000円
[往復] (1名様あたり) でご参加可能!
ANA国内線直行便が就航している都市のみご利用いただけます。
※国際線発着時刻より、24時間以内に接続するANA国内線に限ります。(そのほかにも注意事項がございます。詳細はお問い合わせください)

羽田空港発着旅行代金 □…催行決定 □…催行間近(単位:円)

出発日(2020年)	内側(シャワー付)	バルコニー(シャワー、バルコニー付)	デラックスバルコニー(シャワー、バルコニー付)	ジュニアスイート(バスタブ、バルコニー付)	ペントハウススイート(バスタブ、バルコニー付)
9/27日	338,000 (150,000)	398,000 (190,000)	438,000 (220,000)	458,000 (220,000)	798,000 (600,000)

※大人お1人様・2名様1室利用 ※()内は1人部屋追加代金です。
別途必要料金
■国際観光旅客税:1,000円 ■空港施設使用料:2,610円(羽田) ■海外空港税:11,000円(目安)
■港湾税:36,000円、シングル利用時72,000円 ■政府関連諸税:32,195円 ■船内チップ(船上精算):US\$188.5、ジュニアスイートUS\$201.5、ペントハウススイートUS\$214.5 ■燃油サーチャージは含まれておりませんので、別途お支払いください[目安] 21,000円(2020年2月10日現在。なお、今後変更される場合があります) ※本コースは、船内通貨がオーストラリア・ドルとなるため、このUS\$金額相当を乗船日のレートで、オーストラリア・ドルに換算した金額が船内会計に計上されます。
■食事条件: 昼1回、夜1回、船38回 ■添乗員: 同行(羽田空港出発から羽田空港帰着まで) ■最少催行人員: 15名様 ■利用予定航空会社: ANA

★オーストラリアに入国するには電子査証(ETAS)が必要となります。また、ニュージーランドに入国するには、ETA(電子渡航許可)の取得およびIVL(環境保護&観光税、35ニュージーランドドル)の支払いが必要となります。クルーズプランネットでは申請代行を受け付けております。詳細はお問い合わせください。

取消料のご案内

旅行開始日前日から起算して	74日前～57日前	56日前～29日前	28日前～15日前	14日前～当日	旅行開始後の解除または無連絡不参加
取消料	旅行代金の10%	旅行代金の25%	旅行代金の37.5%	旅行代金の50%	旅行代金の100%

SHIP DATA
セレブリティクルーズ
セレブリティ・ソルスティス
総トン数:122,000t
初就航:2008年(2016年改装)
乗客定員:2,850名
乗組員数:1,246名



海側以上のご予約で
1 1室当たりUS\$300の船内クレジットプレゼント
2 船内でのドリンクが飲み放題で楽しめる「クラシック・ビバレッジ・パッケージ」プレゼント
クラシック・ビバレッジ・パッケージは、「お1人様US\$55×泊数相当」が付与されます。レストランやバーで、US\$6までの指定ビール、US\$9までのグラスワイン/スプリット/カクテル/炭酸飲料/エスプレッソ系のコーヒーが無料で楽しめます。ミニバーやルームサービスではご利用いただけません。
※いずれの特典も1室のうち1・2人目の方のみ適用となります。



ポートヴィラ(バヌアツ)
バヌアツの首都であるポートヴィラ。英仏両国の統治時代のヨーロッパスタイルのショップやレストランが多く見られ、最近ではマリンスポーツも充実しています。

羽田空港発着旅行代金 □…催行決定 □…催行間近(単位:円)

出発日(2020年)	内側(シャワー付)	Wi-Fi 特典付き!	
		海側(シャワー、窓付)	デラックスベランダ(シャワー、ベランダ付)
10/17 (日)	438,000	458,000	498,000
10/17 (日)	600,000	620,000	660,000
10/17 (日)	280,000	290,000	300,000

※大人お1人様・2名様1室利用 ※ビジネスクラス利用の場合は、空港までの往復宅配サービスが付き(お1人様につきお荷物1つまで)。

別途必要料金
■国際観光旅客税:1,000円 ■空港施設使用料:2,610円(羽田) ■海外空港税:11,000円(目安)
■港湾税:US\$250、シングル利用時US\$500 ■政府関連諸税:US\$154.3 ■船内チップ(事前精算):US\$155 ■燃油サーチャージは含まれておりませんので、別途お支払いください[目安] 21,000円(2020年2月10日現在。なお、今後変更される場合があります)
■食事条件: 昼1回、船30回 ■添乗員: 同行(羽田空港出発から羽田空港帰着まで) ■最少催行人員: 15名様 ■利用予定航空会社: ANA

取消料のご案内

旅行開始日前日から起算して	77日前～48日前	47日前～34日前	33日前～当日	旅行開始後の解除または無連絡不参加
取消料	旅行代金の20%	旅行代金の25%	旅行代金の50%	旅行代金の100%

Celebrity Cruises セレブリティ・ソルスティス

ANAで行く 楽園ニューカレドニア バヌアツを巡る 南太平洋クルーズ13日間

ワンランク上のプレミアム船で、コバルトブルーの海に浮かぶ

南太平洋の5島を巡る13日間の船旅。

クルーズならではの行程で島巡りを楽しめます。

◆ フランス領のニューカレドニア、素朴な人々の笑顔が眩しい「世界一幸せな国」バヌアツの2か国を周遊。翌朝目覚めると、次の島へ到着する、お身体にも優しいコースです。

◆ 4日間の終日クルーズで船内も満喫。約2000本のボトルが収納されている、ワインタワーが美しいメインダイニングでは、每晚コーススタイルで美食の数々をお召し上がりいただけます。



日次	寄港地	旅行内容	食事	機内泊
1 2020年 10/17 (日)	羽田空港 22:30	ANA879便にてシドニーへ	機内食	機内泊
2 10/18 (日)	シドニー 09:55	着後、送迎車にてシドニー港へ 「セレブリティ・ソルスティス」乗船 シドニー出港	機内食	機内泊
3 10/19 (月)	シドニー 17:00	3日目～4日目は終日クルーズ	機内食	機内泊
4 10/20 (火)	シドニー	3日目～4日目は終日クルーズ	機内食	機内泊
5 10/21 (水)	イルデバン ² 07:00	フリータイムでお楽しみください	機内食	機内泊
6 10/22 (木)	ポートヴィラ 10:00	OP ポートヴィラ半日観光	機内食	機内泊
7 10/23 (金)	バヌアツ 07:00	フリータイムでお楽しみください	機内食	機内泊
8 10/24 (土)	ミステリーアイランド ² 09:00	OP グラスボトムポート	機内食	機内泊
9 10/25 (日)	ヌーメア 08:00	OP ニューメア半日観光	機内食	機内泊
10 10/26 (月)	ヌーメア 17:00	10日目～11日目は終日クルーズ	機内食	機内泊
11 10/27 (火)	シドニー 06:30	シドニー入港 下船後、シドニー半日観光 ◎ミセスマッコリーズポイント ◎セントメアリー大聖堂 ○ハーバーブリッジ ●オペラハウス*3 和食の昼食後、シドニー市内にてフリータイム ANA880便にて帰国の途へ	機内食	機内泊
12 10/28 (水)	シドニー	シドニー入港 下船後、シドニー半日観光 ◎ミセスマッコリーズポイント ◎セントメアリー大聖堂 ○ハーバーブリッジ ●オペラハウス*3 和食の昼食後、シドニー市内にてフリータイム ANA880便にて帰国の途へ	機内食	機内泊
13 10/29 (木)	羽田空港 05:05	入国・通関手続き、解散	機内食	機内泊

★OP各寄港地では観光オプション(別料金)をご用意しております。詳細はお問い合わせください。
★日程表内 ●=入場観光、○=下車・外観観光(施設等へ入場はしません)、○=車窓観光、を表します。
★オーストラリアに入国するには電子査証(ETAS)が必要となります。クルーズプランネットでは申請代行を受け付けております。詳細はお問い合わせください。
*1 ご昼食は、乗船後、遅めの時間にピクニックにてご用意しております。
*2 テンダーボートでの上陸となります。
*3 オペラハウス観光は、入場時間の予約の関係上、ご昼食後の午後になる場合や2日目のご乗船前のご案内となる場合もございます。
※クルーズ中のオプションツアーはセレブリティ・クルーズの主催となり、混乗車の利用となる場合がございます。
※このコースはエコノミークラス、プレミアムエコノミーご利用のお客様と共同航行となります。

ANAビジネスクラスで行く ニューヨークと古都ボストンを巡る アメリカ独立記念日 クルーズ10日間

1840年7月4日にキュナード・ライン客船が初就航してから迎える
180周年の節目と、アメリカ独立記念日を、
クイーン・メリー2の船上でお祝いする、記念クルーズです。

- ◆**キュナード・ライン史上最大のクイーン・メリー2**で、7泊のクルーズを満喫。洋上最大のボールルームや、洋上唯一のプラネタリウムなど、クイーン・メリー2ならではの体験をお楽しみください。
- ◆1840年7月4日に、キュナード最初のオーシャンライナー「ブリタニア号」がリパブルへ向けて出港した同社ゆかりの地、**ハリファックス**に寄港。入港後は半日観光にご案内。
- ◆**アメリカ独立記念日当日はボストン**に寄港。入港後は、アメリカの歴史や文化に触れることができるボストン半日観光にご案内。

日次	寄港地	旅行内容	食事
1 6/28 (日)	成田空港 16:40 ニューヨーク 16:35	ANA010便にてニューヨークへ着後、ホテルへ	ホテル泊
2 6/29 (月)	ニューヨーク	マンハッタン・ダウンタウン半日観光 ○セントラルパークサウス ○カーネギーホール ○ミッドタウン～ダウンタウンの街並み ○ワールドトレードセンター ●ワンワールド展望台 ○メモリアルプール 観光後、送迎車にて港へ	船内泊
3 6/30 (火)		終日クルーズ	船内泊
4 7/1 (水)	ハリファックス 08:00	ペギーズコーブとハリファックス半日観光 ○ペギーズコーブ ○シタデル ○パブリックガーデン	船内泊
5 7/2 (木)		終日クルーズ	船内泊
6 7/3 (金)	ポートランド 08:00 ランド ² 20:00	街での フリータイム をお楽しみください	船内泊
7 7/4 (土)	ボストン 08:30	ボストン終日観光³ ○ビーコンヒル ○ハーバード大学 (キャンパス内見学・ブックストアでショッピング) ○トリニティ教会 ○ジョンハンコックタワー ○ボストンコモン・パブリック・ガーデン ○マサチューセッツ州会議事堂 ○クインシーマーケット (クラムチャウダーの昼食付)	船内泊
8 7/5 (日)		終日クルーズ	船内泊
9 7/6 (月)	ニューヨーク 06:30	ニューヨーク入港 下船後、 アメリカ自然史博物館観光(●) ⁴ 有名映画の舞台にもなった、恐竜の骨格標本などの展示品を見学 観光後、送迎車にて空港へ ANA109便にて帰国の途へ	機内泊
10 7/7 (火)	羽田空港 21:15	入国・通関手続き、解散	

★各寄港地では観光オプション(別料金)をご用意しております。詳細はお問い合わせください。
*1 昼食は、遅めの時間に、船内ビュッフェにてご用意しております。
*2 テンダーボートでの上陸となります。
*3 7/4は、アメリカの独立記念日のため、当日の交通規制や交通状況により、観光箇所が変更となる場合がございます。
*4 昼食は、フリータイム中に各自お召し上がりください。

SHIP DATA
キュナード・ライン
クイーン・メリー2
総トン数: 151,400t
初就航: 2004年(2016年改装)
乗客定員: 2,691名
乗組員数: 1,262名



自由の女神像と、高層ビル群を遠望しながらの出港風景をご覧ください。

クイーンズルーム
イルミネーションズ
壮大な航海の物語や3D映画などを上映。クラシックコンサートショーなどもお楽しみいただけます。

トリニティ教会 ボストン(アメリカ)
ニューヨークで最も古い教会。1698年に完成後、幾度となく改装され、現在でも利用されています。教会は高さ85mもあり、その力強さに圧倒されます。



キュナードオリジナル
180周年記念ノートプレゼント
文房具ブランド「KUNISAWAとのコラボレーションで制作されたノートをお1人様1冊プレゼント! (ご帰国時にお渡しします。)

旅行代金 + 全国各地から東京まで追加代金10,000円
[往復] (1名様当たり) でご参加可能!
ANA国内線直行便が就航している都市のみご利用いただけます。
※国際線発着時刻より、24時間以内に接続するANA国内線に限り。 (そのほかにも注意事項がございます。詳細はお問い合わせください)

成田空港発羽田空港着旅行代金 ビジネスクラス利用 ...催行決定 ...催行間近 (単位: 円)

客室タイプ	2020年6/28日
内側 (シャワー付)	628,000 (140,000)
海側 (シャワー、丸窓付)	648,000 (160,000)
船体内/バルコニー (シャワー、バルコニー付)	708,000 (180,000)
バルコニー (シャワー、バルコニー付)	748,000 (220,000)
クラブバルコニー (シャワー、バルコニー付)	818,000 (260,000)
プリンセススイート (バスタブ、バルコニー付)	1,058,000 (580,000)
ペントハウス (バスタブ、バルコニー付)	1,548,000 (1,090,000)

※大人お1人様・2名様1室利用 ※()内は1人部屋追加代金です。 ※ビジネスクラス利用の場合は、空港までの往復宅配便サービスが付きま (お1人様につきお荷物1つまで)。

別途必要代金
■国際観光旅客税: 1,000円 ■空港施設使用料: 2,130円(成田) ■旅客保安サービス料: 530円(成田)
■海外空港税: 10,000円(目安) ■港湾税: 27,000円、シングル利用時47,250円、プリンセススイート以上54,000円 ■政府関連諸税: 23,902円 ■船内チップ(船上精算): US\$80.5、プリンセススイート以上US\$94.5 ■燃油サーチャージは含まれておりませんので、別途お支払いください[目安] 21,000円(2020年2月10日現在。なお、今後変更される場合があります)
■食事条件: 朝1回、昼1回、船20回 ■添乗員: 同行(成田空港出発から羽田空港帰着まで) ■最少催行人員: 15名様 ■利用予定航空会社: ANA ■利用予定ホテル: ニューヨーク・ヒルトン・ミッドタウンまたは同等クラス

★この旅行に参加いただく場合は、米国のESTA(電子渡航認証システム)に従い、認証を受ける必要があります(登録料実費US\$14)。当社では代行手数料6,600円(税込)にてESTA認証手続きの代行を承ります。

取消料のご案内

旅行開始日前日から起算して	74日前～57日前	56日前～29日前	28日前～15日前	14日前～当日	旅行開始後の解除または無連絡不参加
取消料	旅行代金の10%	旅行代金の25%	旅行代金の37.5%	旅行代金の50%	旅行代金の100%

SHIP DATA
プリンセス・クルーズ 新造船
スカイ・プリンセス
総トン数: 144,650t
初就航: 2019年
乗客定員: 3,660名
乗組員数: 1,346名



3層吹き抜けの開放的なアトリウム(ロビー)

マンハッタン(アメリカ)
5番街やタイムスクエアなどの繁華街のほか、ウォール街や国連本部、ブロードウェイ・シアターなど、世界を代表するものが密集しています。



シタデルハリファックス(カナダ)
ハリファックスの街を見下ろす丘の上の「シタデル」は、五稜郭のモデルといわれるイギリス軍の星形要塞跡。砲兵隊の伝統的な午砲の儀式が行われます。



旅行代金 + 全国各地から羽田まで追加代金10,000円
[往復] (1名様当たり) でご参加可能!
ANA国内線直行便が就航している都市のみご利用いただけます。
※国際線発着時刻より、24時間以内に接続するANA国内線に限り。 (そのほかにも注意事項がございます。詳細はお問い合わせください)

羽田空港発着旅行代金 ビジネスクラス利用 ...催行決定 ...催行間近 (単位: 円)

出発日(2020年)	内側(シャワー付)	バルコニー(シャワー、バルコニー付)	デラックスバルコニー(シャワー、バルコニー付)	ジュニアスイート(バスタブ、バルコニー付)	ペントハウススイート(バスタブ、バルコニー付)
9/26日	599,000 (160,000)	699,000 (210,000)	719,000 (220,000)	789,000 (230,000)	979,000 (420,000)
10/17日	599,000 (140,000)	699,000 (190,000)	719,000 (200,000)	789,000 (250,000)	979,000 (410,000)

※大人お1人様・2名様1室利用 ※()内は1人部屋追加代金です。 ※ビジネスクラス利用の場合は、空港までの往復宅配便サービスが付きま (お1人様につきお荷物1つまで)。

別途必要代金
■国際観光旅客税: 1,000円 ■空港施設使用料: 2,610円(羽田) ■海外空港税: 10,000円(目安)
■港湾税: 20,000円、シングル利用時40,000円 ■政府関連諸税: 9/26...23,532円、10/17...22,050円
■船内チップ(船上精算): US\$101.5、ジュニアスイートUS\$108.5、ペントハウスUS\$115.5 ■燃油サーチャージは含まれておりませんので、別途お支払いください[目安] 21,000円(2020年2月10日現在。なお、今後変更される場合があります)
■食事条件: 朝1回、昼1回、船20回 ■添乗員: 同行(羽田空港出発から羽田空港帰着まで) ■最少催行人員: 15名様 ■利用予定航空会社: ANA ■利用予定ホテル: ニューヨーク・ヒルトン・ミッドタウンまたは同等クラス

★この旅行に参加いただく場合は、米国のESTA(電子渡航認証システム)に従い、認証を受ける必要があります(登録料実費US\$14)。当社では代行手数料6,600円(税込)にてESTA認証手続きの代行を承ります。

取消料のご案内

旅行開始日前日から起算して	59日前～45日前	44日前～15日前	14日前～8日前	7日前～当日	旅行開始後の解除または無連絡不参加
取消料	旅行代金の10%	旅行代金の25%	旅行代金の37.5%	旅行代金の50%	旅行代金の100%

ANAビジネスクラスで行く 秋のカナダ・ニューイングランド クルーズ10日間

2019年10月にデビューした14万トンのスカイ・プリンセスを利用して、
秋のカナダ・ニューイングランドを巡る、秋限定のコースです。

- ◆クルーズの後には、**ニューヨーク観光**にご案内。出港時には、**自由の女神像と、高層ビル群を遠望しながらの出港風景**をご覧ください。
- ◆ニューヨークまでの往復は、**ANAビジネスクラス**を利用。全席通路側に面した、フルフラットシートのため、長距離のフライトも快適にお過ごしいただけます。
- ◆ボストンでは、**ボストン美術館**の観光にご案内。アメリカ三大美術館の1つにもえられ、印象派絵画や東洋美術の展示などをご見学ください。



ボストン(アメリカ)



日次	寄港地	旅行内容	食事
1 (土)	羽田空港 10:20 ニューヨーク 10:15	ANA110便にてニューヨークへ着後、送迎車(混乗)にて港へ	
2 (日)	ニューヨーク 17:00	「スカイ・プリンセス」乗船手続き ニューヨーク出港	船内泊
3 (月)	ニューポート ^{*1} 07:00 17:00	フリータイム をお楽しみください	船内泊
4 (火)	ボストン 11:00 20:00	ボストン半日観光^{*2} ○ハーバード大学 ○マサチューセッツ工科大学 ●ボストン美術館 ○ビーコンヒル	船内泊
5 (水)	パーハーバー 07:00 19:00	アーカディア国立公園(○) 半日観光 ○キャデラックマウンテンズ	船内泊
6 (木)	セントジョン ^{*3} 10:30 21:45	セントジョン車窓観光	船内泊
7 (金)	ハリファックス ^{*3} 14:00	ハリファックス半日観光^{*4} ●マリタイム博物館 ○パブリックガーデン ○シタデル ○市庁舎 ○オールドタウンロック ○セントポール教会	船内泊
8 (土)	ニューヨーク 07:00	ニューヨーク入港 マンハッタン終日観光(昼食付) ○ワールドトレードセンター ○9.11メモリアルプール ●チェルシーマーケット ●トッパ・オブ・ザ・ロック展望台 ○セントラルパークの紅葉の見どころを散策 観光後、ホテルへ	ホテル泊
9 (日)	ニューヨーク	ニューヨーク半日観光 ○セントラルパーク散策 ●アメリカ自然史博物館観光(ご昼食は各自) 送迎車にて空港へ ANA109便にて帰国の途へ	機内泊
10 (月)	羽田空港	入国・通関手続き、解散(21:10～21:15着)	

★各寄港地では観光オプション(別料金)をご用意しております。詳細はお問い合わせください。
★日程表内 ●=入場観光、○=下車・外観観光(施設等へ入場はしません)、○=車窓観光、を表します。
*1 テンダーボートでの上陸となります。
*2 船内で昼食を済ませて午後からの出発となります。
*3 10/17発は、5日目:セントジョン入港06:30/出港16:00、6日目:ハリファックス入港09:00/出港18:00となります。
*4 9/26発のハリファックス半日観光は、船内ビュッフェで早めのご昼食をお召し上げの後の、出発となります。
※クルーズ中の寄港地観光・オプションツアーはプリンセス・クルーズの主催となり混乗車の利用となる場合がございます。

ANAビジネスクラスで行く フリースタイルで楽しむ カナダ・ニューイングランド クルーズ10日間

秋のカナダ・ニューイングランドを巡る、9月出発の限定のコース。
オプションツアーでは、アーカディア国立公園や
ニューヨークのセントラルパークなど、秋ならではの観光箇所を巡ります。

- 船内では妥協なしの本格的なエンターテインメントを満喫。ブロードウェイの大ヒットミュージカルを船内で気軽に楽しめいただけます。
- クルーズの前後には、ニューヨーク観光にご案内。出港時には、自由の女神像と高層ビル群を遠望しながらの出港風景をご覧ください。



日次	寄港地	旅行内容	食事
1 2020年 9/5 (土)	羽田空港 10:20	ANA110便にてニューヨークへ ニューヨーク半日観光 ◎ブルックリンブリッジパーク(ブルックリン橋とロウアーマンハッタン眺望) ◎ブルックリン・ダンボ地区散策	ホテル泊
	ニューヨーク 10:15		
2 9/6 (日)	ニューヨーク	マンハッタン・ダウンタウン半日観光 ●ワンワールド展望台 ●9.11メモリアルプール ●チェルシーマーケット 送迎車にて港へ	船内泊
	アメリカ	「ノルウェーijan ブレイクアウェイ」乗船手続き ニューヨーク出港	
3 9/7 (月)		終日クルーズ	船内泊
4 9/8 (火)	バーハーバー 08:00	09 アーカディア国立公園半日観光 ◎アーカディア国立公園 ◎キャデラックマウンテンズ	船内泊
	18:00		
5 9/9 (水)	ポートランド 07:00	街でのフリータイムをお楽しみください	船内泊
	17:00		
5 9/10 (木)	セントジョン 07:00	09 セントジョン車窓観光 (バスまたはトロリーで市街地を巡ります)	船内泊
	16:00		
6 9/11 (金)	ハリファックス 09:30	ペギーズコープとハリファックス半日観光 ◎ペギーズコープ灯台 ○シタデル ○パブリックガーデン	船内泊
	20:00		
7 9/12 (土)		終日クルーズ	船内泊
	アメリカ		
8 9/13 (日)	ニューヨーク 07:00	ニューヨーク入港 ニューヨーク半日観光 *3 ◎セントラルパーク散策 ●アメリカ自然史博物館 送迎車にて空港へ	機内泊
	18:15	ANA109便にて帰国の途へ	
10 9/14 (月)	羽田空港 21:15	入国・通関手続き、解散	

★各寄港地では観光オプション(別料金)をご用意しております。詳細はお問い合わせください。
★日程表内 ●=入場観光、○=下車・外観観光(施設等へ入場はしません)、○=車窓観光、をします。
*1 ご昼食は、遅めの時間に船内ビュッフェにてご用意しております。
*2 テンダーボートでの上陸となります。
*3 ご昼食は、フリータイム中に各自お召し上がりください。
※クルーズ中のオプションツアーは、ノルウェーijan クルーズ ラインの主催となり、混乗車の利用となる場合がございます。

別途必要料金
■国際観光旅客税:1,000円 ■空港施設使用料:2,610円(羽田) ■海外空港税:10,000円(目安)
■港務税:US\$250、シングル利用時US\$500 ■政府関連諸税:US\$202.84 ■船内チップ(船上精算):US\$105 ■燃油サーチャージは含まれておりませんので、別途お支払いください[目安]21,000円(2020年2月10日現在。なお、今後変更される場合があります)

■食事条件:朝1回、昼1回、船21回 ■添乗員:同行(羽田空港出発から羽田空港帰着まで) ■最少催行人員:15名様 ■利用予定航空会社:ANA ■利用予定ホテル:【ニューヨーク】 ニューヨーク・ヒルトンミッドタウンまたは同等クラス



SHIP DATA
ノルウェーijan クルーズ ライン
ノルウェーijan ブレイクアウェイ
総トン数:145,655t
初就航:2013年(2018年改装)
乗客定員:3,963名
乗組員数:1,657名



妥協なしの本格的エンターテインメント!
シックス 演劇界を席巻した、満員御礼の受賞歴を誇るミュージカル「シックス」を上演。英国史上最も有名な国王の一人であるヘンリー8世の6人の王妃たちが現代によみがえり、歌いながら競い合うミュージカルをお楽しみください。
バーン・ザ・フロア 圧倒的なエネルギー溢るダンスを満喫。クラシックなスタイルにポップなアレンジが加えられたダンスが、綿密かつ洗練された動きで次から次へと繰り広げられます。

特典 船内有料レストラン のご夕食に航海中 3回ご招待!

皆様を有料レストランでのご夕食に無料でご招待いたします。
※お時間・場所などは船内で添乗員からお知らせいたします。



ペギーズコープ
ハリファックス
(カナダ)
ハリファックスから車で約1時間。小さな漁村は、邦画の舞台としても撮影に利用された灯台が、人気のシャッターポイントです。

旅行代金 + 全国各地から羽田まで追加料金10,000円
【往復】(1名様当たり) でご参加可能!
ANA国内線直行便が就航している都市のみご利用いただけます。
※国際線発着時刻より、24時間以内に接続するANA国内線に限り、(そのほかにも注意事項がございます。詳細はお問い合わせください)

羽田空港発着旅行代金 ビジネスクラス利用

出発日(2020年)	内側(シャワー付)	海側(シャワー、窓付)	バルコニー(シャワー、バルコニー付)	ミニスイート(シャワー、バルコニー付)
9/5土	578,000 (130,000)	638,000 (170,000)	688,000 (180,000)	748,000 (230,000)

※大人お1人様・2名様1室利用 ※()内は1人部屋追加料金です。 ※ビジネスクラス利用の場合は、空港までの往復宅配便サービスが付き(お1人様につきお荷物1つまで)。
★米国のESTA(電子渡航認証システム)に従い認証を受ける必要があります(登録料実費US\$14)。同社では代行手数料6,600円(税込)にてESTA認証手続きの代行を承ります。

取消料のご案内

旅行開始日前日から起算して	69日前～50日前	49日前～29日前	28日前～15日前	14日前～当日	旅行開始後の解除または無連絡不参加
取消料	旅行代金の10%	旅行代金の25%	旅行代金の37.5%	旅行代金の50%	旅行代金の100%



SHIP DATA
プリンセス・クルーズ
スター・プリンセス
総トン数:108,977t
初就航:2002年
乗客定員:2,600名
乗組員数:1,100名



サンタバーバラ(アメリカ)
美しい海と山に囲まれた街で、中でもクイーン・オブ・ミッシェンズはサンタバーバラの象徴とされています。

旅行代金 + 全国各地から東京まで追加料金10,000円
【往復】(1名様当たり) でご参加可能!
ANA国内線直行便が就航している都市のみご利用いただけます。
※国際線発着時刻より、24時間以内に接続するANA国内線に限り、(そのほかにも注意事項がございます。詳細はお問い合わせください)

羽田空港発着旅行代金 ビジネスクラス利用

出発日(2020年)	内側(シャワー付)	海側(シャワー、窓付)	バルコニー(シャワー、バルコニー付)	ジュニアスイート(バス、バルコニー付)	ペントハウススイート(バス、バルコニー付)
10/14水	378,000 (70,000)	398,000 (80,000)	430,000 (90,000)	468,000 (130,000)	618,000 (260,000)

※大人お1人様・2名様1室利用 ※()内は1人部屋追加料金です。 ※ビジネスクラス利用の場合は、空港までの往復宅配便サービスが付き(お1人様につきお荷物1つまで)。

別途必要料金
■国際観光旅客税:1,000円 ■空港施設使用料:2,610円(羽田) ■海外空港税:5,000円(目安)
■港務税:20,000円、シングル利用時40,000円 ■政府関連諸税:24,020円 ■船内チップ(船上精算):US\$101.5、ジュニアスイートUS\$108.5、スイート以上US\$115.5 ■燃油サーチャージは含まれておりませんが、別途お支払いください[目安]21,000円(2020年2月10日現在。なお、今後変更される場合があります)

■食事条件:朝1回、夕1回、船21回 ■添乗員:同行(羽田空港出発から成田空港帰着まで) ■最少催行人員:15名様 ■利用予定航空会社:ANA ■利用予定ホテル:【バンクーバー】ハイアットリージェンシーまたは同等クラス

★この旅行に参加いただく場合は、米国のESTA(電子渡航認証システム)およびカナダのeTA(電子渡航認証システム)に従い、認証を受ける必要があります。クルーズプラネットでは申請代行を受け付けております。詳細はお問い合わせください。

ANAビジネスクラスで行く 秋のバンクーバーとアメリカ 西海岸クルーズ10日間

ANAビジネスクラスでバンクーバーへ飛び、
アメリカ西海岸周遊を楽しむクルーズ。
陸路や空路では、移動が大変なアメリカ西海岸も、クルーズなら快適。
街の中心地に停泊しますので、観光や散策にも便利です。

- バンクーバーでは、乗船前に半日観光にご案内。色づき始めた、秋の街並みをお楽しみください。
- スター・プリンセスは、船上でもスピーディーで確実かつ制限のないインターネット環境を、お手頃な価格でお楽しみいただける「メグリオン・ネット」を導入。洋上で最も優れたWi-Fiサービスをご利用いただけます。(別料金)



日次	寄港地	旅行内容	食事
1 2020年 10/14 (水)	羽田空港 21:55	ANA116便にてバンクーバーへ 送迎車にてホテルへ(和食のご夕食)	ホテル泊
	バンクーバー 14:50		
2 10/15 (木)	カナダ	バンクーバー半日観光 ◎クイーンエリザベス公園 ◎グランビルアイランド	船内泊
	アメリカ	「スター・プリンセス」乗船手続き バンクーバー出港	
3 10/16 (金)	オーストリア	船会社主催オプションツアーやフリータイムをお楽しみください	船内泊
		終日クルーズ	
4 10/17 (土)		終日クルーズ	船内泊
	サンフランシスコ	07:00 09:00 22:00	
5 10/18 (日)		終日クルーズ	船内泊
	アメリカ		
6 10/19 (月)	サンタバーバラ	07:00 トロリー乗車やフリータイムをお楽しみください	船内泊
	17:00		
7 10/20 (火)	サンディエゴ	09:30 19:30	船内泊
		09:30 19:30	
8 10/21 (水)	ロサンゼルス	06:15	機内泊
		12:45	
10 10/23 (金)	成田空港 16:30	入国・通関手続き、解散	

★各寄港地では観光オプション(別料金)をご用意しております。詳細はお問い合わせください。
★日程表内 ●=入場観光、○=下車・外観観光(施設等へ入場はしません)、○=車窓観光、をします。
※クルーズ中のオプションツアーはプリンセス・クルーズの主催となり、混乗車の利用となる場合がございます。
*1 ご昼食は、乗船後、遅めの時間にビュッフェにてご用意しております。
*2 テンダーボートでの上陸となります。

取消料のご案内

旅行開始日前日から起算して	59日前～45日前	44日前～15日前	14日前～8日前	7日前～当日	旅行開始後の解除または無連絡不参加
取消料	旅行代金の10%	旅行代金の25%	旅行代金の37.5%	旅行代金の50%	旅行代金の100%

NCL NORWEGIAN CRUISE LINE ノルウェーijan ブリス

ANAビジネスクラスで行く フリースタイルで楽しむ アラスカクルーズ10日間

世界遺産に指定され、
1日の入湾隻数が制限されているグレイシャーベイを
アラスカ就航最大級の客船「ノルウェーijan ブリス」でクルーズ。

- 船上からみる巨大な氷河見物はクルーズならではの体験です。
- クルーズの前後にはシアトル観光にご案内いたします。
- 往復はANAビジネスクラスを利用。全席通路側に面したフルフラットシートで、快適な空の旅を楽しめます。



シアトル(アメリカ) スペースニードルはシアトル屈指のランドマーク的存在で、最も人気の高い観光スポット。UFOのような円盤状の展望台が特徴です。

日次	寄港地	旅行内容	食事
1 (土)	羽田空港	ANA118便にてシアトルへ	ホテル泊
	シアトル	着後、送迎車にてホテルへ	
2 (日)	シアトル	ボーイング工場見学(●)*1 「ノルウェーijan ブリス」乗船手続き シアトル出港	朝・昼・晩
3 (月)		終日クルーズ	船・昼・晩
4 (火)	ジュノー	OPホエールウォッチング&野生動物探索*3	船・昼・晩
5 (水)	スカグウェイ	OPホワイト・パス列車の旅	船・昼・晩
6 (木)		世界遺産グレイシャーベイクルーズ	船・昼・晩
7 (金)	ケチカン	添乗員が港近くのフリーク通りの散策へご案内 フリータイムをお楽しみください	船・昼・晩
8 (土)	ピクトリア	フリータイムをお楽しみください	船・昼・晩
9 (日)	シアトル	シアトル入港 シアトル半日観光*1 ◎パイオニア・スクエア ○T-モバイルパーク ○スペースニードル ANA117便にて帰国の途へ	機内泊
10 (月)	羽田空港	入国・通関手続き、解散	

★各寄港地では観光オプション(別料金)をご用意しております。詳細はお問い合わせください。
 ★日程表内 ●=入場観光、○=下車・外観観光(施設等へ入場はしません)、○=車窓観光、を表します。
 *1 2日目と9日目の観光は、入れ替えてご案内する場合がございます。
 *2 ご昼食は、遅めの時間にピュッフェにて用意しております。
 *3 クジラなど野生動物の観察を保障するものではありません。
 ※クルーズ中のオプションツアーはノルウェーijan クルーズ ラインの主催となり、混乗車の利用となる場合がございます。
 ※このコースはエコノミークラスご利用のお客様と共同催行となる場合がございます。
 ■食事条件: 朝1回、船21回 ■添乗員: 同行(羽田空港出発から羽田空港帰着まで) ■最少催行人員: 15名様 ■利用予定航空会社: ANA ■利用予定ホテル: 【シアトル】ハイアットリージェンシー・シアトルまたは同等クラス

*写真、リンク先の寄港地動画はすべてイメージです。



スカグウェイ沖リン運河を航行するノルウェーijan ブリス ©Danny Lehman

SHIP DATA
 ノルウェーijan クルーズ ライン
 ノルウェーijan ブリス
 総トン数: 168,028t
 初就航: 2018年
 乗客定員: 4,004名
 乗組員数: 1,716名



「ジャージー・ボーイズ」伝説のポップ・グループ「フォー・シーズンズ」を主人公にしたトニー賞受賞の大ヒットミュージカルを船上のステージでお楽しみいただけます。
 ※ショーの内容は変更になる場合があります。



アラスカの絶景や動物たちを船上からお楽しみください
 ブリッジ(操舵室)と同じ眺めを眺めただけの展望ラウンジやデッキの散策ができるザ・ウォーターフロントからアラスカの絶景や動物たちをお楽しみください。
 ※野生動物の観察を保障するものではありません。



世界遺産 グレイシャーベイ 16の氷河が湾に流れ込む荘厳な光景をはじめ、アザラシやイルカなど海の動物、陸地には緑深い森林や熊など数多くの野生動物植物を観察することができます。

羽田空港発着旅行代金 (ビジネスクラス利用) □...催行決定 □...催行間近(単位:円)

出発日(2020年)	内側(シャワー付)	バルコニー(シャワー、バルコニー付)	ミニスイート(シャワー、バルコニー付)
9/26土	430,000 (90,000)	518,000 (150,000)	568,000 (180,000)
10/3土	430,000 (100,000)	518,000 (150,000)	568,000 (180,000)

※大人お1人様・2名様1室利用 ※()内は1人部屋追加料金です。 ※ビジネスクラス利用の場合は、空港までの往復宅配便サービスが付き(お1人様につきお荷物1つまで)。

別途必要料金
 ■国際観光旅客税: 1,000円 ■空港施設使用料: 2,610円(羽田) ■海外空港税: 8,000円(目安)
 ■港湾税: US\$325、シングル利用時US\$650 ■政府関連諸税: US\$296.57 ■船内チップ(船上精算): US\$105 ■航空燃油サーチャージは含まれておりませんので、別途お支払いください。【目安】21,000円(2020年2月10日現在。なお、今後変更される場合があります)

取消料のご案内

旅行開始日前日から起算して	69日前～50日前	49日前～29日前	28日前～15日前	14日前～当日	旅行開始後の解除または無連絡不参加
取消料	旅行代金の10%	旅行代金の25%	旅行代金の37.5%	旅行代金の50%	旅行代金の100%

Holland America Line SAUVOR THE JOURNEY オーステルダム

ANAビジネスクラスで行く ハーバード氷河・大自然アラスカ クルーズ10日間

海側以上はバスタブ付き客室のオーステルダムで航くアラスカクルーズ。
新規就航ANAの羽田⇄シアトル線のビジネスクラスを利用する、
空の旅も海の旅も大満足のコースです。

- 北米最大級のハーバード氷河を船上から見学。ジュノーでは昼間の入港シーンをご覧いただけます。
- ホーランドアメリカラインの最新エンターテインメント施設「ミュージック・ウォーク」を新たに搭載し、「B.B.キングスブルースクラブ」「ビルボード・オンボード」などで幅広い音楽をお楽しみいただけます。



ジュノー(アメリカ)クルーズ中にクジラに出会うこともありますが、オプションツアーでホエールウォッチングもご用意しています。*当ツアーは動物観察を保障するものではありません。

日次	寄港地	旅行内容	食事
1 (土)	羽田空港	ANA118便にてシアトルへ	ホテル泊
	シアトル	送迎車にてホテルへ	
2 (日)	シアトル	ボーイング工場見学(●) 「オーステルダム」乗船手続き シアトル出港	朝・昼・晩
3 (月)		終日クルーズ	船・昼・晩
4 (火)	ジュノー	ステファンパッセージ・クルーズ OPホエールウォッチングと野生動物観察*2 タウンや、ジュノーの街が見渡せる、ロバート山へのロープウェイ乗場はすぐ近くです	船・昼・晩
5 (水)	ハーバード氷河	ハーバード氷河クルーズ(14:00～18:00)アラスカで最もダイナミックな氷河といわれる、ハーバード氷河の景観を船上からお楽しみください	船・昼・晩
6 (木)	シトカ	OPシトカ観光	船・昼・晩
7 (金)	ケチカン	添乗員が港近くのフリーク通りの散策へご案内 フリータイム	船・昼・晩
8 (土)	ピクトリア	フリータイムをお楽しみください	船・昼・晩
9 (日)	シアトル	シアトル入港 シアトル半日観光 ◎パイオニア・スクエア ○T-モバイルパーク ○スペースニードル ANA117便にて帰国の途へ	機内泊
10 (月)	羽田空港	入国・通関手続き、解散	

★各寄港地では観光オプション(別料金)をご用意しております。詳細はお問い合わせください。
 ★日程表内 ●=入場観光、○=下車・外観観光(施設等へ入場はしません)、○=車窓観光、を表します。
 *1 ご昼食は遅めの時間にピュッフェにてご用意しております。
 *2 クジラは、野生動物のため、御覧いただけない場合がございます。
 ※クルーズ中のオプションツアーは、ホーランドアメリカラインの主催となり、混乗車の利用となります。
 ※寄港地や氷河は、天候・海象条件により、航路変更や接岸になる場合がございます。
 ■食事条件: 朝1回、船21回 ■添乗員: 同行(羽田空港出発から羽田空港帰着まで) ■最少催行人員: 15名様 ■利用予定航空会社: ANA ■利用予定ホテル: 【シアトル】ハイアットリージェンシー・シアトルまたは同等クラス

アラスカクルーズ共通のご案内[P28,29]

旅行開始日前日から起算して	90日前～64日前	63日前～43日前	42日前～22日前	21日前～当日	旅行開始後の解除または無連絡不参加
取消料	旅行代金の20%	旅行代金の25%	旅行代金の37.5%	旅行代金の50%	旅行代金の100%

★米国のESTA(電子渡航認証システム)に従い認証を受ける必要があります(登録料実費US\$14)。当社では代行手数料6,600円(税込)にてESTA認証手続きの代行を承ります。



SHIP DATA
 ホーランドアメリカライン
 オーステルダム
 総トン数: 82,305t
 初就航: 2003年(2018年改裝)
 乗客定員: 1,964名
 乗組員数: 812名
 ハーバード氷河を航行するオーステルダム



ビクトリア(カナダ) 英国文化や伝統が受け継がれる街。夜の寄港のため、ライトアップした州議事堂も楽しめます。

ANA ビジネスクラス利用プラン

どの席からでも直接通路に出ることが可能!

「フルフラットシート」
リクライニング180度で心地よい眠りをお約束!

[P28,29共通]

旅行代金 + 全国各地から羽田まで追加料金10,000円
 (往復)(1名様当たり) でご参加可能!

ANA国内線直行便が就航している都市のみご利用いただけます。
 ※国際線発着時刻より、24時間以内に接続するANA国内線に限り、(そのほかにも注意事項がございます。詳細はお問い合わせください)

羽田空港発着旅行代金 (ビジネスクラス利用) □...催行決定 □...催行間近(単位:円)

出発日(2020年)	内側(シャワー付)	海側(視界不良)(バスタブ、窓付)	海側(バスタブ、窓付)	ベランダ(バスタブ、ベランダ付)	ネプチューンスイート(バスタブ、ベランダ付)
7/18土	468,000 (110,000)	528,000 (150,000)	538,000 (170,000)	548,000 (180,000)	688,000 (280,000)
9/19土	419,000 (100,000)	468,000 (130,000)	478,000 (140,000)	499,000 (150,000)	618,000 (250,000)

※大人お1人様・2名様1室利用 ※()内は1人部屋追加料金です。 ※ビジネスクラス利用の場合は、空港までの往復宅配便サービスが付き(お1人様につきお荷物1つまで)。
 ※このツアーはエコノミークラス、プレミアムエコノミークラスご利用のお客様と共同催行となる場合がございます。

別途必要料金
 ■国際観光旅客税: 1,000円 ■空港施設使用料: 2,610円(羽田) ■海外空港税: 8,000円(目安)
 ■港湾税: US\$235、シングル利用時US\$470 ■政府関連諸税: 7/18発...US\$255 9/19発...US\$261 ■船内チップ(船上精算): US\$101.5、ネプチューンスイート以上US\$112 ■燃油サーチャージは含まれておりませんので、別途お支払いください【目安】21,000円(2020年2月10日現在。なお、今後変更される場合があります)

取消料のご案内

旅行開始日前日から起算して	90日前～64日前	63日前～43日前	42日前～22日前	21日前～当日	旅行開始後の解除または無連絡不参加
取消料	旅行代金の20%	旅行代金の25%	旅行代金の37.5%	旅行代金の50%	旅行代金の100%

*写真、リンク先の寄港地動画はすべてイメージです。

ANAビジネスクラスで行く 大自然アラスカ・ グレイシャーベイクルーズ 10日間

アラスカクルーズのパイオニア、ホーランド アメリカ ラインの客船を利用!
ゆとりのプレミアムクラスで優雅にクルーズします。

- 往復はANAビジネスクラスを利用。足元だけでなく、幅にもゆとりをもったシートで、快適な空の旅を楽しめます。
- 世界遺産に指定され、1日の入湾隻数が制限されているグレイシャーベイ。船上からみる巨大な氷河見物は、クルーズならではの体験です。

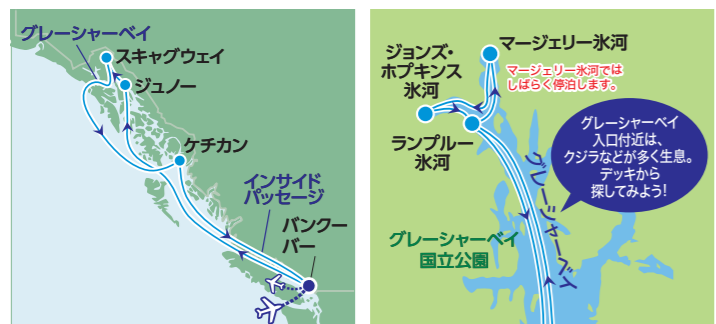

日次	寄港地	旅行内容	食事
1	羽田空港 21:55 バンクーパー 14:50	ANA116便にてバンクーパーへ 送迎車にて、ホテルへ 市内にて、和食のご夕食	ホ アル 泊
2	カナダ バンクーパー 午前 16:30	クイーン・エリザベス公園観光(●) (5月・6月発はパンデューセン植物園観光 (●)*1) 乗船手続き バンクーパー出港	*2 朝 晩 泊
3		インサイドパッセージ・クルーズ 美しい内海を滑るように進みます。左右に 迫る森林地帯の景色をご覧ください	朝 晩 泊
4	ジュノー 13:00 22:00	02ホエールウォッチングと野生動物観察*3	船 内 泊
5	アラスカ スキャグウェイ 07:00 21:00	02ホワイト・パス&ユーコン鉄道	朝 晩 泊
6	グレイシャーベイ	世界遺産グレイシャーベイクルーズ (07:00~16:00)	朝 晩 泊
7	ケチカン*5 10:00 18:00	添乗員が港近くのクリーク通りの散策へご案内 フリータイムをお楽しみください	朝 晩 泊
8		インサイドパッセージ・クルーズ	朝 晩 泊
9	カナダ バンクーパー 07:00 16:40	バンクーパー半日観光 ◎ギヤスタウン ◎グランビルアイランド ○イヌクシュク 送迎車にてバンクーパー空港へ ANA115便にて帰国の途へ	機 内 泊
10	羽田空港 18:45	入国・通関手続き、解散	朝 晩 泊

★02各寄港地では観光オプション(別料金)をご用意しております。詳細はお問い合わせください。
★日程表内 ●=入場観光、○=下車・外観観光(施設等へ入場はしません)、○=車窓観光、をします。
★米国のESTA(電子渡航認証システム)およびカナダのeTA(電子渡航認証システム)に従い、認証を受ける必要があります。当社にて代行を承ります。詳細はお問い合わせください。
*1 花の開花は、自然現象のため、見頃は前後する場合がございます。
*2 ご昼食は、乗船後、遅めの時間にビュッフェにてご用意しております。
*3 クジラは、野生動物のため、御覧いただけない場合がございます。
*4 一部、出港時間が20:00となります。
*5 コーニングスダムは入港11:00、出港19:00となります。
※グレイシャーベイの航路は、時期や天候の状況により変更となる場合がございます。
※このツアーはエコノミークラスご利用のお客様と共同催行となる場合がございます。
※クルーズ中の寄港地観光・オプションツアーはホーランド アメリカ ラインの主催となり、混乗車の利用となります。



バンクーパー(カナダ) 大都市の中でも身近に美しい公園があり自然を楽しむことができる街。世界で最も住みやすい都市の一つとしても有名です。



世界遺産 グレイシャーベイ(アラスカ) 豊かな原生林が残り、数多くの野生動物が生息する場所として国立公園に指定され、世界遺産にも登録されている人気の氷河です。



SHIP DATA
ホーランド アメリカ ライン
フォーレンダム
総トン数: 61,214t
初 就 航: 1999年(2014年改装)
乗客定員: 1,432名
乗組員数: 604名
アトリウム

羽田空港発着旅行代金 ビジネスクラス利用

出発日(2020年)	内側(シャワー付)	海側(視界不良)(シャワー、窓付)	海側(シャワー、窓付)	ビスタスイート(バスタブ、ベランダ付)	ネプチューンスイート(バスタブ、ベランダ付)
5/12	343,000(90,000)	363,000(100,000)	383,000(120,000)	463,000(180,000)	513,000(230,000)
5/26	370,000(100,000)	393,000(110,000)	423,000(140,000)	530,000(220,000)	640,000(330,000)
6/2	398,000(90,000)	418,000(100,000)	468,000(140,000)	538,000(230,000)	638,000(330,000)

※大人お1人様・2名様1室利用 ※()内は1人部屋追加代金です。 ※ビジネスクラス利用の場合は、空港までの往復宅配便サービスが付き(お1人様につきお荷物1つまで)。

別途必要料金
■国際観光旅客税: 1,000円 ■空港施設使用料: 2,610円(羽田) ■海外空港税: 4,500円(自安)
■港湾税: US\$235、シングル利用時US\$470 ■政府関連諸税: 【フォーレンダム】US\$255 【コーニングスダム】7/3、8/14...US\$200 5/15、5/22...US\$205 ■船内チップ(船上精算): US\$101.5、ビスタスイート以上US\$112 ■燃油サーチャージは含まれておりませんので、別途お支払いください(目安) 21,000円(2020年2月10日現在。なお、今後変更される場合があります)

■食事条件: 朝1回、夕1回、船21回 ■添乗員: 同行(羽田空港出発から羽田空港帰着まで) ■最少催行人員: 2名様(8/14発は15名様) ■利用予定航空会社: ANA ■利用予定ホテル: 【バンクーパー】ハイアットリージェンシーまたは同等クラス

取消料のご案内

旅行開始前日	90日前前	63日前前	42日前前	21日前前	旅行開始後の解除
旅行開始前日から起算して	90日前前	63日前前	42日前前	21日前前	旅行開始後の解除または無連絡不参加
取消料	旅行代金の20%	旅行代金の25%	旅行代金の37.5%	旅行代金の50%	旅行代金の100%

限られた客船しか入れない 世界遺産グレイシャーベイへ



アラスカを航行する姉妹船 アラスカならではの体験ができる魅力の寄港地へ



ジュノーではホエールウォッチングも ホワイト・パス&ユーコン鉄道 クリーク通り(ケチカン)



SHIP DATA
ホーランド アメリカ ライン
コーニングスダム
総トン数: 99,500t
初 就 航: 2016年
乗客定員: 2,650名
乗組員数: 1,036名
クロウズネスト



ワールドステージ クイーンズラウンジ ダイニング

旅行代金 + 全国各地から羽田まで追加代金10,000円
【往復】(1名様当たり) でご参加可能!
ANA国内線直行便が就航している都市のみご利用いただけます。
※国際線発着時刻より、24時間以内に接続するANA国内線に限りです。(そのほかにも注意事項がございます。詳細はお問い合わせください)

羽田空港発着旅行代金 ビジネスクラス利用

出発日(2020年)	内側(シャワー付)	海側(シャワー、窓付)	ベランダ(シャワー、ベランダ付)	ビスタスイート(シャワー、ベランダ付)	ネプチューンスイート(バスタブ、ベランダ付)
5/15	368,000(90,000)	448,000(140,000)	458,000(150,000)	468,000(160,000)	628,000(350,000)
5/29	393,000(100,000)	463,000(160,000)	483,000(160,000)	513,000(170,000)	693,000(350,000)
7/3	400,000(90,000)	473,000(160,000)	503,000(160,000)	523,000(170,000)	売完御礼
8/14	468,000(100,000)	568,000(200,000)	578,000(210,000)	638,000(270,000)	853,000(470,000)

※大人お1人様・2名様1室利用 ※()内は1人部屋追加代金です。 ※ビジネスクラス利用の場合は、空港までの往復宅配便サービスが付き(お1人様につきお荷物1つまで)。

ANA ビジネスクラス利用プラン

どの席からでも直接通路に出ることが可能!

リクライニング180度で心地よい眠りをお約束!

ご出発前にゆったり過ごせるラウンジの利用が可能!

機内食

食の世界の匠たちとANAシェフチームとの共演が実現した「空の上の美食」をご堪能ください。

横浜港発着 秋の九州・南西諸島と 台湾周遊クルーズ15日間

日本発着初登場! ノールダムで行く横浜港発着クルーズ。
サービスの行き届く8万2千トンクラスの中型船で巡る、
秋の日本列島や南西諸島クルーズをお楽しみください。

- 海側以上の客室はバスタブ付き。旅の疲れを取りながら、長期のクルーズをお楽しみいただけます。
- 神戸には1晩停泊。自由行動で、大阪や、京都へ足を延ばすことができます。



石垣島 川平湾 石垣島で一番の観光名所で、日本でも珍しい黒真珠の養殖場としても有名な湾。エメラルドの海、いくつもの小島に囲まれた風景に心を奪われます。

SHIP DATA [P34.35 共通]

ホーランド アメリカ ライン ノールダム
総トン数: 82,318t
初就航: 2006年
乗客定員: 約1,972名
乗組員数: 約811名

147年の歴史を誇る ホーランド アメリカ ライン ノールダムで行く船旅



アフタヌーンティー



メインダイニング



ピナクルグリル (利用は有料)



リドマーケット



ビルボードオンボード

長い歴史を持ち、伝統と格調の高い船会社「ホーランド アメリカ ライン」のノールダムでは、アフタヌーンティーやチーク材をしきつめたデッキなど古き良き時代の船旅を提供。ゆったりとした雰囲気の中、長期の航海をお楽しみください。



済州島 (韓国)



太魯閣渓谷 花蓮 (台湾)



神戸

客室タイプ	2020年 10/12 (月)
内側 (シャワー付)	178,000 (130,000)
海側 (視界不良) (バスタブ、窓付)	258,000 (240,000)
海側 (バスタブ、窓付)	278,000 (270,000)
ベランダ (バスタブ、ベランダ付)	288,000 (280,000)
シグネチャースイート (バスタブ、ベランダ付)	478,000 (460,000)
ネプチューンスイート (バスタブ、ベランダ付)	818,000 (780,000)

別途必要料金
■国際観光旅客税: 1,000円 ■台湾税: US\$300、シングル利用: 内側・海側US\$540、ベランダ以上US\$600 ■政府関連諸税: US\$245 ■船内チップ (船上精算): US\$203、シグネチャースイート以上US\$224
■食事条件: 船41回 ■添乗員: 同行 (横浜港出発から横浜港帰着まで) ■最少催行人員: 2名様

横浜港発着旅行代金

客室タイプ	2021年 3/27 (土)
内側 (シャワー付)	169,000 (120,000)
海側 (視界不良) (バスタブ、窓付)	268,000 (240,000)
海側 (バスタブ、窓付)	278,000 (270,000)
ベランダ (バスタブ、ベランダ付)	288,000 (280,000)
シグネチャースイート (バスタブ、ベランダ付)	438,000 (410,000)
ネプチューンスイート (バスタブ、ベランダ付)	848,000 (760,000)

※大人お1人様・2名様1室利用 ※ () 内は1人部屋追加料金です。
別途必要料金
■国際観光旅客税: 1,000円 ■台湾税: US\$300、シングル利用: 内側~海側US\$540、ベランダ以上US\$600 ■政府関連諸税: US\$210 ■船内チップ (船上精算): US\$203、シグネチャースイート以上US\$224
■食事条件: 船41回 ■添乗員: 同行 (横浜港出発から横浜港帰着まで) ■最少催行人員: 2名様

取消料のご案内

旅行開始前日	90日前~64日前	63日前~43日前	42日前~22日前	21日前~当日	旅行開始後の解除または無連絡不参加
取消料	旅行代金の25%	旅行代金の50%	旅行代金の75%	旅行代金の100%	旅行代金の100%

※このコースで利用する「ノールダム」を手配するにあたり、クルーズ代金の全額を支払います。このため、お申込金額が旅行代金の20%を超えるものとなっております。あらかじめご了承の上、お申込みください。

横浜港発着 春の九州・南西諸島と 台湾周遊クルーズ15日間

ノールダムで桜咲く日本列島や南西諸島を巡るクルーズ。
みどころいっぱいの海から眺める日本列島をお楽しみください。

- 富士山や桜島、大阪湾の通航など、クルーズならではの風景をご覧ください。
- 船内では、コース式のメインダイニングやカジュアルな雰囲気のリドマーケットなど、リピーターに支持されているホーランド アメリカ ラインのお食事を満喫!



桜島 (鹿児島) 四季折々に衣を替え、眺める場所によっても違った表情を見せてくれる桜島。船上からの桜島もお楽しみください。

日次	寄港地	旅行内容	食事
1 2020年 10/12 (月)	横浜	横浜港集合 【「ノールダム」乗船手続き 横浜出港	船内
2 10/13 (火)		終日クルーズ	船内
3 10/14 (水)	神戸	秋の美しい時期に、関西の海の玄関口 神戸港に寄港	船内
4 10/15 (木)		フリータイムをお楽しみください	船内
5 10/16 (金)		終日クルーズ	船内
6 10/17 (土)	那覇	見所の多い那覇でのフリータイムをお楽しみください	船内
7 10/18 (日)	石垣島*	フリータイムをお楽しみください	船内
8 10/19 (月)	花蓮	太魯閣 (タロコ) 渓谷半日観光	船内
9 10/20 (火)	基隆	国立故宮博物院と台北終日観光	船内
10 10/21 (水)		終日クルーズ	船内
11 10/22 (木)	済州島*	“神秘の島”と呼ばれる、大自然のみどころの多い島へ寄港します	船内
12 10/23 (金)	博多	活気溢れる九州の玄関口、福岡・博多港へ寄港します	船内
13 10/24 (土)	長崎	美しい出港風景がご覧いただける、長崎に寄港	船内
14 10/25 (日)		終日クルーズ	船内
15 10/26 (月)	横浜	横浜入港 入国・通関手続き、解散	船内

※各寄港地では観光オプション (別料金) をご用意しております。詳細はお問い合わせください。
*1 テンダーボートでの上陸となります。

SHIP DATA

キューナード・ライン 総トン数: 90,900t
初就航: 2010年(2018年改装)
乗客定員: 2,081名



2020年7月に開業予定の「東京国際クルーズターミナル」。
世界最大級客船にも対応する新たな首都の玄関口です!

キューナード・ワールドクラブメンバー(リピーター)特典
出港2週間前までにご予約の上、予約金をお支払いいただいたワールドクラブメンバーのお客様はご利用の客室カテゴリーに応じて下記のオンボードクレジットの特典が付与されます。ご予約時にキューナード・ワールドクラブ(リピーター)番号をお知らせください。

クイーンズグリル	プリンセスグリル	バルコニー	海側/内側
US\$250	US\$200	US\$125	US\$100

※上記金額は2人部屋を2名で利用した場合の1名あたりの金額となります。2人部屋を1名で利用した場合は上記の金額の2倍となります。
※3~4名で1室利用時の3~4人目は対象外となります。
※2005年以前ご乗船分は、船会社に於て履歴が確認できず、特典を適用できない場合がございます。

13コースすべて/
船内チップは
旅行代金に
含まれています

秋の日本周遊と
韓国クルーズ10日間

- 2020年7月にオープンする、東京国際クルーズターミナルから出港。オリンピックイヤーに記念となる船旅にお出かけください。
- 日本列島を一周する形で、初秋の魅力的な寄港地を巡ります。



眼鏡橋(長崎) 日本初のアーチ式石橋として有名で、東京の日本橋、山口の錦帯橋と並び日本三大名橋に数えられます。
金沢(石川) 外国人観光客も多く、情緒溢れる古い町並みは、国の重要伝統的建造物群保存地区に選定されています。

北海道周遊と
サハリンクルーズ10日間

- 爽やかな秋の北海道を周遊。クイーン・エリザベス初寄港となる釧路港では、地元の歓迎行事が楽しみです。
- 雄大な自然に出会い、日本の美を再発見できる北海道周遊コースです。
- 1本限定の北海道クルーズをお得な旅行代金でご案内。

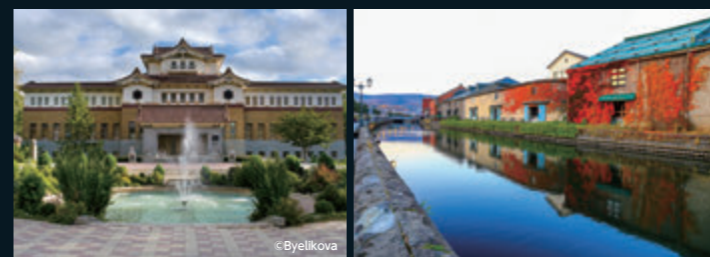

サハリン郷土史博物館(ロシア) サハリン州の目印とも言える建物。和式城郭風の外観が大きな特徴です。
小樽(北海道) 古くから港湾都市として発展した小樽は、歴史的建築物が数多く残っています。オルゴールやガラス、スイーツのお買い物も楽しみです。

秋の歴史探訪!高知・長崎・鹿児島
と韓国クルーズ10日間

- 秋が深まる、西日本を周遊。大阪湾をゆっくりクルーズしながら入港する神戸港や錦江湾を航海します。
- 桜島が迎える、鹿児島港など、美しい街への入港シーンもハイライトの1つです。

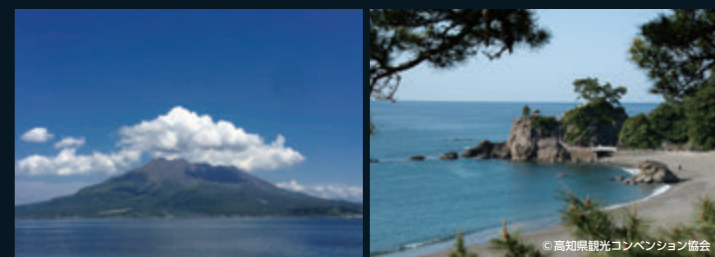

桜島(鹿児島) 鹿児島島のシンボルといわれる桜島は、北岳・南岳と2つの火山が合わさる複合活火山です。名高く景勝地です。
桂浜(高知) よさこい節にも唄われる、月の名所としても

日次	寄港地	旅行内容	食事
1	東京	午後、東京国際クルーズターミナル集合 「クイーン・エリザベス」乗船手続き 東京出港	船内泊
2		終日クルーズ	船内泊
3	秋田	旧雄物川が日本海に注ぎ込む位置にある 港湾です	船内泊
4	金沢	歴史と城下町の風情が今も多く残る 美しい街です	船内泊
5	境港	「ゲゲゲの鬼太郎」の作者・水木しげるの出身地 として有名な街です	船内泊
6		終日クルーズ	船内泊
7	釜山	活気溢れる市場もすぐそばにあります	船内泊
8	長崎	街並みには国際交流の窓口であった影響が 残ります	船内泊
9		終日クルーズ	船内泊
10	東京	午前 東京入港 下船、通関の後、解散	船内泊

日次	寄港地	旅行内容	食事
1	東京	午後、東京国際クルーズターミナル集合 「クイーン・エリザベス」乗船手続き 東京出港	船内泊
2		終日クルーズ	船内泊
3	釧路	緑豊かな美しい国立公園の街へ寄港	船内泊
4		終日クルーズ	船内泊
5	コルサコフ	静かで落ち着いた雰囲気のある港町です	船内泊
6	小樽	古くから港湾都市として発展し、現在も 歴史的建築物が多く残っています	船内泊
7	青森	港近くに青森駅があり、 見どころがたくさんあります	船内泊
8	函館	観光スポットも美味しい北の味覚も いっぱいです	船内泊
9		終日クルーズ	船内泊
10	東京	午前 東京入港 下船、通関の後、解散	船内泊

日次	寄港地	旅行内容	食事
1	東京	午後、東京国際クルーズターミナル集合 「クイーン・エリザベス」乗船手続き 東京出港	船内泊
2		終日クルーズ	船内泊
3	神戸	港周辺に人気スポットが多く 点在しています	船内泊
4	高知	県を代表する景勝地・桂浜など 見所が豊富です	船内泊
5		終日クルーズ	船内泊
6	釜山	ソウルに次ぐ第2の都市へ寄港します	船内泊
7	長崎	中華街やグラバー園など 異国情緒あふれる街です	船内泊
8	鹿児島	世界有数の活火山桜島をシンボルとする 緑豊かな街です	船内泊
9		終日クルーズ	船内泊
10	東京	午前 東京入港 下船、通関の後、解散	船内泊

東京港発着旅行代金

出発日(2020年)	内側(シャワー付)	デラックス内側(シャワー付)	海側(シャワー、窓付)	バルコニー(船体前方、後方)(シャワー、バルコニー付)	バルコニー(船体中央)(シャワー、バルコニー付)	クラブバルコニー(シャワー、バルコニー付)	プリンセススイート(バスタブ、バルコニー付)	クイーンズスイート(バスタブ、バルコニー付)	ペントハウス(Q4)(バスタブ、バルコニー付)	ペントハウス(Q3)(バスタブ、バルコニー付)	グランドスイート(バスタブ、バルコニー付)
9/28月	230,000 (170,000)	253,000 (190,000)	308,000 (240,000)	347,000 (270,000)	373,000 (280,000)	463,000 (350,000)	655,000 (655,000)	完売御礼	810,000 (810,000)	900,000 (900,000)	1,578,000 (1,578,000)
10/7水	197,000 (140,000)	214,000 (160,000)	277,000 (210,000)	321,000 (250,000)	341,000 (250,000)	429,000 (320,000)	611,000 (611,000)	657,000 (657,000)	766,000 (766,000)	842,000 (842,000)	1,477,000 (1,477,000)
10/16金	230,000 (170,000)	263,000 (210,000)	306,000 (240,000)	350,000 (270,000)	370,000 (290,000)	463,000 (350,000)	655,000 (655,000)	701,000 (701,000)	818,000 (818,000)	900,000 (900,000)	1,578,000 (1,578,000)

※大人お1人様・2名様1室利用 ※()内は1人部屋追加代金です。

※コルサコフでは沖に停泊し、陸への移動にはテンドーボート(通船)を利用します。
ロシア入国には通常査証(ビザ)が必要ですが、キューナード・ライン主催の寄港地観光ツアー(ショアエクササイズ)にご参加の場合、同一行動を条件として参加時間内に限り査証が免除となります。
個別に入国し自由行動を希望される場合、電子ビザ(E-VISA)で上陸が可能です。電子ビザ(E-VISA)は、ロシア連邦外務省ホームページから、申請・取得が可能です。取得は、出発前にお願いたします。

クイーン・エリザベス 日本発着クルーズ共通のご案内[P36,37]

*航路は、船舶航行規制、港湾、出入国管理などの事情により、変更となる場合がございます。
*客室ごとの専用レストランには、添乗員が入ることができないため、お食事の際、サポートすることができません。予めご了承ください。
*このコースでは、客室番号・食事の指定はできません。
*このコースで利用する「クイーン・エリザベス」を手配するにあたり、クルーズ代金の全額を支払います。このため、お申込金額が旅行代金の20%を超えるものとなっております。あらかじめご了承のうえ、お申し込みください。

別途必要料金
■国際観光旅客税: 1,000円 ■政府関連諸税: 9/28発...13,459円、10/7発...14,738円、10/16発...10,862円 ■船内チップ: 旅行代金に含まれています。
■食事条件: 船26回 ■添乗員: 同行(東京港発着から東京港帰着まで) ■最少催行人員: 2名様

取消料のご案内

旅行開始前日時から起算して	74日前~57日前	56日前~29日前	28日前~当日	旅行開始後の解除または無連絡不参加
取消料	旅行代金の20%	旅行代金の50%	旅行代金の75%	旅行代金の100%

春の九州・西日本周遊クルーズ10日間

春を迎えた、西日本九州を巡るクルーズ。

高知、鹿児島、長崎と幕末維新ゆかりの地に寄港します。

- 春の美しい時期に、関西の海の玄関口、**神戸港**に寄港します。
- 鹿児島へは、シンボルである**桜島**に出迎えられ入港します。
- 長崎では、国際交流の窓口であった影響を残す街並みをお楽しみいただけます。



神戸港 和楽器の鼓を長くしたような神戸ポートタワー。その優美さから「鉄塔の美女」と呼ばれています。
龍頭山公園(釜山) 釜山タワーの展望台からは、釜山港や港町釜山の街並みが一望できます。

春の日本一周クルーズ10日間

桜前線を追いかけて、日本海を北上する、日本一周クルーズ。

開花のタイミングが合えば、桜もご覧いただけます。

- 九州のほぼ中央にある八代市。その中でも**五家荘**は、「九州の秘境」とも呼ばれ、紅葉や新緑の絶景スポットとして知られています。
- 城下町金沢**では、情緒あふれる街並みをお楽しみいただけます。



せんだん轟の滝(八代) 人気の桜の名所、五稜郭公園。函館は4月末〜5月初めに桜の見頃を迎えます。*桜の開花は自然現象のため、見頃は前後する場合がございます。
五稜郭公園(函館) 人気の桜の名所、五稜郭公園。函館は4月末〜5月初めに桜の見頃を迎えます。*桜の開花は自然現象のため、見頃は前後する場合がございます。

ゴールデンウィーク九州・清水クルーズ8日間

ゴールデンウィークの連休を利用した、8日間のクルーズ。

5月6日、7日のみが平日で、ご参加いただきやすいコースです。

- 静岡県清水には**富士山**に出迎えられ、入港。デッキからの出入港シーンも楽しみます。
- 済州島では、いたるところで守り神「**トルハルバン**」に出会えます。



済州島(韓国) 「岩のおじいさん」という意味のトルハルバン。
大浦天主堂(長崎) 日本に現存する最古のキリスト教建築物で、鼻に触ると子宝のご利益があるとされています。綺麗なステンドグラスをご覧ください。

南西諸島・台湾クルーズ10日間

クイーン・エリザベス初登場! 南西諸島・台湾を巡るクルーズ。

人気の宮古島は、初入港となります。

- 宮古島では**お洒落な海**の見えるカフェ巡りも人気です。
- 終日クルーズが4日間あり、クイーンズルームでのアフタヌーンティーなど、キュナードが誇る**英国スタイルのクルーズライフ**を満喫して頂けます。



石垣島 光の具合によって海の色が変化する、透明度の高い海をご覧ください。
基隆(台湾) 台湾を代表する港町。アニメ映画のモデルとして人気の「九份」へ足を伸ばすものもおススメです。

日次	寄港地	旅行内容	食事
1 2021年 4/14 (水)	東京	午後、「東京国際クルーズターミナル」に集合 「クイーン・エリザベス」乗船手続き 東京出港	船内泊
2 4/15 (木)		終日クルーズ	船内泊
3 4/16 (金)	神戸	08:00 港町「神戸」を一望できる 18:00 神戸ポートタワーがお出迎え	船内泊
4 4/17 (土)	高知	08:00 高知城や桂浜といった高知の有名な 18:00 観光地が港近くにありま	船内泊
5 4/18 (日)	鹿児島	09:00 活火山桜島をシンボルとする緑豊かな街 18:00	船内泊
6 4/19 (月)		終日クルーズ	船内泊
7 4/20 (火)	釜山	07:00 活気溢れる市場もすぐそばにあります 18:00	船内泊
8 4/21 (水)	長崎	06:30 路面電車で散策がお楽しみいただける街、 17:00 長崎に入港	船内泊
9 4/22 (木)		終日クルーズ	船内泊
10 4/23 (金)	東京	午前 東京入港 下船・通関手続き、解散	船内泊

*神戸からの乗船はできません。

SHIP DATA

キュナード・ライン
クイーン・エリザベス

総トン数：90,900t
初就航：2010年(2018年改装)
乗客定員：2,081名

キュナード・ワールドクラブメンバー(リピーター)特典
過去、キュナード・ラインの客船に乗船されたワールドクラブメンバーのお客様はご利用の客室カテゴリーに応じて下記のオンボードクレジットの特典が付与されます。ご予約時にキュナード・ワールドクラブ(リピーター)番号をお知らせください。

クイーンズグリル	プリンセスグリル	バルコニー	海側/内側
US\$350	US\$300	US\$200	US\$150

*上記金額は2人部屋を2名で利用した場合の1名あたりの金額となります。2人部屋を1名で利用した場合は上記の金額の2倍となります。
*3〜4名で1室利用時の3〜4名目は対象外となります。
*2005年以前に搭乗の際は、船会社に於て履歴が確認できず、特典を適用できない場合がございます。

日次	寄港地	旅行内容	食事
1 2021年 4/23 (金)	東京	午後、「東京国際クルーズターミナル」に集合 「クイーン・エリザベス」乗船手続き 東京出港	船内泊
2 4/24 (土)		終日クルーズ	船内泊
3 4/25 (日)	八代	09:00 城下町、熊本の海の玄関口に寄港 16:00	船内泊
4 4/26 (月)	済州島	08:00 「東洋のハワイ」とも呼ばれる 18:00 リゾートアイランドです	船内泊
5 4/27 (火)		終日クルーズ	船内泊
6 4/28 (水)	金沢	06:30 加賀百万石の城下町へ寄港 18:00	船内泊
7 4/29 (木)	秋田	09:00 重要無形民俗文化財が 18:00 日本で一番多い県で知られています	船内泊
8 4/30 (金)	函館	08:00 春を迎えたばかりの美しい景色や海の幸 18:00 など様々な魅力を満喫できます	船内泊
9 5/1 (土)		終日クルーズ	船内泊
10 5/2 (日)	東京	午前 東京入港 下船・通関手続き、解散	船内泊

東京港発着旅行代金

出発日(2021年)	内側(シャワー付)	デラックス内側(シャワー付)	海側(シャワー、窓付)	バルコニー(船体前方、後方)(シャワー、バルコニー付)	バルコニー(船体中央)(シャワー、バルコニー付)	クラブバルコニー(シャワー、バルコニー付)	プリンセススイート(バスタブ、バルコニー付)	ペントハウス(Q4)(バスタブ、バルコニー付)	ペントハウス(Q3)(バスタブ、バルコニー付)	マスターズスイート(バスタブ、バルコニー付)	グランドスイート(バスタブ、バルコニー付)
4/14水	220,000	257,000	308,000	360,000	380,000	464,000	600,000	778,000	855,000	1,174,000	1,524,000
4/23金	223,000	257,000	309,000	358,000	378,000	464,000	602,000	778,000	855,000	1,174,000	1,525,000
5/2日	182,000	215,000	258,000	300,000	316,000	384,000	497,000	643,000	705,000	971,000	1,260,000
5/9日	213,000	249,000	295,000	345,000	360,000	443,000	573,000	740,000	814,000	1,117,000	1,450,000

*大人お1人様・2名様1室利用 ※()内は1人部屋追加料金です。

*このコースで利用する「クイーン・エリザベス」を手配するにあたり、クルーズ代金の全額を支払います。このため、お申込金額が旅行代金の20%を超えるものとなっております。あらかじめご了承のうえ、お申し込みください。

□…催行決定 □…催行間近(単位:円)

クイーン・エリザベス 日本発着クルーズ共通のご案内 [P38,39]

別途必要料金 ■国際観光旅客税:1,000円 ■租税、手数料および港湾費用:4/14発 13,367円、4/23発 17,447円、5/2発 11,252円、5/9発 13,361円 ■船内チップ:旅行代金に含まれています。

■食事条件:10日間…船26回、8日間…船20回
■添乗員:同行(東京港出発から東京港帰着まで)
■最少催行人員:2名様

*航路は、船舶航行規制、港湾、出入国管理などの事情により、変更となる場合がございます。
*グリルには、添乗員が入ることができないため、お食事の際、サポートすることができません。予めご了承ください。また、客室番号・食事回の指定はできません。

取消料のご案内

旅行開始前日以前から計算して	取消料
74日前〜57日前	旅行代金の20%
56日前〜29日前	旅行代金の50%
28日前〜15日前	旅行代金の75%
14日前以降	旅行代金の100%

