



※感染症対策は状況により変更になる可能性があります。最新情報はこちらをご覧ください。

船内を安全に保つ3つのポイント

1. ご乗船前に

ご自宅出発前と乗船日にPCR検査を実施いたします(状況により変更の可能性あり)。乗船前には健康質問書とワクチン接種証明書などをご提示ください。医療スタッフの判断により、乗船をお断りする場合があります。スーツケースなどの荷物は搬入前に消毒します。

2. 船内を安全に保つために

廊下ではマスク着用が義務付けられています。公共エリアではマスクの着用とソーシャルディスタンスの確保にご協力をお願いします。備え付けのマスクや除菌シート、消毒ジェルをご活用ください。自動体温測定装置を各所に設置しています。公共エリアと客室は定期的に消毒、換気されています。

3. 船内のモニタリングを継続

船内には24時間対応可能な医師と看護師が乗船し、日々のモニタリングと診断を実施します。PCR検査装置も搭載。船内数カ所で定期的にサンプリングテストを実施します。

全食事、飲物、寄港地観光が代金に含まれます。

世界遺産の大自然と 祈りの島めぐりクルーズ

九州アイランドエクスペディション

2023年5月22日(月)博多発 9日間
2023年5月23日(火)鹿児島発 8日間

■ご旅行代金(大人お一人様/2名様1室利用)
695,000円~2,450,000円
(スーベリアステート) (オーナーズスイート)

■ご旅行代金(大人お一人様/2名様1室利用)
680,000円~2,435,000円
(スーベリアステート) (オーナーズスイート)

博多 ▶ 鹿児島 ▶ 屋久島 ▶ 奄美大島 ▶ 喜界島 ▶ 下甕島 ▶ 上五島 ▶ 済州島(韓国) ▶ 博多

旅行条件(要約) お申し込みの際には、必ず旅行条件書(全文)をお受け取りいただき、事前に内容をご確認のうえお申し込みください。

■募集型企画旅行契約
この旅行は、株式会社クルーズプラネット(以下「当社」といいます)が企画・実施する旅行であり、この旅行に参加される方は船会社が当社と募集型企画旅行契約(以下「旅行契約」といいます)を締結することとなります。旅行条件は、下記によるほか、別途お渡しする旅行条件書(全文)、出発前にお渡しする最終日程表と称する確定書面及び当社旅行契約募集型企画旅行契約の部にあります。

■お申し込み方法と契約の成立時期
当社所定の申込書に下記の申込金を添えてお申し込みください。申込金は、旅行代金お支払の際、差し引かせていただきます。電話、郵便、ファクシミリその他の通信手段でお申し込みの場合、当社が予約の承諾の旨を通知した翌日から起算して3日以内に申込書の提出と申込金の支払いをさせていただきます。旅行契約は、当社が予約の承諾をし申込金を受領したときに成立します。

■旅行代金について
コースの旅行代金は2人で1部屋をご利用いただく場合の1人分の代金です。

■旅行代金に含まれるもの
船舶運賃、客室使用料、船舶内全ての食費、指定される飲料、船内でのサービス、ゾディアック代、寄港地での基本観光ツアー代

■旅行代金に含まれないもの
自宅から発着港間の交通費、お荷物宅配料金、一部のドリンク類、クリーニング、電話代、エッセンシャルサービス等の個人的な費用、各寄港地での観光(オプションツアー)や食事など。なお、船内チップ代(1日あたり12ユーロ)は別途、ご旅行代金と合わせて別途ご請求します。*燃油サーチャージは2022年4月1日現在無料ですが、今後の原油価格の動向によりチャージされる場合があります。

■お申し込み条件

●ご旅行終了日から有効期間が6ヶ月以上残っている旅券(パスポート)をご用意ください

●旅券の取得、または取得済みの旅券が今回の旅行に有効かどうかのご確認は、お客様自身でお願いたします。

●当パンフレット内の渡航の案内は、日本国籍の方を対象とします。日本国籍でないお客様は、査証や渡航条件のご確認および渡航手続きは、お客様自身をお願いいたします。

●お客様が当社に対して、暴力的または不当な要求行為や取引に関して脅迫的な言動や暴力を用いる行為などを行った場合は、ご参加をお断りする場合があります。

●お客様が風説を流布したり、偽計や威力を用いて当社らの信用を毀損したり業務を妨害するなどの行為を行った場合は、ご参加をお断りする場合があります。

■申込金
当社所定の申込書に下記の申込金を添えてお申し込みください。申込金は、旅行

代金お支払の際、差し引かせていただきます。電話、郵便、ファクシミリその他の通信手段でお申し込みの場合、当社が予約の承諾の旨を通知した翌日から起算して3日以内に申込書の提出と申込金の支払いをさせていただきます。旅行契約は、当社が予約の承諾をし申込金を受領したときに成立します。

●ご旅行代金の25%以上申し受けます。

■旅行のお申し込みと旅行代金のお支払い
当社指定の申込書に所定の事項を記入し、申込金を添えてお申し込みください。申込金は旅行代金をお支払いいただく時にその一部として繰り入れます。また、旅行契約は当社が契約の締結を承諾し申込金を受領したときに成立するものといたします。●電話・郵便・ファクシミリやその他の通信手段でお申し込みの場合、規定の期日までに申込書の提出と申込金の支払いをしていただきます。

●旅行代金(お申込代金から申込金差引いた差額)は、当社が指定する期日または2023年2月末日までにお支払いください。

■お客様の交替・氏名変更(訂正)
お申込みに当たり、パスポート記載のローマ字のスペルを確認の上お申し込みください。お申込み後の氏名の変更(訂正)はできません。ただし当社及び船会社が承諾した場合、1室につき1名のみの1回に限り旅行開始日の14日前まで変更することができます。なお、旅行開始日の74日前以降14日前までの同行者変更はお一人様20,000円の変更手数料を申し受けます。期日までに、正確な情報の提供がない場合は、船会社により予約を取消される場合がございます。

また、シングル利用の場合および代表者を含む全員を変更する場合は一旦ご予約を取り消していただき、新規申し込みとなります。お客様交替も一旦ご予約を取り消していただき、新規申し込みとなります。名前変更(訂正)についてもお客様の交替とみなされる場合があります。

■取消料(お客様による旅行契約の解除)

取消日	取消料
旅行開始日の前日から起算して59日前～31日前	旅行代金の50%
29日前～15日前	旅行代金の75%
14日前～当日	旅行代金の100%
旅行開始後の解除または変更料不参加	旅行代金の100%

○ご注意：出発日・コースは無連絡は取消・再予約となり、取消料の対象となります。※旅行契約成立後は、「お部屋(キャビン)のカテゴリー」を変更される場合も取消料の対象となります。※当社の責任とならないローン、渡航手続き等の事由によるお取消の場合も取消料をいただきます。※所定の期日までに渡航に必要な書類が用意できず、出発できない場合でも、取消料をいただきます。

■お客様の解除権
※お客様は、表で定める取消料をお支払いいただくことにより、いつでも旅行契約を解除することが出来ます。なお、表でいう「旅行契約の解除期日」とは、お客様が当社のそれぞれ営業日・営業時間内に解除する旨をお申し出いただいた時を基準とします。

■当社はいかなる場合も旅行の再実施はいたしません。

■旅行の実施条件について弊社では、以下の条件が整いクルーズ旅行が再開できることを前提に、2023年以降のコースをご案内させていただきます。以下の内、いずれか一つでも条件を満たすことが出来ない場合は、やむを得ず旅行を中止させていただく場合がございます。予めご了承ください。

■実施条件

- ①外務省発出の感染症危険情報レベルが1以下であること
- ②入国時日本及び訪問国(経由地含む)の制限・隔離が解除されていること
- ③クルーズ船の運航が行われ、日本人の乗船が認められていること
- ④クルーズ船の適切な感染防止対策が確認できていること
- ⑤利用交通機関が運航していること
- ⑥寄港地でのホテル・レストラン・観光施設が営業していること
- ⑦全ての寄港地および寄港離島地での感染者拡大による医療機関逼迫状況による寄港中止命令発令がないこと。但し一部の寄港離島のみ寄港停止または中止の発令の場合には予定通り履行します。その際は適宜お客様へご案内させていただきます。

■旅行条件基準日 2022年4月1日を基準としています。

■個人情報について
当社は旅行をお申し込みの際にご提出いただいたお客様の個人情報(氏名、住所、電話番号、メールアドレスなど)について、お客さまとの連絡・お申し込みいただいた旅行における運送・宿泊機関等の提供するサービス手続のための手続きに必要な範囲内でご利用させていただきます。

海外クルーズ保険のおすすめ
クルーズ旅行は、通常の旅行よりも取消料の発生日が早くなってくるケースや料率が高くなるケースがあります。お客さまや同行者の病気や怪我などでやむを得ずクルーズ旅行をお取消しになる場合に取消料をカバーする保険がありますので、クルーズ旅行のお申し込みと同時にこの保険をお申し込みいただきますようお願いいたします。詳しくは、販売員までお尋ねください。



●旅行企画・実施



観光庁長官登録旅行業第1739号 JATA正会員

□ 有楽町本店 **Tel.03(6865)9600**
〒100-0006 東京都千代田区有楽町2-10-1 東京交通会館ビル6階

□ 大阪本店 **Tel.06(4798)8001**
〒530-0001 大阪府大阪市北区梅田1-8-17 大阪第一生命ビル12階



九州アイランドエクスペディション

世界遺産の大自然と 祈りの島めぐりクルーズ

2023年5月22日(月) ▶ 5月30日(火) 博多発着 9日間
2023年5月23日(火) ▶ 5月30日(火) 鹿児島発/博多着 8日間

世界自然遺産に登録されている屋久島、奄美大島をはじめ、固有の文化が守り伝えられ豊かな自然が残る美しい島々をエクスペディションスタイルでめぐります。基本の観光、船内のお食事、飲み物が料金に含まれたオールインクルーシブでご提供いたします。フランス船社「ポナン」のラグジュアリー客船で未知の世界への好奇心を満たす、冒険の旅へ出かけましょう。

■スケジュール

日次	日程	寄港地	入港	出港
1	5月22日(月)	博多	[船中泊]	16:00
2	5月23日(火)	鹿児島	[船中泊]	14:00 22:30
3	5月24日(水)	屋久島	[船中泊]	7:00 17:00
4	5月25日(木)	古仁屋/奄美大島	[船中泊]	7:00 17:00
5	5月26日(金)	喜界島	[船中泊]	7:00 13:00
6	5月27日(土)	下甑島	[船中泊]	8:00 18:00
7	5月28日(日)	上五島	[船中泊]	7:00 18:00
8	5月29日(月)	济州島(韓国)	[船中泊]	7:00 12:00
9	5月30日(火)	博多		7:00

■添乗員:同行しません。日本語(日本人または日本語ができる外国人)サポートスタッフがコーディネートいたします。
■食事:(博多発)朝8回・昼7回・夕8回、(鹿児島発)朝7回・昼6回・夕7回
■航路・寄港地・寄港時間は気象、海象の状況により変更になる場合がございます。



迫力のゾディアッククルーズ

一部寄港地では、ゾディアック(※)によるクルーズ(または上陸)を予定しております。エクスペディション船らしいワイルドな体験をお楽しみください。
(※) エンジン付きゴムボート

5/23(火) 鹿児島



島津氏の城下町として繁栄した街。そのシンボルは、錦江湾に浮かぶ桜島。大名庭園・仙巖園、西郷隆盛ら明治維新の立役者たちゆかりの地などの史跡巡り、天文館でのグルメや買い物など多彩な楽しみが待っています。

※掲載の写真はすべてイメージです

5/24(水) 屋久島(鹿児島) 世界自然遺産



九州最高峰の宮之浦岳など1000m超の山が連なる「洋上のアルプス」。樹齢数千年にも及ぶ屋久杉など動植物の固有種・希少種が多く生息し、世界自然遺産に登録された豊かな自然を直に感じていただけます。

5/25(木) 古仁屋/奄美大島 世界自然遺産



大島紬、島唄、アマミノクロウサギやスダジイ、マングローブ原生林など、独自の文化や自然が魅力。クロマグロや真珠などの養殖も盛んな海のみならず、アマミブルーとも称され、各種マリンスポーツを楽しむことができます。

5/26(金) 喜界島(鹿児島) 蝶が舞うサンゴ礁の島



奄美群島の北東端に位置する隆起性サンゴ礁の島。さとうきび畑が広がり、希少な蝶オオゴマダラが飛び交います。標高203mの百之台公園から「奄美十景」に数えられる太平洋と東シナ海の絶景を一望できます。

5/28(日) 上五島(長崎) 世界文化遺産



五島列島の北部地域には透明な海と複雑な海岸線が織りなす景観が広がります。そこに点在する教会は、弾圧の時代から信仰を守ってきたキリスト教徒たちが建てたもの。頭ヶ島の集落は世界文化遺産に登録されています。

5/27(土) 下甑島(鹿児島) 太古の歴史を秘めた地層が残る



甑島列島に3つある有人島の1つ。約8000万年前(白亜紀)の地層が見られる断崖や、高さ100mを超える巨岩などが織りなす荒々しい景観が見どころ。地元産の芋を使った焼酎や、豊かな海の幸も魅力です。

5/29(月) 济州島(韓国) 火山活動が生んだ景勝の島



温暖な気候に恵まれたリゾートアイランド。韓国最高峰の漢拏山など豊かな自然は世界遺産に登録されています。溶岩が形成した万丈窟、形が王冠に例えられる城山日出峰など、ここでしか見られない風景が待っています。

■クルーズ料金(大人お1人様:2名様1室ご利用、[]内は1名様1室利用追加料金)

	海側窓付き スーパーリア Deck 3	海側バルコニー付 デラックス Deck 3	海側バルコニー付 プレステージ Deck 4	海側バルコニー付 プレステージ Deck 5	海側バルコニー付 プレステージ Deck 6	デラックス スイート Deck 6	プレステージ スイート Deck 5	プレステージ スイート Deck 6	オーナーズ スイート Deck 6
博多発	695,000円 [695,000円]	795,000円 [795,000円]	845,000円 [845,000円]	895,000円 [895,000円]	945,000円 [945,000円]	1,090,000円 [1,090,000円]	1,390,000円 [1,390,000円]	1,490,000円 [1,490,000円]	2,450,000円 [2,450,000円]
鹿児島発	680,000円 [680,000円]	780,000円 [780,000円]	830,000円 [830,000円]	880,000円 [880,000円]	930,000円 [930,000円]	1,075,000円 [1,075,000円]	1,375,000円 [1,375,000円]	1,475,000円 [1,475,000円]	2,435,000円 [2,435,000円]
船内客室番号の 予約指定の 追加料金	(お1人様) 30,000円								

※金額は2022年4月時点のものです。料金表示(日本円)。世界情勢で価格改定の場合もございます。 ※感染症対策の影響により、クルーズ出航時点での港況の状況、政府からの要請等によって行程、上陸プログラムに変更が生じる場合がございます。 ※船内客室番号の指定はご希望にそえない場合もございますのであらかじめご了承ください。

★料金に含まれるもの

クルーズ料金/港滞諸税/船内でのすべての食事と飲み物(シャンパン、ワイン、焼酎、ビール、ソフトドリンク)※1/ミネラルウォーター/各寄港地での基本の観光ツアー/オープンバーのドリンク/ルームサービス(24時間)※2/Wi-Fi利用(無制限)/客室オンデマンドテレビ利用など ※1ピンテージ、プレミアムな銘柄などは追加料金になります ※2一部有料サービスもございます

★料金に含まれないもの

チップ(一日あたり12ユーロ)※旅行代金と合わせてお支払いください/船内でご提供する以外のドリンク(ピンテージワインなど)/船内のスパサロン、プティック利用/体験メニューツアーなど個人的費用



屋久島

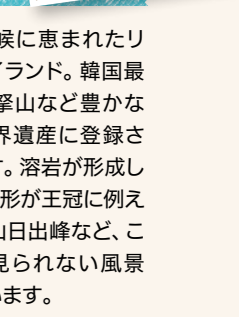

スモールシップがかなえる、知的好奇心を満たす自由な旅

ようこそ、「ル・ソレアル」へ

フランスの船乗りたちが創設したクルーズ船社ポナン。「理想のクルーズ客船」を求めて作り上げたのが、「ル・ソレアル」をはじめとする4隻のスモールシップです。小さな船体を生かし、世界中の魅力的な港を探訪しています。きめ細やかなサービスとフランス流の自由な体験の数々をお楽しみください。



Gastronomic

食通をうならせるフレンチグルメの数々

「ガストロミックレストラン」はエレガントなメインダイニング。プールデッキに続く「グリルレストラン」ではカジュアルな朝食とビュッフェランチをどうぞ。フランス船ならではのグルメと、魅力的な寄港地にインスパイアされた料理をご堪能ください。



ガストロミックレストラン



Le Soléal ル・ソレアル 船内案内



フィットネススタジオ



メインラウンジ



Public area

フランスのエスプリが効いたスタイリッシュな船内



ライブラリー



プールデッキ



シアター

メインラウンジでは音楽とともに優雅なひとときをお過ごしいただけます。パノラミックラウンジにはライブラリーを併設。流れゆく景色とともに静かなひとときを。

航行中はプールデッキからの眺望をお楽しみください。晴れた日には船長主催のカクテルパーティーが開かれることも。海風を感じるオープンエアバーもごさいます。

250人収容のシアターでは、メインショーやライブ演奏をお楽しみください。フランスのブランド「ソティス」提携のスパや、「ケラスタージェ」のヘアサロンでリフレッシュも。

※掲載の写真はすべてイメージです

Service

プライベートヨットのような居心地



レセプション



お部屋にはエルメスのアメニティやBose™のBluetoothスピーカーをご用意しております。デッキ6のスイート客室のお客さまはパトラーサービスをご利用いただけます。



グラスワイン、ハウスシャンパン、ビールなどのアルコール類に追加代金は不要です(プレミアムブランドを除く)。支払いのわずらわしさをしお楽しみください。

全客室がオーシャンビュー

客室・デッキプラン

Accommodation & Deck Plan



オーナーズスイート/デッキ6



※シャワー、バスタブ付き

プレステージスイート/デッキ5・6

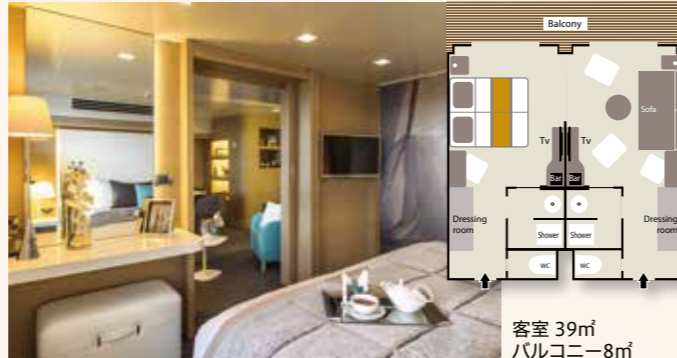

※シャワーとバスタブが各1つ付きます

デラックススイート/デッキ6

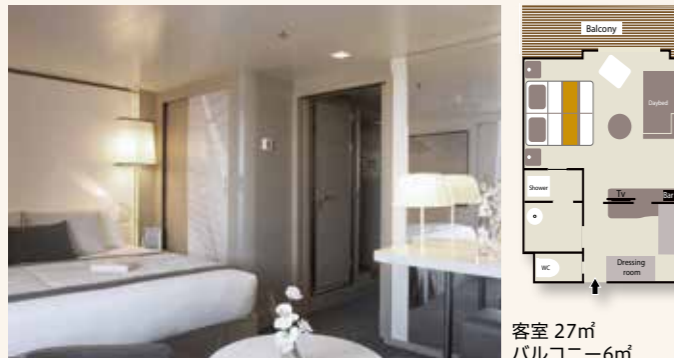

※シャワーのみ

海側バルコニー付プレステージ/デッキ4・5・6



※シャワーのみ。デッキ5・6の客室は1部バスタブが付きます(客室により異なる)

海側バルコニー付デラックス/デッキ3



※シャワーのみ

海側窓付きスーペリア/デッキ3



※シャワーのみ

客室設備

- エアコン(各室で調整可能)
- 客室レイアウト:キングサイズベッド(またはツインベッド)、客室をつなげて利用可能(小さなお子さま連れに対応)
- ミニバー
- 液晶テレビ
- Bose™ Bluetoothスピーカー
- デスク、文具
- セーフティボックス
- フランスブランドのシャンプー、ボディソープなど
- ドレッサー、バスローブ、ヘアドライヤー
- 電話
- 110V電源(A型、2フラットピン)
- 220V電源(C型、丸型2丸ピン)
- ルームサービス(24時間)
- インターネットアクセス(Wi-Fi)

シップデータ

- 総トン数:10,700トン
- 全長:142メートル
- 全幅:18メートル
- 就航年:2013年
- 乗客定員:264人
- 乗組員数:140人
- 客室数:132室
- 船籍:フランス/耐氷船

※掲載の写真はすべてイメージです

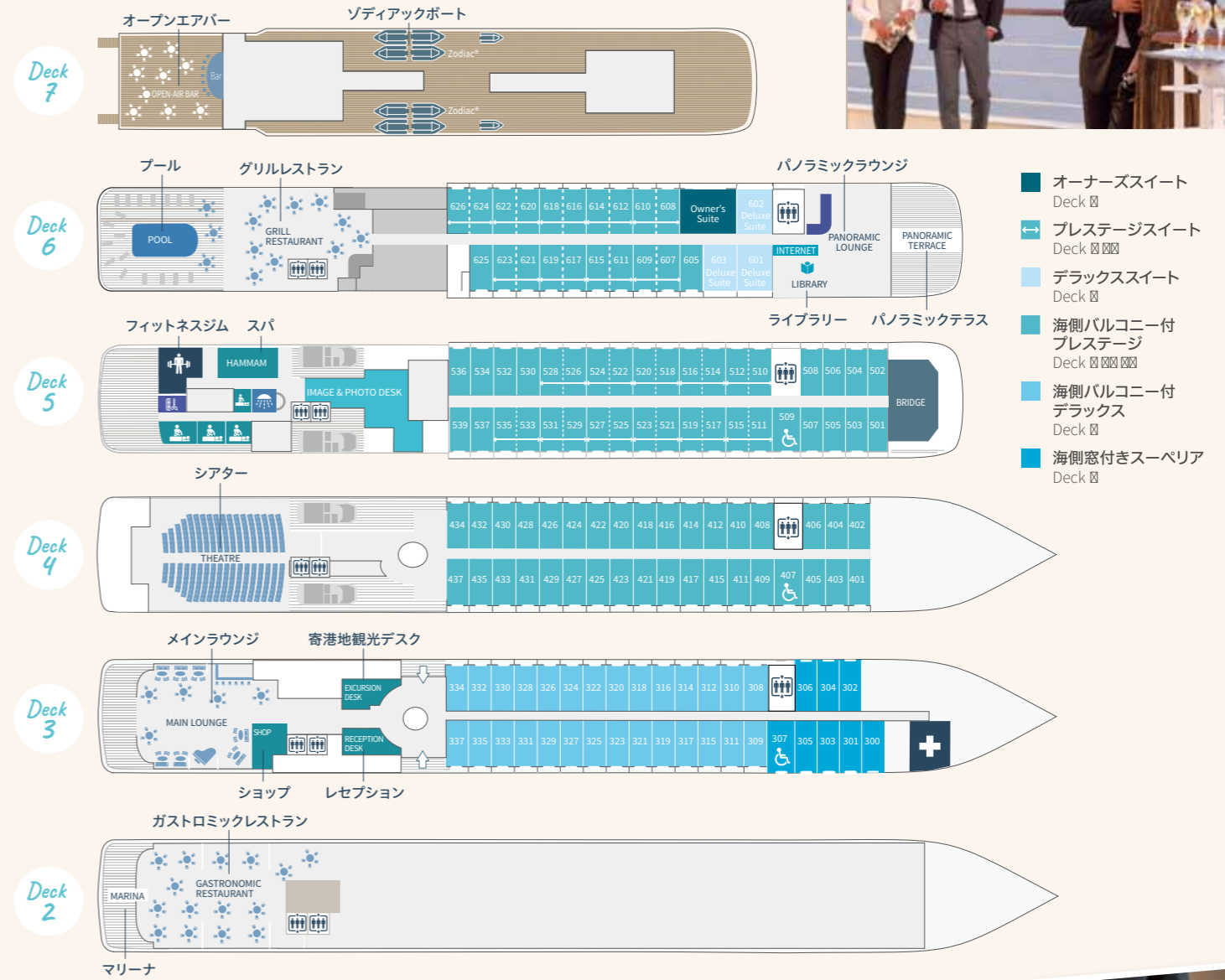

クルーズの不安を解消 クルーズ Q&A 「はじめてのクルーズ、だいじょうぶかしら...」。そんな心配を解消するTIPSをご紹介します。

- Q 船内は退屈なのでは?**
航海中、船内ではさまざまなイベントを開催いたします。出航時にはドリンク片手にセイルアウェイ・パーティーへ。夜にはライブ演奏やショーなどをお楽しみください。「クルーズに本を持っていったけれど、忙しくて一行も読めなかった!」という方は多くいらっしゃいます。クルーズは退屈とは無縁なのです。
- Q ドレスコードとは?**
ディナー以降、夜の時間帯には「ドレスコード」が設定されます。基本的にカジュアルな服装でOKですが、船長主催のパーティー(クルーズ中2回)では少しドレスアップを。女性はワンピースや華やかなブラウス&スラックスなど、男性はジャケット着用(ネクタイなしでOK)など。昼間はふだんの旅行と同様、動きやすい服装でお過ごしください。
- Q ドリンクは有料?**
フランスでの食事にワインは欠かせません。ランチとディナー時にご提供するワイン、ビールなどのアルコール類はクルーズ代金に含まれます(ピンテージなど特定銘柄を除く)。レストランやラウンジでご提供するコーヒーや紅茶、ジュースなどのソフトドリンクも追加のお支払いは必要ありません。
- Q インターネットは使えますか?**
船内では追加料金なしでWi-Fiサービスをご利用いただけます。お手持ちの携帯電話やタブレットPC、パソコンでSNSやネットサーフィンをお楽しみください。接続に必要なIDとパスワードはスタッフまでお問い合わせください。国内の港に着岸中には、国内の携帯電話をご利用いただけます。
- Q 英語を話せないのですが...**
船内の公用語はフランス語と英語ですが、このクルーズは日本人のお客さまのみの設定となります。船内では日本語サポートスタッフが日本語でご案内いたします。船内でお困りのことがございましたら、日本語サポートスタッフまでご相談ください。
- Q 寄港地ではどう過ごす?**
各寄港地では、九州の見どころを知りつきたGSE Corp. 南薩観光株式会社(本社鹿児島県南九州市)が寄港地観光コースをご用意しております。コースは後日、ご案内しますので、好きなものをお選びいただき、30日前までにご予約をお願いいたします。もちろん、ご自身でレンタカーを手配いただくなど、自由行動も可能です。