

飛鳥II

2020年下期総合パンフレット

〈改定版〉

2020年9月

この度、飛鳥IIでは新型コロナウイルス感染症対策や各寄港地の受入状況等を考慮しスケジュールの再検討を行い、クルーズラインアップおよび旅行代金、クルーズお申し込みに関する条件等を本パンフレット掲載の通り変更いたしました。

また、安全で安心な船旅を提供するために一部船内でのサービス内容を従来のものから変更もしくは中止させていただきますこと、ご理解のほどお願い申し上げます。

なお、今後の新型コロナウイルスの感染拡大状況等により、スケジュールの変更もしくは中止となる場合がございます。

新しいスタイルでも、飛鳥IIらしい船旅をお楽しみいただけますよう、乗組員・社員一同努めてまいります。

運航会社：郵船クルーズ株式会社



飛鳥II 2020年11月2日(月)～2021年1月4日(月) 改定後のクルーズスケジュール

出発月	出発日▶帰着日	クルーズタイトル		掲載頁	
11月	11/2(月)▶11/5(木)	30周年オープニングクルーズ	★	フリードリンク	P. 3
	11/5(木)▶11/7(土)	秋の行楽 四日市クルーズ		フリードリンク	P. 4
	11/7(土)▶11/8(日)	秋の横浜・神戸 週末ワンナイトクルーズ		フリードリンク	P. 4
	11/9(月)▶11/12(木)	神戸発着 日南・瀬戸内 秋風クルーズ	★	フリードリンク	P. 4
	11/12(木)▶11/14(土)	神戸発 秋澄む 神戸・横浜クルーズ		フリードリンク	P. 5
	11/14(土)▶11/16(月)	秋の熊野ウィークエンドクルーズ		フリードリンク ミドルエイジ割	P. 5
	11/17(火)▶11/18(水)	秋の横浜ワンナイトクルーズ		フリードリンク	P. 5
	11/18(水)▶11/20(金)	横浜オータムクルーズ		フリードリンク	P. 6
	11/20(金)▶11/23(月・祝)	秋の連休 新宮・四日市クルーズ		フリードリンク	P. 6
	11/23(月・祝)▶11/26(木)	深秋の薩摩・神戸クルーズ	★	フリードリンク	P. 6
	11/27(金)▶11/28(土)	秋の神戸 週末ワンナイトクルーズ		フリードリンク	P. 7
11/28(土)▶12/1(火)	神戸発着 瀬戸内・土佐クルーズ		フリードリンク	P. 7	
12月	12/1(火)▶12/4(金)	神戸発 熊野・駿河・横浜クルーズ		フリードリンク	P. 7
	12/5(土)▶12/6(日)	Xmas 横浜 週末ワンナイトクルーズA	▲		P. 8
	12/6(日)▶12/8(火)	横浜スペシャルクリスマス ON ASUKA II	▲		P. 8
	12/8(火)▶12/10(木)	Xmas ハーバーライト横浜・神戸クルーズ	▲		P. 8
	12/10(木)▶12/12(土)	神戸スペシャルクリスマス ON ASUKA II	▲		P. 9
	12/12(土)▶12/13(日)	Xmas 神戸 週末ワンナイトクルーズ	▲		P. 9
	12/14(月)▶12/15(火)	Xmas 名古屋ワンナイトクルーズ	▲		P. 9
	12/15(火)▶12/17(木)	名古屋発着 高知クリスマスクルーズ	▲		P. 9
	12/17(木)▶12/19(土)	名古屋発 Xmas グループサウンズ クルーズ	▲		P. 10
	12/19(土)▶12/21(月)	横浜ウィークエンドクリスマスクルーズ	▲	ミドルエイジ割	P. 10
	12/21(月)▶12/23(水)	横浜ゆったりクリスマスクルーズ	▲		P. 10
	12/23(水)▶12/24(木)	Xmas 横浜ワンナイトクルーズB	▲		P. 8
	12/24(木)▶12/25(金)	クリスマスイブ横浜ワンナイトクルーズ	▲		P. 8
	12/25(金)▶12/26(土)	Xmas 横浜 週末ワンナイトクルーズC	▲		P. 8
	12/26(土)▶12/27(日)	横浜 週末ワンナイトクルーズ			P. 10
	12/28(月)▶12/30(水)	年末 悠々クルーズ		ミドルエイジ割	P. 11
	12/30(水)▶2021/1/2(土)	ニューイヤー 駿河クルーズ	★		P. 11
1月	1/2(土)▶1/4(月)	新春 ゆったりクルーズ			P. 11

全クルーズ共通のご案内 (一部ご案内は当面の間の対応となり、変更となる場合もございます。)

- 飛鳥IIの乗客数は最大872名ですが、ソーシャルディスタンスの確保のため、当面の間、申込定員数は約400名といたします。
- 客室K：ステート、F：ステート、D3：ディートリブルの販売は当面の間、休止いたします。
- 客室S：ロイヤルスイート、A：アスカスイート(和洋室を含む)、C：スイートの3人利用は当面の間でできません。
- 感染症拡大防止の観点から、当面の間、次のパターンではご乗船はいただけません。
 - 2つ以上のクルーズを連続して乗船すること。
 - 下船日から起算して14日以内に再度乗船すること。
- 天候や今後の感染状況、寄港地の受入れ状況、その他の事情によりスケジュールおよび船内サービス・イベントが変更もしくは中止となる場合がございます。
- 船内施設はご利用人数を制限してご案内します。また、一部の施設は営業を中止する場合がございます。
- 寄港地観光ツアー、ゲストエンターテイナー、ゲストシェフは予告なく変更される場合があります。
- 寄港地での感染症対策のため、寄港地観光ツアーはラインアップを絞ったシンプルな内容となります。
- プレミアダイニング「ザ・ベール」のご夕食はオープンシーティングを中止し、2回制でのご案内します。
- ご夕食について1回目、2回目のご希望がある場合にはお申し込みの旅行会社・販売店へお申し出ください。ご希望多数の場合は、客室S・A・C・D・Eの順に、それぞれ飛鳥クルーズの累計宿泊数の多い方からご希望を優先して承ります。
- ご夕食および「ギャラクシーラウンジ」でのショーは指定席でのご案内します。スペシャルステージ時の指定鑑賞エリアの設定はございません。
- ショー等をご覧いただく「ギャラクシーラウンジ」での飲料の提供は当面の間、中止いたします。
- 新型コロナウイルス感染症対策に万全を期する為、体質上(アレルギー)の理由で食べ物に制限をお持ちの方への特別食の対応は当面の間、中止いたします。食材の情報についてはご乗船後に係員にお尋ねください。
- 横浜港大さん橋国際客船ターミナル内にごございます「アスカラウンジ」はご利用いただけません。
- 飛鳥IIでのご旅行はGo Toトラベル事業支援対象となる予定です。対象クルーズや条件等の詳細は旅行会社・販売店へご確認ください。
- 掲載のスケジュールは2020年9月現在のものです。今後、クルーズの内容を変更または中止する場合は、飛鳥クルーズホームページ等にてお知らせいたします。お申し込みのお客様には旅行会社よりご連絡を申し上げます。

〈記号の見方〉

- ★…アニバーサリーディナー提供予定
- ▲…クリスマスディナー提供予定
- フリードリンク…フリードリンクキャンペーン
- ミドルエイジ割…40～50代特別割引10%

△ご注意

※2020年5月発行の下期総合パンフレットは適用されません。



フリードリンクキャンペーン 12月1日迄に出発するクルーズ

夕方(17時頃)以降、レストランおよびバー、ラウンジにてアルコール飲料を含むお飲み物を無料でサービスします。

※指定の種類・銘柄に限ります。
※海彦・ルームサービスを除きます。
※営業時間は船内のご案内をご確認ください。

飛鳥IIの新型コロナウイルス感染症対策について

飛鳥IIではお客様と乗組員の感染症予防ならびに船内衛生に万全を期するため、各種対策に取り組んでまいります。

ご予約の際には、「飛鳥II 新型コロナウイルス感染症対策プラン（随時更新／運航会社：郵船クルーズ株式会社発行）」の全文をご確認の上、お申し込みください。

■乗船条件（抜粋）

重要なお案内 唾液検体による事前PCR検査を実施します（必須）

飛鳥II ご乗船に先立ち、唾液検体採取による新型コロナウイルスの事前PCR検査を実施いたします。当検査実施により事前にお客様の感染の有無をご確認いただき、船内における感染症予防を図ります。お客様のご理解とご協力をお願いいたします。

クルーズお申し込み時に、事前PCR検査の実施について、並びに、お客様の個人情報を郵船クルーズ株式会社およびお申し込み旅行会社・販売店、検査会社へ提供することについてご同意いただくことがクルーズお申し込みをお受けする条件となります。

事前検査の流れ（検査会社：ジェネシスヘルスケア株式会社）

- ① 事前検査キットを検査会社よりご自宅に送付いたします。
- ② 検査キットが届き次第、同封の案内に従い検体を採取し、指定の方法にて検体を所定の送付先にご返送ください（送料無料）。
- ③ ご乗船前日までに、お客様ご自身で必ず専用ホームページにて検査結果をご確認ください。

■ 本事前検査の結果は「高リスク」「低リスク」「再検査」にて表示されます。それぞれ医師による確定診断ではございませんが、医療機関で行われているPCR検査と同等程度の精度となります。

■ 検査費用はクルーズ代金に含まれます。

■ ジェネシスヘルスケア株式会社PCR検査キットご利用ガイドはこちら

<https://covid-19.genelife.jp/guide/cvp200715/>



△ ご注意：今後の状況により、検査時期・方法の変更または取り止める場合がございます。

乗船受付時 ご乗船受付時は必ずマスク着用にてお願いいたします。「飛鳥II 感染症に関する質問票※」に必要事項をご記入の上ご提出いただくほか、ご乗船の皆様は「検温」を実施いたします。 ※ 乗船前14日間の健康状態の確認など。

乗船中 ご乗船中は客室内とお食事、ご入浴時を除き、マスク着用の徹底をお願いいたします。

■ 下記のいずれかに該当するお客様はご乗船いただけません

- 1 ご乗船前日より遡って14日以内に、発熱（37.5度以上）、咳、のどの痛み、全身倦怠感、味覚・嗅覚の異常などのいずれかの症状があるお客様。
- 2 ご乗船前日より遡って14日以内に、海外（新型コロナウイルス感染症発生国に限らず全ての国と地域）へ渡航歴のあるお客様。
- 3 ご乗船前日より遡って14日以内に、新型コロナウイルス感染者もしくは感染疑いのある方と濃厚接触が疑われるお客様。または、新型コロナウイルス感染者が立ち入ったとされる場所に居合わせたお客様。
- 4 ご乗船前の事前PCR検査にて、検査結果が「高リスク」もしくは「再検査」と判定されたお客様。
- 5 ご乗船当日の乗船受付で実施する検温にて、発熱（37.5度以上）のあるお客様。
※ 当日の検温で37.0度以上の方は、再検温させていただきます。

なお、上記①～⑤のいずれかに該当するお客様の同行者様（*1）もご乗船いただけません。

（*1）同行者様：船内での同室・別室に関わらず住居を共にしている方、ご家族および、船内にて同室の方。

【本パンフレット掲載クルーズの特別対応】

上記に該当したお客様の取消料については、クルーズ代金にかかる取消料はいただきません。クルーズ代金に含まれない交通費や宿泊費、宅配便等に関わるすべての費用（取消料などを含む）はお客様ご自身のご負担となります。

※ 取消料発生日等の詳細につきましては、お申し込みの旅行会社・販売店にご確認ください。

※ 今後のクルーズの対応は決まり次第、飛鳥クルーズホームページ等でご案内いたします。

■ 「飛鳥II 新型コロナウイルス感染症対策プラン」はこちらからご覧いただけます（飛鳥クルーズホームページ）

https://www.asukacruise.co.jp/coronavirus_information/



※ 「飛鳥II 新型コロナウイルス感染症対策プラン」の内容は変更になる場合がございます。ご乗船前に上記ホームページにて最新情報を必ずご確認ください。

30
Anniversary
2021 ASUKA

飛鳥クルーズ就航30周年記念

30周年オープニングクルーズ

2020年11月2日(月) ▶ 11月5日(木) 3泊4日 🍷フリードリンク

月日	発着スケジュール	入港	出港
11/2 月	横浜		17:00
3 火・祝	クルージング★	—	—
4 水	清水 観光	9:00	17:00
5 木	横浜	9:00	

■ 食事：朝3回、昼2回、夕3回（★アニバーサリーディナー）
観光：寄港地観光ツアーは別料金・定員制です。
 ※ 天候その他の事情により航路が変更となる場合がございます。
 ※ 富士山は天候等の理由によりご覧いただけない場合がございます。

清水 11/4 観光 三保松原有料連絡バス



旅行代金（2名1室利用時 お一人様／単位：円）

客室タイプ	E:バルコニー	D:バルコニー	C:スイート	A:アスカスイート (和洋室を含む)	S:ロイヤルスイート
旅行代金	252,000	258,000	381,000	483,000	834,000

飛鳥II 総料理長による アニバーサリーディナー

歴代の総料理長から受け継がれてきた飛鳥クルーズの味や技、そして、おもてなしの心。30周年を祝う、特別なメニューを第10代総料理長 西口雅浩が心を込めて創り上げます。



麻倉未稀スペシャルステージ

Profile

1981年デビュー。80年代の大ヒットドラマ「スクール・ウォーズ」「スチュワーデス物語」の主題歌「HERO」「What a feeling～Flash dance」は今も強烈な印象を残す。ポップスにとどまらずジャズ、ゴスペル、ラテン、クラシックに至るまで幅広く歌いこなす。

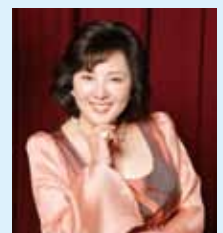

横浜
発着

秋の行楽 四日市クルーズ

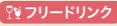
2020年11月5日(木) ▶ 11月7日(土) 2泊3日 



月日	発着スケジュール	入港	出港
11/5 木	横浜		17:00
6 金	四日市 	8:00	17:00
7 土	横浜	9:00	

■食事：朝2回、昼1回、夕2回
 ■観光：寄港地観光ツアーは別料金・定員制です。
 ※天候その他の事情により航路が変更となる場合がございます。

四日市
11/6

三重県内や隣県へもアクセスの良い四日市からは伊勢神宮まで足を延ばせます。
 ■観光 伊勢神宮 内宮(自由食)



SPECIAL GUEST
 オルケスタ・デ・ラ・ルス

日本を代表するサルサバンド。ハートも踊る情熱的なステージで盛り上げます。

旅行代金 (2名1室利用時 お一人様/単位:円)

客室タイプ	E:バルコニー	D:バルコニー	C:スイート	A:アスカスイート (和洋室を含む)	S:ロイヤルスイート
旅行代金	168,000	172,000	254,000	322,000	556,000

横浜
発着
神戸着

秋の横浜・神戸 週末ワンナイトクルーズ

2020年11月7日(土) ▶ 11月8日(日) 1泊2日 



月日	発着スケジュール	入港	出港
11/7 土	横浜		17:00
8 日	神戸	16:00	

■食事：朝1回、昼1回、夕1回
 ※天候その他の事情により航路が変更となる場合がございます。

CRUISE POINT クルーズポイント

週末を利用した横浜から神戸までの移動型クルーズ。広々とした船内でゆったりとお楽しみいただけます。





旅行代金 (2名1室利用時 お一人様/単位:円)

客室タイプ	E:バルコニー	D:バルコニー	C:スイート	A:アスカスイート (和洋室を含む)	S:ロイヤルスイート
旅行代金	84,000	86,000	127,000	161,000	278,000

神戸
発着

日南・瀬戸内 秋風クルーズ

2020年11月9日(月) ▶ 11月12日(木) 3泊4日  



月日	発着スケジュール	入港	出港
11/9 月	神戸		13:00
10 火	油津(日南) 	9:00	17:00
11 水	瀬戸内海クルージング★	—	—
12 木	神戸	9:00	

■食事：朝3回、昼3回、夕3回 (★アニバーサリーディナー)
 ■観光：寄港地観光ツアーは別料金・定員制です。
 ※天候その他の事情により航路が変更となる場合がございます。
 ※瀬戸内海の航路は天候・交通等の事情により決まります。



日南
11/10

■観光 鶴戸神宮半日観光



瀬戸内海クルージング

波穏やかな瀬戸内海では多島美や瀬戸大橋などの名橋をくぐる迫力のシーンをお楽しみいただけます。

旅行代金 (2名1室利用時 お一人様/単位:円)

客室タイプ	E:バルコニー	D:バルコニー	C:スイート	A:アスカスイート (和洋室を含む)	S:ロイヤルスイート
旅行代金	252,000	258,000	381,000	483,000	834,000



秋澄む 神戸・横浜クルーズ

2020年11月12日(木) ▶ 11月14日(土) 2泊3日 [👉 フリードリンク](#)



月日	発着スケジュール	入港	出港
11/12 木	神戸		17:00
13 金	クルージング	—	—
14 土	横浜	9:00	



イメージ



SPECIAL GUEST: J-Code

見るものを虜にするパフォーマー集団。ハイレベルなジャグリング技の数々をスタイリッシュなステージでお届けします。

■食事：朝2回、昼1回、夕2回

※天候その他の事情により航路が変更となる場合がございます。

CRUISE POINT

神戸から横浜までを結ぶ移動型クルーズです。乗船前や下船後に、観光やショッピングを楽しまれるのもおすすめです。

旅行代金 (2名1室利用時 お一人様/単位:円)

客室タイプ	E:バルコニー	D:バルコニー	C:スイート	A:アスカスイート (和洋室を含む)	S:ロイヤルスイート
旅行代金	168,000	172,000	254,000	322,000	556,000



秋の熊野ウィークエンドクルーズ

2020年11月14日(土) ▶ 11月16日(月) 2泊3日 [👉 フリードリンク](#) [ミドルエイジ割](#)



月日	発着スケジュール	入港	出港
11/14 土	横浜		17:00
15 日	新宮 観光	9:00	17:00
16 月	横浜	9:00	



世界遺産・熊野古道や熊野三山への玄関口。那智山青岸渡寺の三重塔と那智の滝との景色は見事です。

観光 熊野那智大社半日観光



イメージ



熊野古道

■食事：朝2回、昼1回、夕2回

観光：寄港地観光ツアーは別料金・定員制です。

※天候その他の事情により航路が変更となる場合がございます。



40～50歳代のお客様は旅行代金が**10%割引**になります。
※対象：1960年11月15日～1980年11月16日生まれ。ご本人様に限ります。

旅行代金 (2名1室利用時 お一人様/単位:円)

客室タイプ	E:バルコニー	D:バルコニー	C:スイート	A:アスカスイート (和洋室を含む)	S:ロイヤルスイート
旅行代金	176,000	180,500	266,500	338,000	583,500



秋の横浜ワンナイトクルーズ

2020年11月17日(火) ▶ 11月18日(水) 1泊2日 [👉 フリードリンク](#)



月日	発着スケジュール	入港	出港
11/17 火	横浜		17:00
18 水	横浜	9:00	

■食事：朝1回、夕1回

※天候その他の事情により航路が変更となる場合がございます。

CRUISE POINT

横浜発着のワンナイトクルーズ。気軽な日程で、広々とした船内をゆったりとお楽しみいただけます。



イメージ



イメージ

旅行代金 (2名1室利用時 お一人様/単位:円)

客室タイプ	E:バルコニー	D:バルコニー	C:スイート	A:アスカスイート (和洋室を含む)	S:ロイヤルスイート
旅行代金	84,000	86,000	127,000	161,000	278,000

横浜
発着

横浜オータムクルーズ

2020年11月18日(水) ▶ 11月20日(金) 2泊3日 **フリードリンク**



月日	発着スケジュール	入港	出港
11/18 水	横浜		17:00
19 木	クルージング	—	—
20 金	横浜	9:00	

■食事：朝2回、昼1回、夕2回

※天候その他の事情により航路が変更となる場合がございます。



イメージ

CRUISE POINT クルーズポイント

クルーズの醍醐味である終日航海日を
広々とした船内でゆったりとお楽しみいただけます。



旅行代金 (2名1室利用時 一人様/単位:円)

客室タイプ	E:バルコニー	D:バルコニー	C:スイート	A:アスカスイート (和洋室を含む)	S:ロイヤルスイート
旅行代金	168,000	172,000	254,000	322,000	556,000



SPECIAL GUEST: NAOTO

ジャンルを超えた多才なヴァイオリニスト。
「音楽」を操る感動のステージをお楽しみください。

横浜
発着

秋の連休 新宮・四日市クルーズ

2020年11月20日(金) ▶ 11月23日(月・祝) 3泊4日 **フリードリンク**



月日	発着スケジュール	入港	出港
11/20 金	横浜		17:00
21 土	新宮 観光	9:00	17:00
22 日	四日市 観光	8:00	17:00
23 月・祝	横浜	9:00	

■食事：朝3回、昼2回、夕3回

■観光：寄港地観光ツアーは別料金・定員制です。

※天候その他の事情により航路が変更となる場合がございます。

新宮
11/21

世界遺産・熊野古道や熊野三山への玄関口。那智山青岸渡寺の三重塔と那智の滝との景色は見事です。

■観光 熊野那智大社半日観光

四日市
11/22

三重県内や隣県へもアクセスの良い四日市からは伊勢神宮まで足を延ばせます。

■観光 伊勢神宮 内宮(自由食)



那智山青岸渡寺と那智の滝

旅行代金 (2名1室利用時 一人様/単位:円)

客室タイプ	E:バルコニー	D:バルコニー	C:スイート	A:アスカスイート (和洋室を含む)	S:ロイヤルスイート
旅行代金	264,000	270,500	399,500	506,500	875,000

横浜
発着
神戸着

深秋の薩摩・神戸クルーズ

2020年11月23日(月・祝) ▶ 11月26日(木) 3泊4日 **フリードリンク**



月日	発着スケジュール	入港	出港
11/23 月・祝	横浜		17:00
24 火	クルージング★	—	—
25 水	鹿児島 観光	8:00	13:30
26 木	神戸	15:00	

■食事：朝3回、昼3回、夕3回 (★アノバーサラーディナー)

■観光：寄港地観光ツアーは別料金・定員制です。

※天候その他の事情により航路が変更となる場合がございます。

鹿児島
11/25

鹿児島のシンボル桜島は何度見ても圧巻です。名勝・仙巖園などの観光がおすすめです。

■観光 鹿児島市内半日観光



仙巖園と桜島



SPECIAL GUEST ボニーさんとブー

コーラスの伝説「ボニージャックス」の歌声をベイビー・ブーが受け継ぐ世代をつなぐコンサート。

旅行代金 (2名1室利用時 一人様/単位:円)

客室タイプ	E:バルコニー	D:バルコニー	C:スイート	A:アスカスイート (和洋室を含む)	S:ロイヤルスイート
旅行代金	252,000	258,000	381,000	483,000	834,000



秋の神戸 週末ワナイトクルーズ

2020年11月27日(金) ▶ 11月28日(土) 1泊2日



月日	発着スケジュール	入港	出港
11/27 金	神戸		14:00
28 土	神戸	9:00	

■食事：朝1回、昼1回、夕1回
※天候その他の事情により航路が変更となる場合がございます。

CRUISE POINT クルーズポイント

神戸発着のワナイトクルーズ。気軽な日程も嬉しい昼食付。ゆったりと船内生活をお楽しみいただけます。



イメージ



イメージ

旅行代金 (2名1室利用時 お一人様/単位:円)

客室タイプ	E:バルコニー	D:バルコニー	C:スイート	A:アスカスイート (和洋室を含む)	S:ロイヤルスイート
旅行代金	88,000	90,500	133,500	169,000	292,000



瀬戸内・土佐クルーズ

2020年11月28日(土) ▶ 12月1日(火) 3泊4日



月日	発着スケジュール	入港	出港
11/28 土	神戸		17:00
29 日	瀬戸内海クルージング◆	—	—
30 月	高知	9:00	17:00
12/1 火	神戸	9:00	

■食事：朝3回、昼2回、夕3回 (◆スペシャルディナー)
■観光：寄港地観光ツアーは別料金・定員制です。
※天候その他の事情により航路が変更となる場合がございます。
※瀬戸内海の航路は天候・交通等の事情により決まります。

◆スペシャルディナー

「銀座やまの辺 江戸中華」山野辺 仁シェフによる日本ならではの新しい中華をお召し上がりいただけます。



瀬戸内海クルージング

波穏やかな瀬戸内海では多島美や瀬戸大橋などの名橋をくぐる迫力のシーンをお楽しみいただけます。



SPECIAL GUEST: 江藤有希トリオ

ヴァイオリン江藤有希による、チェロ橋本歩と、ショーロクラブのギタリスト笹子重治とのユニット。美しい風景のようなアンサンブルをお楽しみください。

旅行代金 (2名1室利用時 お一人様/単位:円)

客室タイプ	E:バルコニー	D:バルコニー	C:スイート	A:アスカスイート (和洋室を含む)	S:ロイヤルスイート
旅行代金	264,000	270,500	399,500	506,500	875,000

高知城有料連絡バス
※高知城では利用料が別途必要となります。



熊野・駿河・横浜クルーズ

2020年12月1日(火) ▶ 12月4日(金) 3泊4日



月日	発着スケジュール	入港	出港
12/1 火	神戸		17:00
2 水	新宮	9:00	17:00
3 木	清水	9:00	17:00
4 金	横浜	9:00	

■食事：朝3回、昼2回、夕3回
■観光：寄港地観光ツアーは別料金・定員制です。
※天候その他の事情により航路が変更となる場合がございます。
※富士山は天候等の理由によりご覧いただけない場合がございます。

12/2

世界遺産・熊野古道や熊野三山への玄関口。那智山青岸渡寺の三重塔と那智の滝との景色は見事です。

熊野那智大社半日観光

12/3

名勝・三保松原など見どころがあつまる清水。澄んだ空の日は雄大な富士山をご覧いただけます。

三保松原有料連絡バス



SPECIAL GUEST KOSEI & YU

ピアノ KOSEI、ヴァイオリン 益子侑が名曲の数々で繰る極上のひとときをお届けします。

旅行代金 (2名1室利用時 お一人様/単位:円)

客室タイプ	E:バルコニー	D:バルコニー	C:スイート	A:アスカスイート (和洋室を含む)	S:ロイヤルスイート
旅行代金	252,000	258,000	381,000	483,000	834,000

横浜
発着

Xmas 横浜 週末ワンナイトクルーズ A

2020年12月5日(土) ▶ 12月6日(日) 1泊2日 Xmas DINNER

Xmas 横浜ワンナイトクルーズ B

2020年12月23日(水) ▶ 12月24日(木) 1泊2日 Xmas DINNER

クリスマスイブ 横浜ワンナイトクルーズ

2020年12月24日(木) ▶ 12月25日(金) 1泊2日 Xmas DINNER

Xmas 横浜 週末ワンナイトクルーズ C

2020年12月25日(金) ▶ 12月26日(土) 1泊2日 Xmas DINNER



イメージ

(各クルーズ共通スケジュール)

日次	発着スケジュール	入港	出港
1日目	横浜*		17:00
2日目	横浜	9:30	

■食事：朝1回、夕1回
(※Xmasディナー&ショー)

※天候その他の事情により
航路が変更となる場合が
ございます。



イメージ

旅行代金 (2名1室利用時 お一人様/単位:円)

客室タイプ	E:バルコニー	D:バルコニー	C:スイート	A:アスカスイート (和洋室を含む)	S:ロイヤルスイート
12/5発	88,000	90,500	133,500	169,000	292,000
12/23発	80,500	82,000	121,000	153,500	264,500
12/24発	80,500	82,000	121,000	153,500	264,500
12/25発	88,000	90,500	133,500	169,000	292,000

横浜
発着

横浜スペシャルクリスマス ON ASUKA II

2020年12月6日(日) ▶ 12月8日(火) 2泊3日 Xmas DINNER

横浜

月日	発着スケジュール	入港	出港
12/6 日	横浜*		17:00
7 月	クルージング	—	—
8 火	横浜	9:00	

■食事：朝2回、昼1回、夕2回 (※Xmasディナー&ショー)

旅行代金 (2名1室利用時 お一人様/単位:円)

客室タイプ	E:バルコニー	D:バルコニー	C:スイート	A:アスカスイート (和洋室を含む)	S:ロイヤルスイート
旅行代金	168,000	172,000	266,500	353,500	611,000

SPECIAL GUEST LE VELVETS (ルヴェルヴェッツ)

テノールとバリトンで構成された実力派ヴォーカルグループ。クリスマスに相応しいロマンチックな歌声をお楽しみください。

※天候その他の事情により航路が変更となる場合がございます。



横浜
神戸着

Xmas ハーバーライト横浜・神戸クルーズ

2020年12月8日(火) ▶ 12月10日(木) 2泊3日 Xmas DINNER

神戸

月日	発着スケジュール	入港	出港
12/8 火	横浜		17:00
9 水	クルージング*	—	—
10 木	神戸	9:00	

■食事：朝2回、昼1回、夕2回 (※Xmasディナー&ショー)

旅行代金 (2名1室利用時 お一人様/単位:円)

客室タイプ	E:バルコニー	D:バルコニー	C:スイート	A:アスカスイート (和洋室を含む)	S:ロイヤルスイート
旅行代金	160,500	164,000	242,000	306,500	529,000

SPECIAL GUEST COCORO*CO (ココロコ)

「こころと心が通じ合うステージ」をモットーに愛と平和のメッセージを込めてゴスペルコーラスのコンサートを開催します。

※天候その他の事情により航路が変更となる場合がございます。





神戸スペシャルクリスマス ON ASUKA II

2020年12月10日(木) ▶ 12月12日(土) 2泊3日 Xmas DINNER



月日	発着スケジュール	入港	出港
12/10 木	神戸*		17:00
11 金	クルージング	—	—
12 土	神戸	9:00	

■食事：朝2回、昼1回、夕2回 (*Xmasディナー&ショー)

SPECIAL GUEST
岩崎宏美 with 国府弘子

美しい歌声とジャズピアノのふたつの音色が心地よく響くハートフルパフォーマンスでとっておきのクリスマスを彩ります。

※天候その他の事情により航路が変更となる場合がございます。



旅行代金 (2名1室利用時 お一人様/単位:円)

客室タイプ	E:バルコニー	D:バルコニー	C:スイート	A:アスカスイート (和洋室を含む)	S:ロイヤルスイート
旅行代金	168,000	172,000	266,500	353,500	611,000



Xmas 神戸 週末ワンナイトクルーズ

2020年12月12日(土) ▶ 12月13日(日) 1泊2日 Xmas DINNER



月日	発着スケジュール	入港	出港
12/12 土	神戸*		17:00
13 日	神戸	10:00	

■食事：朝1回、夕1回 (*Xmasディナー&ショー)

旅行代金 (2名1室利用時 お一人様/単位:円)

客室タイプ	E:バルコニー	D:バルコニー	C:スイート	A:アスカスイート (和洋室を含む)	S:ロイヤルスイート
旅行代金	88,000	90,500	133,500	169,000	292,000

※天候その他の事情により航路が変更となる場合がございます。



Xmas 名古屋ワンナイトクルーズ

2020年12月14日(月) ▶ 12月15日(火) 1泊2日 Xmas DINNER



月日	発着スケジュール	入港	出港
12/14 月	名古屋*		17:00
15 火	名古屋	10:00	

■食事：朝1回、夕1回 (*Xmasディナー&ショー)

旅行代金 (2名1室利用時 お一人様/単位:円)

客室タイプ	E:バルコニー	D:バルコニー	C:スイート	A:アスカスイート (和洋室を含む)	S:ロイヤルスイート
旅行代金	80,500	82,000	121,000	153,500	264,500

※天候その他の事情により航路が変更となる場合がございます。



高知クリスマスクルーズ

2020年12月15日(火) ▶ 12月17日(木) 2泊3日 Xmas DINNER



月日	発着スケジュール	入港	出港
12/15 火	名古屋		17:00
16 水	高知* <small>観光</small>	10:00	16:30
17 木	名古屋	10:00	

■食事：朝2回、昼1回、夕2回 (*Xmasディナー&ショー)

■観光：寄港地観光ツアーは別料金・定員制です。

※天候その他の事情により航路が変更となる場合がございます。

高知 12/16
坂本龍馬の故郷・高知は、本丸が現存する高知城や桂浜など歴史を感じる見所があふれます。

観光 高知城有料連絡バス

※高知城では利用料が別途必要となります。



イメージ

旅行代金 (2名1室利用時 お一人様/単位:円)

客室タイプ	E:バルコニー	D:バルコニー	C:スイート	A:アスカスイート (和洋室を含む)	S:ロイヤルスイート
旅行代金	160,500	164,000	242,000	306,500	529,000



桂浜



Xmas グループサウンズクルーズ

2020年12月17日(木) ▶ 12月19日(土) 2泊3日 Xmas DINNER



月日	発着スケジュール	入港	出港
12/17 木	名古屋*		17:00
18 金	クルージング	—	—
19 土	横浜	9:00	

■食事：朝2回、昼1回、夕2回(※Xmasディナー&ショー)

旅行代金 (2名1室利用時 お一人様/単位:円)

客室タイプ	E:バルコニー	D:バルコニー	C:スイート	A:アスカスイート (和洋室を含む)	S:ロイヤルスイート
旅行代金	184,000	188,500	278,500	353,500	611,000

SPECIAL GUEST : THE G.S

三原綱木 / BLUE COMETS、鳥塚しげき・植田芳暁・
島英二 / THE WILD ONES、今井久 / PURPLE SHADOWS、
ミッキー吉野 / THE GOLDEN CUPS

※出演者は変更となる場合がございます。

※天候その他の事情により航路が変更となる場合がございます。



横浜ウィークエンドクリスマスクルーズ

2020年12月19日(土) ▶ 12月21日(月) 2泊3日 Xmas DINNER ミドルエイジ割



月日	発着スケジュール	入港	出港
12/19 土	横浜*		17:00
20 日	クルージング	—	—
21 月	横浜	9:00	

■食事：朝2回、昼1回、夕2回(※Xmasディナー&ショー)

旅行代金 (2名1室利用時 お一人様/単位:円)

客室タイプ	E:バルコニー	D:バルコニー	C:スイート	A:アスカスイート (和洋室を含む)	S:ロイヤルスイート
旅行代金	168,000	172,000	266,500	353,500	611,000



イメージ

ミドルエイジ割 40～50歳代のお客様は旅行代金が**10%割引**になります。

※対象：1960年12月20日～1980年12月21日生まれ。ご本人様に限り。

※天候その他の事情により航路が変更となる場合がございます。

SPECIAL GUEST : 寺井尚子

繊細な表現力と情熱的な演奏で魅了するジャズヴァイオリニスト。スタイリッシュなステージで大人のクリスマスを演出します。



©萩庭桂太



横浜ゆったりクリスマスクルーズ

2020年12月21日(月) ▶ 12月23日(水) 2泊3日 Xmas DINNER



月日	発着スケジュール	入港	出港
12/21 月	横浜		17:00
22 火	クルージング*	—	—
23 水	横浜	9:00	

■食事：朝2回、昼1回、夕2回(※Xmasディナー&ショー)

旅行代金 (2名1室利用時 お一人様/単位:円)

客室タイプ	E:バルコニー	D:バルコニー	C:スイート	A:アスカスイート (和洋室を含む)	S:ロイヤルスイート
旅行代金	160,500	164,000	242,000	306,500	529,000

クロワッサン × 飛鳥II コラボレーション企画

直木賞作家・角田光代氏をゲストに招き、「旅の記憶」をテーマに、トークショーを開催いたします。

雑誌「クロワッサン」最新号をプレゼント！
(ご乗船後、客室にお一人様1冊ご用意します)

※天候その他の事情により航路が変更となる場合がございます。

SPECIAL GUEST : 角田光代

Profile
1990年「幸福な遊戯」でデビュー。2005年「対岸の彼女」で直木賞受賞。2020年2月「源氏物語」下巻の発売で現代語訳を完了。



©三原久明



横浜 週末ワンナイトクルーズ

2020年12月26日(土) ▶ 12月27日(日) 1泊2日



月日	発着スケジュール	入港	出港
12/26 土	横浜		17:00
27 日	横浜	14:00	

■食事：朝1回、昼1回、夕1回

コンパクトな日程と、嬉しい昼食付

旅行代金 (2名1室利用時 お一人様/単位:円)

客室タイプ	E:バルコニー	D:バルコニー	C:スイート	A:アスカスイート (和洋室を含む)	S:ロイヤルスイート
旅行代金	88,000	90,500	133,500	169,000	292,000

※天候その他の事情により航路が変更となる場合がございます。

横浜
発着

年末 悠々クルーズ

2020年12月28日(月) ▶ 12月30日(水) 2泊3日 **ミドルエイジ割**

横浜

月日	発着スケジュール	入港	出港
12/28 月	横浜		17:00
29 火	クルージング	—	—
30 水	横浜	9:00	



イメージ

**ミドル
エイジ割**

40～50歳代のお客様は
旅行代金が**10%割引**に
なります。

※対象:1960年12月29日～
1980年12月30日
生まれ。ご本人様に
限ります。

※天候その他の事情により航路が変更となる場合がございます。

■食事:朝2回、昼1回、夕2回

旅行代金 (2名1室利用時 お一人様/単位:円)

客室タイプ	E:バルコニー	D:バルコニー	C:スイート	A:アスカスイート (和洋室を含む)	S:ロイヤルスイート
旅行代金	160,500	164,000	242,000	306,500	529,000

SPECIAL GUEST
カルテットヴォカレ

年の瀬にふさわしいア
リアの数々で1年の節
目を飾る、楽しく豪華
なプログラムをご用意
しております。実力派
オペラ歌手が登場し
ます。ご期待ください。

—— 多田聡子
(ピアニスト)



横浜
発着

ニューイヤー 駿河クルーズ

2020年12月30日(水) ▶ 2021年1月2日(土) 3泊4日 **30th DINNER**

横浜

清水

月日	発着スケジュール	入港	出港
12/30 水	横浜★		17:00
31 木	清水 観光	9:00	17:00
1/1 金・祝	クルージング	—	—
2 土	横浜	9:00	

CRUISE POINT クルーズポイント

年末年始を飛鳥IIでゆったりとお過ごしいただける
クルーズです。洋上で眺める初日の出や、飛鳥II特製
お節料理、華やかな十八番座のステージなど、船上
にいながら日本伝統のお正月をお楽しみいただけます。

■食事:朝3回、昼2回、夕3回(★アニバーサリーディナー)

■観光:寄港地観光ツアーは別料金・定員制です。

※天候その他の事情により航路が変更となる場合がございます。

※富士山や初日の出は天候等の理由によりご覧いただけない場合が
ございます。

清水
12/31

■観光 三保松原有料連絡バス

旅行代金 (2名1室利用時 お一人様/単位:円)

客室タイプ	E:バルコニー	D:バルコニー	C:スイート	A:アスカスイート (和洋室を含む)	S:ロイヤルスイート
旅行代金	276,000	282,500	418,000	530,000	916,000



イメージ



イメージ

横浜
発着

新春 ゆったりクルーズ

2021年1月2日(土) ▶ 1月4日(月) 2泊3日

横浜

月日	発着スケジュール	入港	出港
1/2 土	横浜		17:00
3 日	クルージング	—	—
4 月	横浜	14:00	



イメージ

■食事:朝2回、昼2回、夕2回

※天候その他の事情により航路が変更となる場合がございます。

CRUISE POINT
クルーズポイント

飛鳥IIのお正月を気軽に日程でお楽しみいただけるクルーズです。広々とした
船内で優雅な年始めをお過ごしください。

旅行代金 (2名1室利用時 お一人様/単位:円)

客室タイプ	E:バルコニー	D:バルコニー	C:スイート	A:アスカスイート (和洋室を含む)	S:ロイヤルスイート
旅行代金	176,000	180,500	266,500	338,000	583,500

SPECIAL GUEST: 十八番座

見て、聞いて、体感する感動を届ける邦楽集
団。日本のお正月に相応しい華やかな舞台を
繰り広げます。



CABIN PLANS 客室紹介

飛鳥IIではお好みに合わせてお選びいただけるよう、さまざまなタイプの客室をご用意しています。

全客室 海側・ツインベッド・バスstub付
※面積にはバルコニーが含まれます。

S ロイヤルスイート(4室限定)

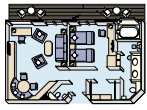

88.2㎡ バルコニー付

A アスカスイート



45.8㎡ バルコニー付

和洋室タイプ(2室限定 客室番号:1046、1047)

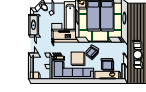

45.8㎡ バルコニー付

C スイート



33.5㎡ バルコニー付

D E バルコニー (D:9デッキ E:8デッキ)

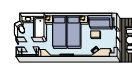

22.9㎡ バルコニー付

「プレミアダイニング「ザ・パール」

Sロイヤルスイート、Aアスカスイートの客室限定

11デッキからの風景を眺めながらゆったりとディナーをお楽しみいただけます。

- ※感染症予防のため、オープンシーティングは中止し、2回制でご案内します。
- ※ソフトドリンクの他、ビール(指定銘柄)を追加料金なしでお召し上がりいただけます。
- ※Cスイート～Eバルコニーのお客様は「フォーシーズン・ダイニングルーム」をご利用ください。

インルームダイニングサービス

Sロイヤルスイート、Aアスカスイート、Cスイートのお客様は朝・昼・夕食を客室へお届けするサービスがございます。(無料・乗船後予約制)

※客室内はバルコニーを含め全面禁煙です。喫煙されるお客様は、船内の喫煙スペースをご利用ください。 ※救命ボートや救命いかだ、乗下船用ラトラップなど客船固有の設備のために、一部客室では眺望がさまたげられます。

お申し込み時のご案内 ※サービス内容および船内施設・客室の情報は2020年9月1日現在の状況のもので、今後変更・中止となる場合がございます。

- パンフレット記載の旅行代金は客室をお2人様でご利用の場合、お1人様の代金です。
- 客室をお1人様でご利用の場合は、客室Sは200%、客室A(和洋室を含む)、Cは160%、客室D、Eは130%のお断り代金となります。お1人様でご利用いただける客室は限りがございます。相部屋は承っておりません。
- 客室K、F、Dの取扱は当面の間、休んでいます。
- 客室S、A(和洋室を含む)、Cの3人利用は当面の間できません。
- 国内クルーズの旅行代金は、消費税を含んでいます。
- 客室番号の希望について：客室S、A(和洋室を含む)を除き客室番号の希望は承れません。
- 取消料発生期間内に客室のご利用人数が減少した場合、取消されたお客様には規定による取消料を、客室をお一人様でご利用いただけるお客様には規定による割増代金を追加で申し受けます。
- 取消料発生期間内にお客様の申し出により旅行の契約内容(客室タイプ/コース/割引種別/対象者などを含みます)を変更される場合は、旅行契約を一旦解除した上で新たに旅行契約を締結していただきます。このとき、新契約の代金が旧契約の代金よりも低額であれば、その差額に対して規定の取消料率を乗じた取消料を申し受けます。
- 2歳未満の乳幼児には乗船条件として必ず事前PCR検査に必要な唾液検体採取が困難なため、ご乗船いただけません。
- 15歳未満の方は、保護者の同行(同室)が条件となります。幼児(6歳未満の未就学児)のお客様は、お申し込み時に船会社指定の承諾書の提出が必要となります。
- 15歳以上20歳未満の方は単独でも乗船いただけますが、お申し込み時に保護者の同意書の提出が必要です。
- 飛鳥II 新型コロナウイルス感染症対策プラン(運航会社：郵船クルーズ株式会社発行)の全文をご確認の上、お申し込みください。
- 感染症拡大防止の観点から、当面の間、次のパターンではご乗船いただけません。
 - 2つ以上のクルーズを連続して乗船すること。
 - 下船日から起算して14日以内に再度乗船すること。
 - 乗船の日程に対し、唾液検体による事前PCR検査を実施します。検査結果が「高リスク」もしくは「再検査」と判断されたお客様はご乗船いただけません。
 - 乗船日より遅くとも14日前からの健康状態確認。乗船当日はマスク着用の上、「飛鳥II 感染症に関する質問票」のご提出および検体へのご協力が必要です。乗船中は客室内とお食事、入浴時を除き、マスク着用の徹底をお願いいたします。
- 新型コロナウイルス感染症を発生した場合、慢性閉塞性肺疾患、慢性腎臓病、糖尿病、心血管疾患などの基礎疾患がある方や透析を受けている方は重症化するリスクが高いとされています。万一、症状が発生した場合、船上での適切な医療体制の確保が非常に困難なため、ご乗船はご遠慮いただきますようお願いいたします。
- 感染症が重症化しやすいとされている呼吸器疾患にあり、船上での適切な医療体制確保が非常に困難なため、肺炎、糖尿病、尿毒症、透析治療中の患者は乗船を断念していただくようお願いいたします。
- 上記以外の医療器具をお持ち込みされる場合はお申し込み時にお申し込み書および承諾書を提出いただく場合があります。
- 短航中の方はお申し込み時にお申し出ください。船会社指定の診断書および承諾書を提出いただきます。
- 車いすをご利用のお客様はお申し込み時にお申し出ください。原則としてお客様1名様に対して1名の介助員1名を同伴者としてお申し込みください。又、ご同伴者様は車いすのご使用のお客様と共同して行動していただきます。車いすはご遠慮ください。
- 車いすをご利用の場合、前項のほか使用上の制限事項についての承諾書の提出が必要となります。なお、電動カートはご使用できません。
- 新型コロナウイルス感染症対策に全力を期す為、体質上(アレルギー)の理由で食べ物に制限をお持ちの方への特別食の対応は当面の間、中止いたします。食料の情報についてはご乗船後に係員にお尋ねください。
- テレビ・雑誌等の取材関係者が予告なく乗船する場合がございます。
- 記載されたスケジュールおよびイベント内容は、天候、その他の事情により変更される場合がございます。
- 船内施設はご利用人数を制限してご案内します。また、一部施設は営業を中止する場合がございます。
- 写真などイメージです。掲載の寄港地案内、写真等は一部寄港地観光ツアー等でお楽しみいただけます。
- 一部改装前の写真が含まれます。実際とは異なる場合がございます。
- スマートフォン・カメラ等の撮影は原則としてご遠慮いただいております。
- 乗船に際して必要なデータの正確を期すため、過去の乗船時のデータと異なる申告にて取扱旅行会社へ報告させていただきます場合があります。
- 天候による運航中止やスケジュール変更をはじめとした船会社の旅客運送約款内「運航の中止・変更等」の規定による措置に伴う交通費や宿泊費、宅配便等の費用はお客様負担となります。
- 乗船前および下船後の状況把握のため、新型コロナウイルス接触確認アプリ(COCCA)のインストールを強くお勧めいたします。
- 寄港地観光ツアーについて
 - 寄港地観光ツアーは郵船クルーズ(株)が企画・実施します。
 - 詳しい日程および申込書は別途送付いたします。
 - お申し込み多数の場合は抽選となります。
 - 代金は、すべて船上でお支払いください。
 - 寄港地観光ツアーにご参加中の船上での諸サービス(食事・宿泊等)については、クルーズ代金のみ払い戻しはございません。
 - 乗船後の寄港地観光ツアーにはご参加いただけません。
 - 車いすをご利用のお客様および歩行が困難なお客様は、旅行の安全かつ円滑な実施のためツアーへの参加をお断りする場合がございますので、あらかじめお申し込みの旅行会社を通じ、郵船クルーズ(株)までお問い合わせください。

旅行条件 旅行条件につきましては下記による他、当社の旅行業約款によります。お申し込みの際には、必ず旅行条件書(全文)をお受け取りいただき、事前に内容をご確認の上お申し込みください。

- 募集型企画旅行契約
 - この旅行は下記掲載の旅行会社(以下「当社」という)が企画・実施する旅行であり、ご旅行に参加されるお客様は当社と募集型企画旅行契約を締結することになります。また、旅行条件は、下記によるほか別途お選ばれる旅行条件書(全文)、出発前にお渡しする最終日程表と称する確定書面及び当社旅行業約款募集型企画旅行契約の部によります。
 - 旅行代金に含まれるもの
 - 旅行日程表に明示されたクルーズ代金(クルーズ期間中の船内における全食事を含みます。但し、寿司「海彦」は別料金)
 - 旅行日程表に明示された利用交通機関の運賃・料金、バス料金。
 - (注)上記諸費用は、お客様の都合により、一部利用できなかったり払い戻しはいたしません。
 - 旅行代金に含まれないもの
 - (前項)他は旅行代金に含まれていません。その一部を例示します。
 - アルコール類の代金、クリーニング、電報・電話料、その他追加飲食等、個人的性質の諸費用及びそれに伴う税・サービス料。
 - 傷害、疾病に関する治療費、渡航手続費用(旅券用紙代、査証料、予防接種料金、傷害・疾病保険料および渡航手続取扱い料)。
 - ご自宅へ発着港間の交通費、宿泊費。
 - お客様の希望によりお1人部屋を利用される場合の割増料金。
 - 希望者のみ参加される寄港地観光ツアーの旅行代金。
 - お申し込み条件
 - 20歳未満の方は、保護者の同意が必要で、15歳未満の方は、保護者の同行(同室)を条件とします。
 - 健康を害している方、車いすなどの器具をご利用になっている方や心身に障害のある方、認知症の方、食物アレルギー・動物アレルギーのある方、妊娠中の方、妊娠の可能性のある方、身体障害者補助犬(盲導犬、聴導犬、介助犬)をお連れの方、その他特別の配慮を必要とする方は、お申し込みの際に、参加に際して特別な配慮が必要となる旨をお申し出ください。旅行契約成立後これら状態になった場合も直ちに申し出をいただきます。改めて当社からご案内申し上げますので、旅行中に必要となる措置の内容を事前に必ずお申し出ください。
 - 初期のお申し込みが出た場合、当社は、可能かつ合理的な範囲内でこれに応じます。なお、お客様の状況及び必要とする措置についてお問い合わせいただきは書面でもそれをお申し出いただくことがあります。
 - 当社は、旅行の安全かつ円滑な実施のために介助者または同伴者の同行、医師の診断書の提出、コースの一部について内容を変更すること等を条件とすることがあります。また、お客様からお申し出いただいた措置を申し受けることができないう場合は旅行契約のお申し込みをお断りし、または旅行契約の解除をさせていただきますことがあります。なお、お客様からお申し出に基づき、当社がお客様の安全のためにいただく措置に要する費用は原則としてお客様のご負担とします。
- 旅行代金の額の変更
 - 利用する運輸機関の運賃・料金の大規模な改訂により、旅行代金の額を変更することがあります。変更の場合は、旅行開始日の前日から起算してさかのぼって、15日目にあたる日より前にお知らせします。
 - お客様の責任
 - 当社はお客様の故意または過失、法令もしくは、公序良俗に反する行為により当社が損害を被ったときは、お客様から損害の賠償を申し受けます。
 - お客様は、当社から提供される情報を利用して、お客様の権利・義務その他募集型企画旅行契約の内容について理解するように努めなければなりません。
 - お客様は、旅行開始後に、契約書面に記載された旅行サービスについて、記載内容と異なるものと認識したときは、旅行地において速やかに当社、当社の手配代行者又は旅行サービス提供者にその旨をお申し出なければなりません。
 - 旅程保証
 - 当社は別途お選ばれる契約書面に重要な変更が生じた場合は、規定の変更補償金を支払います。ただし、次の場合は変更補償金は支払いません。
 - 天災地変、戦乱、暴動、官公署の命令・運送・宿泊機関等の旅行サービス提供の中止、当初の旅行計画にない運送サービスの提供、旅行参加者の生命又は身体の安全確保のため必要な措置。なお、変更補償金は旅行者1名に対し、1募集型企画旅行につき旅行代金の15%を限度とします。また、変更補償金が1円未満であるときは、変更補償金は支払いません。
 - 旅行契約内容の変更
 - 当社は、天災地変、戦乱、暴動、運送・宿泊機関等の旅行サービス提供の中止、官公署の命令、天災地変、戦乱、暴動、運送・宿泊機関等の旅行サービス提供の中止、官公署の命令、当初の旅行計画にない運送サービス提供等の当社が関与しない事由が生じた場合、契約内容を変更することがあります。
 - 旅行のお申し込みと旅行代金のお支払い
 - 当社指定の申込書に所定の事項を記入し、申込金(旅行代金の20%を添えて)お申し込みいただきます。申込金は旅行代金をお支払いいただくときにその一部として繰り込まれます。
 - 当社は、電話・郵便・FAX・インターネットその他の通信手段による募集型企画旅行契約の予約申し込みを受け付けることとなります。この場合、電話などによる予約申し込みの翌日から起算して当社が定める期間内に申込書と申込金を提出またはクレジットカード番号等を通知していただきます。この期間内に申込書と申込金を提出されない場合、またはクレジットカード番号等の通知をされない場合、当社は申込金にかたのたのて取り扱います。
 - 詳しい旅行条件を説明した説明書をご用意しておりますので、事前に確認の上お申し込みください。
 - 旅行契約の成立時期
 - 募集型企画旅行契約は、当社が契約の締結を承諾し、申込金を受理したときに成立するものとします。
 - 添乗員
 - 添乗員は同行いたしません。船内では係員がお世話いたします。
 - 最少催行人員
 - 各コース200名様

- 旅行条件・旅行代金の基準 2020年9月1日を基準としています。
- 取消料(お客様による旅行契約の解除)
 - 国内クルーズ

取消日	取消料
旅行開始日の前日以前	21日前まで 無料
起算してさかのぼって	20日前から8日前まで 旅行代金の20%
	7日前から2日前まで 旅行代金の30%
旅行開始日の前日	旅行代金の40%
旅行開始日の当日(旅行開始後を除く)	旅行代金の50%
旅行開始後は無連絡不参加	旅行代金の100%
 - 特別補償
 - 当社は、当社又は当社が手配を代行させた者の故意又は過失の有無にかかわらず、募集型企画旅行約款別添付特別補償規程に基づき、お客様が募集型企画旅行参加中に急激かつ偶然な外来の事故により、その身体、生命又は手荷物上に被った一定の損害を、以下金額の範囲において、補償金又は見舞金を支払います。

※1 補償対象品1個あたり10万円を限度とします。
※2 損害額がお客様1名様について1回の事故につき3千円を超えない場合は、当社は損害補償金を支払いません。

●お問い合わせ・お申し込みは

- 有楽町本店 Tel.03(6865)9600 総合旅行業務取扱管理者 小川 誠
〒100-0006 東京都千代田区有楽町2-10-1 東京交通会館ビル6階
- 大阪本店 Tel.06(4798)8001 総合旅行業務取扱管理者 大野 義恵
〒530-0001 大阪府大阪市北区梅田1-8-17 大阪第一生命ビル12階
- 横浜支店 Tel.045(224)8050 総合旅行業務取扱管理者 飯田 哲弘
〒220-6002 神奈川県横浜市西区みなとみらい2-3-1 クイーンズタワーA2階
- 名古屋支店 Tel.052(569)2866 総合旅行業務取扱管理者 福田 大雅
〒450-0002 愛知県名古屋市中村区名駅4-10-25 名駅IMAビル1階
- コールセンター Tel.03(6865)8020 総合旅行業務取扱管理者 北野 博文
〒102-0083 東京都千代田区麹町1-10-5 澤田麹町ビル4階

旅行企画・実施



株式会社クルーズプラネット

観光庁長官登録旅行業第1739号 日本旅行業協会正会員
ホームページ: www.cruiseplanet.co.jp (クルーズ情報満載)

総合旅行業務取扱管理者とは、お客様の旅行を取扱う営業所での取り引きの責任者です。このご旅行の契約に関し、担当者からの説明にご不明な点がございましたら、ご遠慮なく左記総合旅行業務取扱管理者にご質問ください。

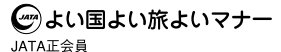

運航会社: 郵船クルーズ株式会社