

# 飛鳥II

ASUKA CRUISE

2021年

8月1日▶10月5日

新スケジュール

(2021年6月改定)



30  
Anniversary  
2021 ASUKA CRUISE

# 大きな安心を乗せたクルーズ船であるために

飛鳥Ⅱではお客様と乗組員の感染症予防並びに船内衛生に万全を期し、皆様に安心してご乗船いただけますよう各種対策をさらに強化して取り組んでまいります。これに伴い、2021年8月1日から10月5日までのスケジュールを本パンフレットのとおりに改定いたしました。ウイルスを船内に持ち込まないこと、そして万一船内にウイルスが入ってきた場合に拡散させないこと。二段階の感染症対策を万全に行いながら「飛鳥クルーズらしさ」を大切に、今まで以上にきめ細やかなサービスをご提供してまいります。既にご予約されていたお客様にはご迷惑をおかけしますが、安心で安全な船旅をご提供するために、ご理解のほどお願い申し上げます。

## 飛鳥Ⅱの新型コロナウイルス感染症対策について

### 2021年夏からの新たな取り組み ~ワクチン接種がお済みの方も対象です~



#### 1. ご乗船当日(午前中)にもPCR検査を実施します

事前のPCR検査に加え、ご乗船当日にも、乗船受付前にPCR検査を実施します。乗船直前の検査によりウイルスが船内に持ち込まれるリスクを軽減します。

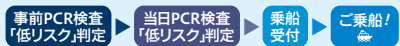

※詳しくはお申し込みのお客様に別途ご案内します。



#### 2. ディナー時の感染症対策をさらに強化します

お食事などマスクを外される時間をより少なくするために、ディナーは従来よりも速やかにご提供できるスタイルに変更します。また、相席も制限させていただきます。新しいスタイルでも、飛鳥Ⅱらしい味わい豊かで華やかなお料理をご提供いたします。



#### 3. 寄港地での外出にはツアーをご利用ください

寄港地での外出は、船会社が感染症対策を調査した上で企画・実施する観光ツアーへのご参加に限らせていただきます。

自由行動はお控えいただきますが、寄港地毎にツアー代金が不要の組み合わせツアーを設定し、寄港地の魅力をお伝えいたします。

## ■乗船条件

クルーズお申し込み時に、PCR検査の実施を含めた「飛鳥Ⅱ 新型コロナウイルス感染症対策プラン(随時更新/運航会社: 郵船クルーズ株式会社発行)」の内容、並びに、お客様の個人情報を郵船クルーズ株式会社およびお申し込み旅行会社・販売店、検査会社へ提供することについてご同意いただくことがクルーズお申し込みをお受けする条件となります。

### ■ご乗船の皆様へPCR検査を2回実施します 必須 ※検査費用はクルーズ代金に含まれます。

~ワクチン接種がお済みの方もPCR検査の対象です~

#### 1 乗船前の事前PCR検査について

##### ●事前PCR検査の流れ(検査会社: ジェネシスヘルスケア株式会社)

- 事前検査キットを検査会社よりご自宅に送付します。
- 検査キットが届き次第、同封の案内に従い唾液検体を採取し、指定の方法にて検体を所定の送付先にご返送ください(送料無料)。
- 検査結果はご乗船前日までに専用ホームページにてお客様ご自身でご確認ください。「高リスク」「再検査」の場合はお申し込み旅行会社よりご乗船前日までにご連絡します。

※本事前検査の結果は「高リスク」「低リスク」「再検査」にて表示されます。それぞれ医師による確定診断ではございませんが、医療機関で行われているPCR検査と同等程度の精度となります。

##### ●ジェネシスヘルスケア株式会社PCR検査キットご利用ガイドはこちら <https://covid-19.genelife.jp/guide/cvp200715/>



#### 2 乗船当日のPCR検査について(検査会社: 株式会社SSダナフォーム)

- ご乗船受付前にご乗船の皆様へPCR検査および検温、本人確認を実施いたします。
- PCR検査は横浜港周辺の施設で実施します。
- PCR検査の受付は午前中を予定しています。検査後、昼食をご提供いたします。
- 必ずマスクを着用ください。

●乗船前14日間の健康状態等の確認のために「飛鳥Ⅱ 感染症に関する質問票」に必要事項をご記入の上ご提出ください(内容によってはPCR検査前に乗船をお断りする場合がございます)。

※検査会場・受付時間および本人確認に必要な書類等は出発前にお送りする各種ご案内をご確認ください。  
※PCR検査で「高リスク」となった場合はご同行者を含めご乗船いただけません。病院や自宅等への交通費はお客様ご負担となります。厚生労働省の通知により公共交通機関はご利用いただけません。高額になる場合があります。

▲ご注意: PCR検査について、今後の状況により検査時期・方法の変更または取り止める場合がございます。PCR検査方法はお申し込みのお客様に別途ご案内します。

### ■下記のいずれかに該当するお客様はご乗船いただけません

- 1 乗船前日より遡って14日以内に、発熱(37.5度以上)、咳、のどの痛み、全身倦怠感、味覚・嗅覚の異常などのいずれかの症状があるお客様。
- 2 乗船前日より遡って14日以内に、海外(新型コロナウイルス感染症発生国に限らず全ての国と地域)へ渡航歴のあるお客様。
- 3 乗船前日より遡って14日以内に、新型コロナウイルス感染者もしくは感染疑いのある方と濃厚接触が疑われるお客様。または、新型コロナウイルス感染者が立ち入ったとされる場所に居合わせたお客様。
- 4 乗船前の事前PCR検査にて、検査結果が「高リスク」もしくは「再検査」と判定されたお客様。
- 5 乗船当日に実施する検温にて、発熱(37.5度以上)のあるお客様。  
※当日の検温で37.0度以上の方は、再検温させていただきます。
- 6 乗船当日のPCR検査にて、検査結果が「高リスク」と判定されたお客様。

なお、上記①~⑥のいずれかに該当するお客様のご同行者様(\*1)もご乗船いただけません。

(\*1) ご同行者様: 船内での同室・別室に関わらず住居を共にしている方、ご家族および、船内にて同室の方(ただし、住居が別で乗船当日に合流するお客様はご乗船いただけます)。

### ■「飛鳥Ⅱ 新型コロナウイルス感染症対策プラン」はこちらからご覧いただけます(飛鳥クルーズホームページ)

[https://www.asukacruise.co.jp/coronavirus\\_information/](https://www.asukacruise.co.jp/coronavirus_information/)

※「飛鳥Ⅱ 新型コロナウイルス感染症対策プラン」の内容は変更になる場合がございます。ご乗船前に上記ホームページにて最新情報を必ずご確認ください。



# 飛鳥II

新クルーズスケジュール(2021年6月改定)  
2021年8月1日(日)～10月5日(火)まで



出発月	出発日 ▶ 帰着日	クルーズタイトル	掲載頁
2021年 8月	8/1(日) ▶ 8/3(火)	3日間 伊豆大島・新島遊覧クルーズ①	子供代金 Veil 体験 Cスイートトリプル おひとりD旅 P. 4
	8/6(金) ▶ 8/8(日・祝)	3日間 夏休み 駿河・伊東沖クルーズ	ミドルエイジ10% 子供代金 Veil 体験 Cスイートトリプル P. 5
	8/9(月・休) ▶ 8/11(水)	3日間 夏休み 伊豆大島・伊東沖遊覧クルーズ①	子供代金 Veil 体験 Cスイートトリプル おひとりD旅 P. 4
	8/13(金) ▶ 8/15(日)	3日間 鳥羽・伊勢クルーズ①	ミドルエイジ10% 子供代金 Veil 体験 Cスイートトリプル P. 6
	8/16(月) ▶ 8/18(水)	3日間 夏休み 伊豆大島・伊東沖遊覧クルーズ②	子供代金 Veil 体験 Cスイートトリプル おひとりD旅 P. 4
	8/20(金) ▶ 8/22(日)	3日間 若大将クルーズ	若大将 P. 7
	8/24(火) ▶ 8/26(木)	3日間 駿河クルーズ①	子供代金 Veil 体験 Cスイートトリプル おひとりD旅 P. 5
	8/28(土) ▶ 8/30(月)	3日間 鳥羽・伊勢クルーズ②	ミドルエイジ10% 子供代金 Veil 体験 Cスイートトリプル P. 6
9月	8/31(火) ▶ 9/2(木)	3日間 ひたちクルーズ①	子供代金 Veil 体験 Cスイートトリプル おひとりD旅 P. 7
	9/3(金) ▶ 9/5(日)	3日間 駿河クルーズ②	ミドルエイジ10% Veil 体験 Cスイートトリプル P. 5
	9/6(月) ▶ 9/8(水)	3日間 伊豆大島・新島遊覧クルーズ②	Veil 体験 Cスイートトリプル おひとりD旅 P. 4
	9/10(金) ▶ 9/12(日)	3日間 鳥羽・伊勢クルーズ③	ミドルエイジ10% Veil 体験 Cスイートトリプル P. 6
	9/18(土) ▶ 9/20(月・祝)	3日間 駿河クルーズ③	ミドルエイジ10% Veil 体験 Cスイートトリプル P. 5
	9/21(火) ▶ 9/23(木・祝)	3日間 伊豆大島・新島遊覧クルーズ③	Veil 体験 Cスイートトリプル おひとりD旅 P. 4
	9/24(金) ▶ 9/26(日)	3日間 ひたちクルーズ②	ミドルエイジ10% Veil 体験 Cスイートトリプル P. 7
10月	9/28(火) ▶ 9/30(木)	3日間 鳥羽・伊勢クルーズ④	Veil 体験 Cスイートトリプル おひとりD旅 P. 6
	10/1(金) ▶ 10/3(日)	3日間 駿河クルーズ④	ミドルエイジ10% Veil 体験 Cスイートトリプル P. 5
	10/3(日) ▶ 10/5(火)	3日間 ひたちクルーズ③	Veil 体験 Cスイートトリプル おひとりD旅 P. 7

## 飛鳥クルーズのお得なキャンペーン

<p><b>ミドルエイジ 10%</b> ミドルエイジ10%</p> <p><b>子供代金</b> 子供代金</p>	<p><b>Veil 体験</b></p> <p><b>Cスイートトリプル</b></p> <p><b>おひとりD旅</b></p>	<p><b>The Veil体験キャンペーン</b> プレミアムダイニング「ザ・パール」対象客室S、W、Aの旅行代金がお得。</p> <p><b>Cスイートトリプルキャンペーン</b> Cスイートを3名様でご利用の場合、3人目の旅行代金が通常Kステート相当額のところ、Kステートの半額でご乗船いただけます。 ※一部客室を除く。</p> <p><b>おひとりD旅キャンペーン</b> Dバルコニーのお一人様割増代金がお得。</p>	<p><b>記号の見方</b></p> <p><b>通船</b> 通船：上陸用ポートを使用し上陸する寄港地です。</p> <p><b>組込</b> 組み込みツアー：ツアー代金が不要の観光ツアーです。 ※組み込みツアーに不参加の場合でも旅行代金の払い戻しはございません。</p> <p><b>観光</b> 寄港地観光ツアー：寄港地での観光ツアーです(別料金・定員制)。</p> <p>■ 食事：ご乗船当日のPCR検査後に提供する昼食は回数に含まれません。</p>
--	--	--	--

## 全クルーズ共通のご案内 (一部ご案内は当面の間の対応となり、変更となる場合もございます。)

- ご予約の際には、「飛鳥II 新型コロナウイルス感染症対策プラン(随時更新/運航会社：郵船クルーズ株式会社発行)」の全文をご確認の上、お申し込みください。
- 飛鳥IIの乗客数は最大 872 名ですが、ソーシャルディスタンスの確保のため、当面の間、定員数を制限して申し込みを承ります。
- 7デッキの客室 K：ステート、F：ステート、D3：ディートリプルの販売は当面の間休止します。販売を再開する場合は飛鳥クルーズのホームページ等でお知らせします。 ※船会社の都合によりKステートでお申し込みのお客様を一部7デッキの客室へご案内する場合がございます。
- 感染症拡大防止の観点から、当面の間、次のパターンではご乗船いただけません。
  - 船会社指定のクルーズ以外を連続して乗船すること。
  - 下船日から起算して14日以内に再度乗船すること。
- 天候や今後の感染状況、寄港地の受入状況、その他の事情によりスケジュールおよび船内サービス・イベント、組み込みツアー、寄港地観光ツアー等が変更もしくは中止となる場合がございます。
- 船内施設はご利用人数を制限してご案内します。また、一部の施設は営業を中止する場合がございます。
- 組み込みツアー、寄港地観光ツアー、ゲストエンターテイナーは予告なく変更される場合があります。
- 寄港地での感染症対策のため、寄港地での外出は船会社が感染症対策を調査した上で、企画・実施する観光ツアーへのご参加に限らせていただきます。客船ターミナル内や着岸岸壁を除き、自由行動はできません。また、貸切タクシープランの設定はございません。
- ご乗船受付時およびご乗船中、寄港地観光時は、客室内とお食事・ご入浴・プール利用時を除き、必ずマスクを着用ください。お食事などマスクを外される際は、会話はご遠慮ください。 ※5歳以下のお子様限り、マスク着用は必須ではありません。
- プレミアダイニング「ザ・パール」でのご食事はオープンシーティングを中止し、2回制でご案内します。
- ご夕食は従来よりも速やかにご提供できるスタイルに変更します。また、1回目、2回目のご希望がある場合にはお申し込みの旅行会社・販売店へお申し出ください。ご希望多数の場合は、客室S・W・A・C・D・E・Kの順に、それぞれ飛鳥クルーズの累計宿泊数の多い方からご希望を優先して承ります。原則 2～3名様でのご利用となり、座席を指定してご案内します。同室の方、および船内での同室・別室に関わらず住居を共にしている方、ご家族の方以外とはご同席できません。
- ショーなどをご覧いただく「ギャラクシーラウンジ」は自由席です。着席時に乗船証を確認いたします。また、当面の間、飲料の提供は中止とさせていただきます。なお、感染症対策のため入場前の混雑が見込まれるショーの場合は、デッキ(客室階)毎にご案内させていただく場合がございます。詳しくはご乗船後、船内新聞等でご案内します。
- 横浜港大さん橋国際客船ターミナル内の「アスカラウンジ」はご利用いただけません。
- 着岸予定の港であっても、天候その他の事情により、テングーポートまたは地元ポート(以下「上陸用ポート」といいます)での上陸に変更となる場合があります。
- 上陸用ポートで上陸予定の寄港地は、天候によっては上陸できない場合もございます。感染症対策のため組み込みツアー、寄港地観光ツアーご参加の方以外は上陸用ポートにご乗船できません。また安全確保のため、車いすでの上陸用ポートへのご乗船はできませんので、あらかじめご了承ください。なお、乳幼児をお連れの場合、「だっこ紐」等をご使用になり、両手が自由な状態でご乗船ください。上陸用ポートでは専用のライフジャケットをご用意いたします。
- 写真は全てイメージです。一部改装前や感染症対策を行う前に撮影した写真が含まれます。
- 東京 2020 オリンピック・パラリンピック開催期間および前後は、交通規制等で宅配便サービスがご利用いただけない場合がございます。
- 掲載のスケジュールは 2021 年 6 月現在のものです。今後、クルーズの内容を変更または中止する場合は、飛鳥クルーズホームページ等にてお知らせします。お申し込みのお客様には旅行会社よりご連絡を申し上げます。
- 詳しい旅行条件等については裏表紙および「旅行条件書」をご参照ください。

クルーズライフをより快適にお過ごしいただくために  
<https://www.asukacruise.co.jp/boarding/>

初めての方にも安心してご乗船いただくために、飛鳥II 船内での過ごし方やドレスコードなどの情報をデジタルブックや動画で紹介しています。



伊豆諸島の個性豊かな島々を洋上から楽しもう! 最終日はゆったり午後下船

# 伊豆大島・新島遊覧クルーズ



- ①2021年8月 1日(日) ▶ 8月 3日(火) 2泊3日 **日曜出発** **子供代金** **Veil体験** **Cスイートトリプル** **おひとりD旅** ▶キャラメルマシーン乗船!
- ②2021年9月 6日(月) ▶ 9月 8日(水) 2泊3日 **Veil体験** **Cスイートトリプル** **おひとりD旅**
- ③2021年9月21日(火) ▶ 9月23日(木・祝) 2泊3日 **祝日利用** **Veil体験** **Cスイートトリプル** **おひとりD旅**

日次	発着スケジュール	入港	出港
1日目	横浜		17:00
2日目	伊豆諸島クルージング	—	—
3日目	横浜	14:00	

※当日の天候・海象状況に応じて、伊豆七島を中心にいくつかの島を巡ります。島への寄港はございません。航路は当日決定いたします。状況により相模湾や駿河湾等に航路を変更する場合がございます。



新島沖の飛鳥II イメージ

伊豆諸島最大の伊豆大島、白壁が印象的な新島などを中心に伊豆諸島沖をクルージング。天候がよければ、南方の島々も目指します。

■食事：朝2回、昼2回、夕2回

**8/1発 ASUKA SPECIAL**  
子供も大人も釘付けに! サイエンスマジックショー  
キャラメルマシーン

※②9月6日発、③9月21日発は2021年6月時点でゲストエンターテイナーの乗船予定はございません。

旅行代金 (2名1室利用時 お一人様/単位:円)

①8月1日発

客室タイプ	K:ステート	E:バルコニー	D:バルコニー	C:スイート	A:アスカスイート	W:和洋スイート	S:ロイヤルスイート
旅行代金 (子供代金)	109,000 (98,100)	160,500 (144,450)	164,000 (147,600)	238,000 (214,200)	268,000 (241,200)	290,000 (261,000)	455,000 (409,500)

お一人様利用がお得!

3人利用がお得!

プレミアムダイニング「The Veil」対象客室がお得!

②9月6日発 ③9月21日発

客室タイプ	K:ステート	E:バルコニー	D:バルコニー	C:スイート	A:アスカスイート	W:和洋スイート	S:ロイヤルスイート
旅行代金	109,000	160,500	164,000	238,000	268,000	290,000	455,000

お一人様利用がお得!

3人利用がお得!

プレミアムダイニング「The Veil」対象客室がお得!

**子供代金** ※感染症対策のためベビーシッタールーム・キッズルームの設置はございません。

( ) は子供代金 2歳以上12歳以下(小学生まで)

※客室をお一人様でご利用の場合には、客室Kは150%、客室Eは130%、**客室Dは110%**、客室C、A、Wは160%、客室Sは200%の割増代金となります。

伊豆高原・伊豆大島の風景や相模湾から眺める富士。夜は約20分間の花火観覧も! 最終日はゆったり午後下船

# 夏休み 伊豆大島・伊東沖遊覧クルーズ

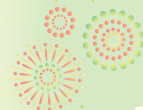

- ①2021年8月9日(月・休) ▶ 8月11日(水) 2泊3日 **休日出発** **子供代金** **Veil体験** **Cスイートトリプル** **おひとりD旅** ▶2日目夜に花火観覧!
- ②2021年8月16日(月) ▶ 8月18日(水) 2泊3日 **子供代金** **Veil体験** **Cスイートトリプル** **おひとりD旅** ▶PPP乗船! ▶2日目夜に花火観覧!

日次	発着スケジュール	入港	出港
1日目	横浜		17:00
2日目	クルージング	—	—
3日目	横浜	14:00	

※天候その他の事情により航路が変更となる場合がございます。伊豆大島・伊東への寄港はございません。※富士山は天候によりご覧いただけない場合がございます。この時期は冠雪の姿をご覧いただけません。

■食事：朝2回、昼2回、夕2回

※①8月9日発は2日目夜に「按針祭海の花火大会」(約20分間)を観覧予定です。但し、感染症拡大防止の観点から今年度の同大会は日程を分散して開催予定のため、花火の発数は例年より少なくなります。

※②8月16日発は2日目夜に伊東沖で伊東温泉「夢花火」(約20分間)を観覧予定です。※天候等によっては花火大会は中止となる場合がございます。

**8/16発 ASUKA SPECIAL**  
打楽器だけで奏でるコミカルなステージ  
PPP (パーカッション)

※①8月9日発は2021年6月時点でゲストエンターテイナーの乗船予定はございません。

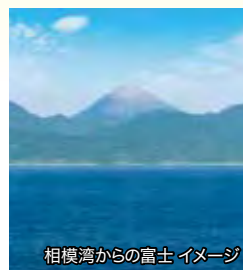

相模湾からの富士 イメージ



伊豆大島沖の飛鳥II イメージ



飛鳥IIから見る伊東温泉「夢花火」(2017年撮影)イメージ

旅行代金 (2名1室利用時 お一人様/単位:円)

①8月9日発 ②8月16日発

客室タイプ	K:ステート	E:バルコニー	D:バルコニー	C:スイート	A:アスカスイート	W:和洋スイート	S:ロイヤルスイート
旅行代金 (子供代金)	109,000 (98,100)	160,500 (144,450)	164,000 (147,600)	238,000 (214,200)	268,000 (241,200)	290,000 (261,000)	455,000 (409,500)

お一人様利用がお得!

3人利用がお得!

プレミアムダイニング「The Veil」対象客室がお得!

**子供代金** ※感染症対策のためベビーシッタールーム・キッズルームの設置はございません。

( ) は子供代金 2歳以上12歳以下(小学生まで)

※客室をお一人様でご利用の場合には、客室Kは150%、客室Eは130%、**客室Dは110%**、客室C、A、Wは160%、客室Sは200%の割増代金となります。

駿河湾から富士の雄姿、夜は伊東沖で約20分間の花火観覧も！最終日はゆったり午後下船

# 夏休み 駿河・伊東沖クルーズ



2021年8月6日(金) ▶ 8月8日(日・祝) 2泊3日 **週末利用** **ミドルエイジ10%** **子供代金** **Veil体験** **Cスイートトリプル** ▶冷感！怪談ないと乗船！▶2日目夜に花火観覧！

月日	発着スケジュール	入港	出港
8/6 金	横浜		17:00
7 土	清水 <b>組込</b> <b>観光</b>	8:00	13:00
8 日・祝	横浜	14:00	

■食事：朝2回、昼2回、夕2回  
 ※天候その他の事情により航路が変更となる場合がございます。  
 ※富士山は天候によりご覧いただけない場合がございます。この時期は冠雪の姿をご覧いただけません。  
 ※2日目夜に伊東沖で伊東温泉「夢花火」(約20分間)を観覧予定です。天候等によっては中止となる場合がございます。伊東への寄港はございません。

## ASUKA SPECIAL

講談と津軽三味線で夏の夜をひやりとさせる  
冷感！怪談ないと



**清水 8/7**  
 東海大学海洋科学博物館の水族館を見学する夏休みならではのツアーもご用意。  
**組込** 三保松原と水族館半日観光  
**観光** 三保松原と久能山東照宮半日観光

**ミドルエイジ 10%**  
 40～50歳代のお客様は旅行代金が**10%割引**になります。※ご本人様に限りませす。  
 ※対象：1961年8月7日～1981年8月8日生まれ。

旅行代金 (2名1室利用時 お一人様/単位:円)

客室タイプ	K:ステート	E:バルコニー	D:バルコニー	C:スイート	A:アスカスイート	W:和洋スイート	S:ロイヤルスイート
旅行代金 (子供代金)	120,000 (108,000)	176,000 (158,400)	180,000 (162,000)	262,000 (235,800)	299,000 (269,100)	324,000 (291,600)	509,500 (458,550)
ミドルエイジ割引適用後	108,000	158,400	162,000	235,800	269,100	291,600	458,550

**子供代金** ※感染症対策のためベビーシッタールーム・キッズルームの設置はございません。 ( ) は子供代金 2歳以上12歳以下(小学生まで) ※客室をお一人様でご利用の場合には、客室Kは150%、客室E、Dは130%、客室C、A、Wは160%、客室Sは200%の割増代金となります。

## 富士の優美が目の前に迫る駿河湾へ 駿河クルーズ

**ミドルエイジ 10%**  
 40～50歳代のお客様は旅行代金が**10%割引**になります。※ご本人様に限りませす。  
 ※対象：②9月3日発:1961年9月4日～1981年9月5日生まれ。  
 ③9月18日発:1961年9月19日～1981年9月20日生まれ。  
 ④10月1日発:1961年10月2日～1981年10月3日生まれ。

- ①2021年 8月24日(火) ▶ 8月26日(木) 2泊3日 **子供代金** **Veil体験** **Cスイートトリプル** **おひとりD旅** ▶福居一大BAND乗船！
- ②2021年 9月 3日(金) ▶ 9月 5日(日) 2泊3日 **週末利用** **ミドルエイジ10%** **Veil体験** **Cスイートトリプル** ▶MARIERIKA乗船！
- ③2021年 9月18日(土) ▶ 9月20日(月・祝) 2泊3日 **連休利用** **ミドルエイジ10%** **Veil体験** **Cスイートトリプル** ▶柴田晶子乗船！
- ④2021年10月 1日(金) ▶ 10月 3日(日) 2泊3日 **週末利用** **ミドルエイジ10%** **Veil体験** **Cスイートトリプル** ▶Yae乗船！

日次	発着スケジュール	入港	出港
1日目	横浜		17:00
2日目	清水 <b>組込</b> <b>観光</b>	8:00	17:00
3日目	横浜	①②③ 14:00 ④ 9:00	

■食事：①8/24発 ②9/3発 ③9/18発 朝2回、昼2回、夕2回  
 ④10/1発 朝2回、昼1回、夕2回  
 ※3日目横浜の入港時刻は、①8月24日発、②9月3日発、③9月18日発は14:00、④10月1日発は9:00を予定しています。  
 ※天候その他の事情により航路が変更となる場合がございます。  
 ※富士山は天候によりご覧いただけない場合がございます。この時期は冠雪の姿をご覧いただけません。



**清水 2日目**  
 当クルーズでは、午前と午後ツアーを組み合わせてご参加いただける予定です。  
**組込** 三保松原半日観光  
**観光** 久能山東照宮と日本平半日観光

## ASUKA SPECIAL

独自の奏法で津軽三味線の世界が広がる <b>①8/24発 福居一大BAND</b>	姉妹デュオによるヴィオラとピアノの美しいサウンド <b>②9/3発 MARIERIKA</b>	そよ風のように心に響く口笛という音楽の世界 <b>③9/18発 柴田晶子</b>	農園生活で育まれた伸びやかで力強い歌声が魅力 <b>④10/1発 Yae</b>
--	--	---	---

旅行代金 (2名1室利用時 お一人様/単位:円)

客室タイプ	K:ステート	E:バルコニー	D:バルコニー	C:スイート	A:アスカスイート	W:和洋スイート	S:ロイヤルスイート
旅行代金 (子供代金)	109,000 (98,100)	160,500 (144,450)	164,000 (147,600)	238,000 (214,200)	268,000 (241,200)	290,000 (261,000)	455,000 (409,500)
ミドルエイジ割引適用後	108,000	158,400	162,000	235,800	269,100	291,600	458,550

**子供代金** ※感染症対策のためベビーシッタールーム・キッズルームの設置はございません。 ( ) は子供代金 2歳以上12歳以下(小学生まで) ※客室をお一人様でご利用の場合には、客室Kは150%、客室Eは130%、客室Dは(①110%、②③④130%)、客室C、A、Wは160%、客室Sは200%の割増代金となります。

多島美が魅力の鳥羽の海 & お伊勢参りへ! 最終日はゆったり午後下船

# 鳥羽・伊勢クルーズ



- ①2021年8月13日(金) ▶ 8月15日(日) 2泊3日 週末利用 ミドルエイジ10% 子供代金 Veil体験 Cスイートトリプル ▶XTRAP乗船!
- ②2021年8月28日(土) ▶ 8月30日(月) 2泊3日 週末利用 ミドルエイジ10% 子供代金 Veil体験 Cスイートトリプル ▶普天間かおり乗船!
- ③2021年9月10日(金) ▶ 9月12日(日) 2泊3日 週末利用 ミドルエイジ10% Veil体験 Cスイートトリプル
- ④2021年9月28日(火) ▶ 9月30日(木) 2泊3日 Veil体験 Cスイートトリプル おひとりD旅 ▶スギテツ乗船!

日次	発着スケジュール	入港	出港
1日目	横浜		17:00
2日目	鳥羽 <span style="background-color: #90EE90; padding: 2px;">通船</span> <span style="background-color: #90EE90; padding: 2px;">組込</span> <span style="background-color: #90EE90; padding: 2px;">観光</span>	7:00	17:00
3日目	横浜	14:00	

■食事：朝2回、昼2回、夕2回  
**通船**：鳥羽では、上陸用ポートで上陸予定です。天候によっては上陸できない場合がございます。感染症対策のため組み込みツアー、寄港地観光ツアーご参加の方以外は上陸および上陸用ポートにご乗船できません。なお、安全確保のため車いすでの上陸用ポートへの乗船はできませんのであらかじめご了承ください。  
 ※天候その他の事情により航路が変更となる場合がございます。

**ミドルエイジ 10%** 40~50歳代のお客様は旅行代金が**10%割引**になります。  
 ※ご本人様に限ります。  
 ※対象：①8月13日発：1961年8月14日~1981年8月15日生まれ。  
 ②8月28日発：1961年8月29日~1981年8月30日生まれ。  
 ③9月10日発：1961年9月11日~1981年9月12日生まれ。



鳥羽沖の飛鳥IIイメージ

**鳥羽 2日目** **お伊勢参りも鳥羽観光も**  
**きらめく夏の思い出を**

お伊勢参りや鳥羽水族館の見学など文化、自然に触れる観光をお楽しみください。

**組込** 伊勢神宮内宮半日観光  
**観光** 鳥羽水族館半日観光



鳥羽水族館 観光



飛鳥IIオリジナルジェラートイメージ



伊勢神宮 内宮 組込

## ASUKA SPECIAL

**①8/13発**

唯一無二のフィンガー  
パフォーマンスグループ  
**XTRAP** (エクストラップ)

**②8/28発**

心に響く歌詞を透明感あふれる  
歌声で魅せる  
**普天間かおり**

**③9/28発**

観て聴いて楽しい。  
クラシックを遊ぶ音楽実験室!  
**スギテツ**

※③9月10日発は2021年6月時点でゲストエンターテイナーの乗船予定はございません。

旅行代金 (2名1室利用時 お一人様/単位:円)

①8月13日発 ②8月28日発

客室タイプ	K:ステート	E:バルコニー	D:バルコニー	C:スイート	A:アスカスイート	W:和洋スイート	S:ロイヤルスイート
旅行代金 (子供代金)	120,000 (108,000)	176,000 (158,400)	180,000 (162,000)	262,000 (235,800)	299,000 (269,100)	324,000 (291,600)	509,500 (458,550)
ミドルエイジ割引適用後	108,000	158,400	162,000	235,800	269,100	291,600	458,550

③9月10日発

客室タイプ	K:ステート	E:バルコニー	D:バルコニー	C:スイート	A:アスカスイート	W:和洋スイート	S:ロイヤルスイート
旅行代金	120,000	176,000	180,000	262,000	299,000	324,000	509,500
ミドルエイジ割引適用後	108,000	158,400	162,000	235,800	269,100	291,600	458,550

④9月28日発

客室タイプ	K:ステート	E:バルコニー	D:バルコニー	C:スイート	A:アスカスイート	W:和洋スイート	S:ロイヤルスイート
旅行代金	109,000	160,500	164,000	238,000	268,000	290,000	455,000

**子供代金** ※感染症対策のためベビーシッタールーム・キッズルームの設置はございません。 ( ) は子供代金 2歳以上12歳以下(小学生まで)  
 ※客室をお一人様ご利用の場合には、客室Kは150%、客室Eは130%、客室Dは(①②③)130%、④110%、客室C、A、Wは160%、客室Sは200%の割増代金となります。

週末を利用して加山雄三名誉船長とともにまばゆい夏の海へ

# 若大将クルーズ



2021年8月20日(金) ▶ 8月22日(日) 2泊3日 **週末利用**

月日	発着スケジュール	入港	出港
8/20 金	横浜		17:00
21 土	クルージング★	—	—
22 日	横浜	9:00	

■食事：朝2回、昼1回、夕2回(★スペシャルコンサート)  
※天候その他の事情により航路が変更となる場合がございます。

## ASUKA SPECIAL

8/21 夜 海をこよなく愛する男が飛鳥IIで数々の名曲を力強く歌い上げる

### 加山雄三 スペシャル コンサート



名誉船長・加山雄三が、飛鳥IIでその歌声を響かせる特別なコンサート。今なお愛される名曲と楽しいトークを間近でたっぷりご堪能ください。



※写真は全てイメージです。イベント内容は変更、中止となる場合がございます。

### 加山雄三名誉船長ゆかりのイベントも

名誉船長による船内放送や映画「若大将シリーズ」上映会、スタンブラー、サイン入り乗船証ホルダーのプレゼントなど、若大将の魅力堪能できるイベントや特典も毎回好評をいただいております。

旅行代金 (2名1室利用時 お一人様/単位:円)

客室タイプ	K:ステート	E:バルコニー	D:バルコニー	C:スイート	A:アスカスイート	W:和洋スイート	S:ロイヤルスイート
旅行代金	170,500	213,500	219,000	325,500	414,000	450,000	718,000

※客室をお一人様でご利用の場合には、客室Kは150%、客室E、Dは130%、客室C、A、Wは160%、客室Sは200%の割増代金となります。

太平洋を北上! 植物の楽園 国営ひたち海浜公園も近接。最終日はゆったり午後下船

# ひたちクルーズ



- ①2021年 8月31日(火) ▶ 9月 2日(木) 2泊3日 **子供代金** **Veil体験** **Cスイートトリプル** **おひとりD旅** ▶ 平田耕治乗船!
- ②2021年 9月24日(金) ▶ 9月26日(日) 2泊3日 **週末利用** **ミドルエイジ10%** **Veil体験** **Cスイートトリプル** ▶ サエラ乗船!
- ③2021年10月 3日(日) ▶ 10月 5日(火) 2泊3日 **日曜出発** **Veil体験** **Cスイートトリプル** **おひとりD旅** ▶ 清水まなみ乗船!

日次	発着スケジュール	入港	出港
1日目	横浜		17:00
2日目	常陸那珂 <b>組込</b> <b>観光</b>	8:00	17:00
3日目	横浜	14:00	

■食事：朝2回、昼2回、夕2回  
※天候その他の事情により航路が変更となる場合がございます。  
※コキアは天候その他の事情により色合いが異なったり、ご覧いただけない場合がございます。

**ミドルエイジ 10%** 40～50歳代のお客様は旅行代金が**10%割引**になります。 ※ご本人様に限りです。  
※対象：②9月24日発:1961年9月25日～1981年9月26日生まれ。

## ASUKA SPECIAL

**①8/31発**  
タンゴの本場アルゼンチンの情景をバンドネオンで表現  
**平田耕治**



**②9/24発**  
美しい歌声と素朴な津軽弁が心に響くステージ  
**サエラ**



**③10/3発**  
古典から現代音楽までを津軽三味線で奏でる  
**清水まなみ**



**常陸那珂 2日目** 花や植物の楽園・国営ひたち海浜公園や日本三名園・偕楽園など名所がございます。  
**組込** 国営ひたち海浜公園 半日連絡バス  
**観光** 水戸偕楽園と弘道館 半日観光

旅行代金 (2名1室利用時 お一人様/単位:円)

客室タイプ	K:ステート	E:バルコニー	D:バルコニー	C:スイート	A:アスカスイート	W:和洋スイート	S:ロイヤルスイート
旅行代金 (子供代金)	109,000 (98,100)	160,500 (144,450)	164,000 (147,600)	238,000 (214,200)	268,000 (241,200)	290,000 (261,000)	455,000 (409,500)
②9月24日発				3人利用がお得!	3人利用がお得!	3人利用がお得!	3人利用がお得!
客室タイプ	K:ステート	E:バルコニー	D:バルコニー	C:スイート	A:アスカスイート	W:和洋スイート	S:ロイヤルスイート
旅行代金	120,000	176,000	180,000	262,000	299,000	324,000	509,500
ミドルエイジ割引適用後	108,000	158,400	162,000	235,800	269,100	291,600	458,550
③10月3日発				3人利用がお得!	3人利用がお得!	3人利用がお得!	3人利用がお得!
客室タイプ	K:ステート	E:バルコニー	D:バルコニー	C:スイート	A:アスカスイート	W:和洋スイート	S:ロイヤルスイート
旅行代金	109,000	160,500	164,000	238,000	268,000	290,000	455,000

**子供代金** ※感染症対策のためベビーシッタールーム・キッズルームの設置はございません。 ( )は子供代金 2歳以上12歳以下(小学生まで)  
※客室をお一人様でご利用の場合には、客室Kは150%、客室Eは130%、客室Dは(①③110%、②130%)、客室C、A、Wは160%、客室Sは200%の割増代金となります。





# 飛鳥II

夏のリゾート気分を盛り上げる洋上のプール遊びや、親子で楽しめるイベントやショー、ディナーなど、船旅ならではの休日をお楽しみください

\\ 小さなお子様のいるご家族を応援! \\  
ファミリーで楽しむ飛鳥IIのクルーズ旅行



お得な

## ファミリー応援 キャンペーン



スイートルーム含む  
すべての客室タイプ

子供代金40,000円(※1)

本紙掲載クルーズ  
限定!!



夏休みや連休等、  
ご家族連れで参加しやすい日程



キッズアメニティや  
夕食時のキッズメニュー(※2)のご用意も!



お子様も楽しめるイベントも  
開催します!



寄港地では組込ツアー(※3)もご用意!!

※1 子供代金(2歳以上12歳以下、小学生まで)が40,000円となります。  
※2 ご乗船後、夕食時にお申し付けください。 ※3 ツアー代金不要の観光ツアーです。



シーホースプール  
(イメージ)



キッズメニュー  
(イメージ)



### ファミリー応援

## するが 駿河クルーズ

2021年8月24日(火) ▶ 8月26日(木) 2泊3日  
2021年9月18日(土) ▶ 9月20日(月・祝) 2泊3日

### 清水

富士山と松林と海岸が作り出す景色が  
美しい三保松原などお楽しみいただけます。  
※富士山はご覧いただけない場合がございます。

**組込** 三保松原半日観光  
**観光** 久能山東照宮と  
日本平半日観光

9月18日発は40~50歳代のおお客様の旅行代金が  
**10%割引**になります。 ※ご本人様に限り。  
※対象：1961年9月19日~1981年9月20日生まれ。

日次	発着スケジュール	入港	出港
1日目	横浜		17:00
2日目	清水 <b>組込</b> <b>観光</b>	8:00	17:00
3日目	横浜		14:00

■食事：朝2回、昼2回、夕2回  
※天候その他の事情により航路が変更となる場合がございます。

旅行代金 (2名1室利用時 お一人様/単位:円)  
8月24日発

客室タイプ	K:ステート	E:バルコニー	D:バルコニー	C:スイート	A:アスカスイート	W:和洋スイート	S:ロイヤルスイート
新・旅行代金	109,000 (40,000)	160,500 (40,000)	164,000 (40,000)	238,000 (40,000)	268,000 (40,000)	290,000 (40,000)	455,000 (40,000)
旧・旅行代金	109,000(98,100)	160,500(144,450)	164,000(147,600)	238,000(214,200)	268,000(241,200)	290,000(261,000)	455,000(409,500)

※( )は子供代金。2歳以上12歳以下(小学生まで) ※客室をお一人様でご利用の場合には、客室Kは150%、客室Eは130%、客室Dは110%、客室C,A,Wは160%、客室Sは200%の割増代金となります。

9月18日発 **ミドルエイジ10%**

客室タイプ	K:ステート	E:バルコニー	D:バルコニー	C:スイート	A:アスカスイート	W:和洋スイート	S:ロイヤルスイート
新・旅行代金	120,000 (40,000)	176,000 (40,000)	180,000 (40,000)	262,000 (40,000)	299,000 (40,000)	324,000 (40,000)	509,500 (40,000)
新・旅行代金 ミドルエイジ割引適用後	108,000 (40,000)	158,400 (40,000)	162,000 (40,000)	235,800 (40,000)	269,100 (40,000)	291,600 (40,000)	458,550 (40,000)
旧・旅行代金	120,000(120,000)	176,000(176,000)	180,000(180,000)	262,000(262,000)	299,000(299,000)	324,000(324,000)	509,500(509,500)
旧・旅行代金 ミドルエイジ割引適用後	108,000(120,000)	158,400(176,000)	162,000(180,000)	235,800(262,000)	269,100(299,000)	291,600(324,000)	458,550(509,500)

※( )は子供代金。2歳以上12歳以下(小学生まで) ※客室をお一人様でご利用の場合には、客室Kは150%、客室Eは130%、客室Dは110%、客室C,A,Wは160%、客室Sは200%の割増代金となります。

### ファミリー応援

## ひたちクルーズ

2021年8月31日(火) ▶ 9月2日(木) 2泊3日

### 常陸那珂

花や植物の楽園・国営ひたち海浜公園や日本三名園・偕楽園など  
名所がございます。

**組込** 国営ひたち海浜公園半日連絡バス  
**観光** 水戸偕楽園と弘道館半日観光

日次	発着スケジュール	入港	出港
1日目	横浜		17:00
2日目	常陸那珂 <b>組込</b> <b>観光</b>	8:00	17:00
3日目	横浜		14:00

■食事：朝2回、昼2回、夕2回  
※天候その他の事情により航路が変更となる場合がございます。

旅行代金 (2名1室利用時 お一人様/単位:円)

客室タイプ	K:ステート	E:バルコニー	D:バルコニー	C:スイート	A:アスカスイート	W:和洋スイート	S:ロイヤルスイート
新・旅行代金	109,000 (40,000)	160,500 (40,000)	164,000 (40,000)	238,000 (40,000)	268,000 (40,000)	290,000 (40,000)	455,000 (40,000)
旧・旅行代金	109,000(98,100)	160,500(144,450)	164,000(147,600)	238,000(214,200)	268,000(241,200)	290,000(261,000)	455,000(409,500)

※( )は子供代金。2歳以上12歳以下(小学生まで) ※客室をお一人様でご利用の場合には、客室Kは150%、客室Eは130%、客室Dは110%、客室C,A,Wは160%、客室Sは200%の割増代金となります。

**組込** 組み込みツアー：ツアー代金が不要の観光ツアーです。 ※組み込みツアーに不参加の場合でも旅行代金の払い戻しはございません。 **観光** 寄港地観光ツアー：寄港地での観光ツアーです(別料金・定員制)。

※2021年6月23日から販売の旅行代金を2021年7月26日付にて改定しました。2021年7月26日以降は「新・旅行代金」が適用されます。

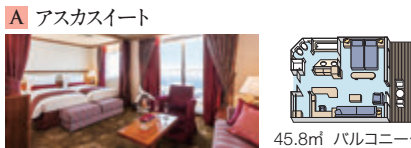
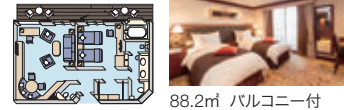

Premiere Dining 'Sa Pearl' and In-room Dining Service descriptions. Includes photos of dining areas and service staff.

※客室内はバルコニーを含め全面禁煙です。喫煙されるお客様は、船内の喫煙スペースをご利用ください。

お申し込み時のご案内 (Application Information). Includes detailed terms and conditions, cancellation policies, and safety protocols regarding COVID-19 and other health concerns.

旅行条件 (Travel Conditions). Details the travel agreement, payment methods, insurance, and specific rules for passengers, including provisions for emergencies and cancellations.

旅行条件等に関するお問い合わせ (Inquiries regarding travel conditions). Provides contact information for the travel agent and explains the company's role in managing travel arrangements.