

国内クルーズ 2022.5~7

PACIFIC VENUS

ぱしふいっく びいなす

びいなすクルーズ

2022年 総合パンフレット 初夏号



Venus Cruise

海から眺める うつくしの国

初夏号のテーマは「海から日本を眺める」

船上だからこそ眺めることのできる景勝地をコースに取り入れました。

北海道から沖縄まで、海から眺める「うつくしの国」の旅をお楽しみください。



島根県・隠岐、島前の中ノ島と西ノ島を挟む海峡をクルージングするばしふいつく びいなす
7・8ページ 5月9日発「風薫る日本一周クルーズ」で周遊を予定しております。

Cruise Schedule

2022年5月~7月

スケジュール 国内クルーズ

5月9日(月)~5月18日(水) 神戸発着 風薫る日本一周クルーズ 早期申込割引	7-8
5月20日(金)~5月24日(火) 名古屋発着 碧の絶景 屋久島・宿毛クルーズ	11-12
5月26日(木)~5月30日(月) 横浜発着 新緑の南紀・土佐と瀬戸内海クルーズ	13-14
5月31日(火)~6月9日(木) 横浜発着 初夏の日本一周クルーズ 早期申込割引	9-10
6月11日(土)~6月13日(月) 神戸発着 洋上の楽園 JAZZクルーズ ~びいなす瀬戸内八景~ 週末利用	15-16
6月16日(木)~6月19日(日) 門司発着 世界自然遺産 屋久島と 祈りの島 五島列島クルーズ 週末利用	17-18
6月20日(月)~6月25日(土) 大阪発着 世界自然遺産 小笠原クルーズ ~ポニンプルーの海へ~	19-20
6月26日(日)~7月3日(日) 神戸発着 南西諸島 島めぐりクルーズ ~宮古島・沖縄・奄美・屋久島~	21-22
7月5日(火)~7月12日(火) 横浜発着 初夏の北海道クルーズ ~爽やかな北の大地へ~	23-24

SHIP DATA

総トン数	26,594トン
全長	183.4m
幅	25.0m
喫水	6.5m

公式ホームページで情報を更新!



オプションツアー・エンターテイメントや船内イベントなど、パンフレット発刊後の追加情報は【びいなす公式ホームページ】で更新いたします。

で 🔍 検索

<https://www.venus-cruise.co.jp>



日本各地から厳選された食材の数々
びいなすマルシェの今回のテーマは
「北海道・瀬戸内・黒潮の豊かな恵み」

びいなすマルシェに集まる食材は、
元サロン・シェフの料理人が仕入れ担当として、
日本各地を回り生産者の熱い思いを肌で感じ、
その食材を吟味して仕入れています。

※掲載の写真はすべてイメージです。



洋上で味わう至福の北海道フレンチ オーセントホテル小樽 × ぱしふいっくびいなす コラボレーション

北海道食材の旨みを引き出す
オーセントホテル小樽総料理長が厳選した
海幸山幸を使った特別メニューを洋上で。
“非日常的な晚餐”をお楽しみください。



料理監修
オーセントホテル小樽
総料理長 菅原 裕



オーセントホテル小樽と日本クルーズ客船は
新日本海フェリーを中心とするSHKライングループの一員です。
<https://www.authentic.co.jp/>

(イメージ)

～瀬戸内協奏曲 Concerto de Seto～

瀬戸内と中四国の恵みを取り入れた
創作料理の夕食

日本人にとって心のふるさと瀬戸内海。
そこには豊かな漁場と大地が育む食があります。
その時期に一番おいしいものを
和洋に拘らず味わっていただきたいという
想いで創作いたしました。



料理長



(イメージ)



(イメージ)

黒潮と大地の恵み御膳

太平洋の大海流、KUROSHIO 黒潮の恵み日本食ディナー

マグロ・カツオなど太平洋の大海流「黒潮」
の恩恵と豊かな大地の食材に恵まれた紀伊
半島・和歌山県と南国土佐・高知県。
この二つの地産食材を取り入れ、豪快でかつ
繊細な料理の数々を太平洋に浮かぶ海の上
のレストランでご賞味ください。



料理長

上記いずれかのディナーをクルーズ中に1回(日本一周クルーズは2回)ご提供いたします。
どのディナーになるかは各コースページに記載しています。

※掲載の写真はすべてイメージです。

乗船するすべての人の健康と安全を守ります

新型コロナウイルス感染症に関する対策

びいなす 安全八策

八つの策で
「船に持ち込ませない・広げさせない」の
安全を守ります。



乗船条件 クルーズお申し込み時に、「びいなす 新型コロナウイルス感染症に対する対策(運航会社:日本クルーズ客船株式会社発行)」の内容、並びに、お客様の個人情報を日本クルーズ客船株式会社およびお申し込み旅行社・販売店、検査会社へ提供することについてご同意いただくことがクルーズお申し込みをお受けする条件となります。なお、諸条件が変更となる場合もございますので、あらかじめご了承ください。

乗船前 ※運航会社の定めるワクチン接種定義：日本国内で承認された新型コロナウイルスワクチンを2回以上接種しかつ2回目の接種日から14日以上経過していること。

1 新型コロナウイルスワクチンの接種をお願いいたします。



ワクチン接種完了を確認できる書類(予防接種済証、接種証明書、接種記録書など)を乗船当日にご提示いただくことがご乗船の条件となります(コピー・画像も可)。

● ワクチン未接種の方は 乗船日の3日前～乗船前日に採取した検体でお客様ご自身にてPCR検査を受検いただき、乗船当日に低リスク(陰性)を確認できる書類をご提示いただくことが乗船の条件となります。検査費用はお客様のご負担となります。検査結果が確認できる書類は、原本以外にコピー、メール・WEB回答画面でも可能です。PCR検査には等温核酸増幅法(LAMP法、SmartAmp法、NEAR法等)を含みます。抗原検査、抗体検査は無効です。



● 事前PCR検査 感染状況により、乗船前に唾液検体採取によるPCR検査(郵送)を実施する場合があります。結果が「低リスク」であることがご乗船条件となります。事前PCR検査費用はクルーズ代金に含まれます。

2 船に持ち込ませないための乗船条件を強化します。

下記いずれかに該当するお客様は、ご同行者(*1)も含め、ご乗船いただけません。



<p>a. 日本国内で承認された新型コロナウイルスワクチン接種を完了していないお客様(2回以上接種し、かつ2回目の接種日から14日以上経過していることが必要。また、乗船当日にワクチン接種完了を確認できるものが必要)但し、ワクチン未接種でも当社指定の条件を満たした場合を除きます。</p>	<p>b. 乗船前日より遡って14日以内に</p> <p>(1) 発熱(37.5℃以上)、咳、呼吸困難、全身倦怠感、咽頭痛、関節・筋肉痛、下痢、嗅覚・味覚の異常など、健康状態に何らかの異常の症状を有したことがあるお客様(新型コロナウイルスワクチンの接種後の症状も含みます。)</p> <p>(2) 新型コロナウイルス感染症もしくは有症者およびその方と濃厚接触したお客様</p> <p>(3) 海外の渡航歴があるお客様</p>	<p>c. (*2) 乗船前の事前PCR検査にて、検査結果が「高リスク」もしくは「再検査」と判定されたお客様</p>	<p>d. 乗船当日に左記b-(1)の症状が認められるお客様</p>	<p>e. 乗船当日のPCR検査にて、検査結果が「高リスク」と判定されたお客様</p>
--	---	---	---	--

(*1) ご同行者様とは、同居を共にしている方、ご家族の方、船内で同室の方となります。
(*2) 事前PCR検査を実施する場合。

お申し込みの前に下記の「**〈全クルーズ共通〉お申し込み時の注意事項とご案内**」及び裏表紙の「**旅行条件**」をご確認ください。

〈全クルーズ共通〉お申し込み時の注意事項とご案内

- 「びいなす 新型コロナウイルス感染症に関する対策(運航会社:日本クルーズ客船(株)発行)」の全文をご確認いただき、ご了承の上、お申し込みください。
- ご乗船に際し、日本国内で承認された新型コロナウイルス接種をお済ませください。(2回以上接種し、かつ2回目の接種日から14日以上経過していることが必要)
- ご乗船日の14日前までに2回目のワクチン接種を完了していないお客様は、乗船日の3日前～乗船前日にお客様ご自身にて民間または医療機関のPCR検査を受検ください。(検査費用はお客様ご負担となります)
- ご乗船のお客様には、乗船当日のPCR検査をお受けいただきます。また、感染状況によっては乗船前に事前のPCR検査(郵送)を実施する場合があります。2つの検査費用はクルーズ代金に含まれています。
- 乗船当日、受付前に「健康質問票」の回収及び「体温測定」を実施いたします。及び、ワクチン接種完了を確認できる書類またはワクチン未接種の方が受検いただくPCR検査の結果が確認できる書類のご提示をお願いいたします。
- 健康を害している方、車椅子などの器具をご利用になっている方や心身に障がいのある方、認知症の方、食物アレルギー・動物アレルギーのある方、妊娠中の方、身体障害者補助犬(盲導犬、聴導犬、介助犬)をお連れの方、その他特別な配慮が必要とする方は、お申し込みの際に、参加にあたり特別な配慮が必要となる旨をお申し出ください。(旅行契約成立後にこれらの状態になった場合も直ぐにお申し出ください。)あらかじめ当社からご案内申し上げますので、旅行中に必要となる措置の内容を具体的にお申し出ください。船内では同伴者のご同行をお願いいたします。なお、安全上、ご乗船いただける車椅子の方の人数には限りがございます。また、車椅子はお客様ご自身でご用意ください。
- 糖尿病、心不全、呼吸器疾患(COPD等)等の基礎疾患がある方や透析を受けている方、免疫抑制剤や抗がん剤等を用いている方は新型コロナウイルス感染症を発症した場合、重症化するリスクが高いとされています。万一、症状が発生した場合、船上では適切な医療体制の確保が困難なため、事前にかかりつけ医にご相談いただき、クルーズ乗船に支障がないことをご確認の上、お申し込みください。
- 重症化するリスクが高いとされる呼吸器疾患にあたり、酸素ボンベ・酸素濃縮器等の呼吸器疾患用医療機器をご利用の方はご乗船いただけません。
- 2歳未満の乳幼児は、ご乗船条件としておりますPCR検査に必要な検体採取が困難なため、ご乗船いただけません。
- アレルギー対応の食事を希望される方は事前にお申し出ください。所定のアレルギー調査票のご提出が必要です。内容によりご希望に添えない場合がございます。
- 妊婦の方は、お申し込み時に必ずお申し出ください。所定の承諾書、診断書の提出が必要です。クルーズによりましてはご乗船をお断りする場合がございます。詳しくはお問い合わせください。
- 乗船前及び下船後の状況把握のため、厚生労働省「新型コロナウイルス接触確認アプリ(COCA)のインストールを強くお勧めいたします」
- 事前PCR検査を実施しないクルーズにおいては、遠方からのクルーズご参加のお客様などワクチン接種済のお客様でもご乗船当日のPCR検査の不安を軽減するためにオプション(有料)で約10日前のPCR検査をお受けいたします。詳しくは最終日程表にてご案内いたします。
- 宿泊は特記のない限りすべて船中泊となります。
- 記載されているクルーズは、特記のない限り最少催行人員150名様です。
- 添乗員は同行いたしますが、船内では船のスタッフのご案内いたします。
- 記載されているスケジュール・寄港地・航路・船内イベント・花火などの船外イベント・オフショアツアーは、気象・海象条件、新型コロナウイルスの感染状況、寄港地の受入れ状況、その他の事由により変更・中止となる場合もございます。

乗船当日

3 乗船当日受付会場でPCR検査とスクリーニングを実施します。



マスクを着用のうえ受付会場へお越しください。受付会場では、体温測定・PCR検査、健康質問票のご提出、新型コロナウイルスワクチン接種完了を確認できる書類のご提示、ワクチン未接種の方が受検いただくPCR検査の結果が確認できる書類のご提示など、乗船当日のスクリーニングをいたします。
当日PCR検査は午前または昼頃を予定しております。詳細は最終日程表にてご案内いたします。

●**当日PCR検査** 乗船当日の受付前に実施いたします。検査キットをお渡しします。今後の状況により検査方法の変更または取り止める場合がございます。当日PCR検査費用はクルーズ代金に含まれます。



乗船中

4 船外から船内への換気で常に密閉の回避をしています。



●**マルチ空調**
客室・施設の空調は各々独立しており、絶えず船外より新鮮な空気を取り入れ、直接船外に排気しています。

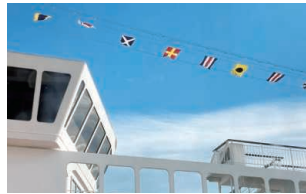

5 多数が集まる船内施設やイベントの密集を避けます。



●**レストラン**
レストランでは感染予防のため座席数を減らし十分な距離を確保します。
●**施設&イベント**
収容人数の制限、イベント内容の変更や一部中止とする場合がございます。



6 お客様へも密接を避けるなど防止策をお願いします。



●**フィジカルディスタンス**
船内ではマスク着用、咳エチケット、フィジカルディスタンスを。

●**体調管理**
体調がすぐれない場合は速やかに船医の診察を受けていただきます。



7 乗組員も感染症対策を徹底します。



マスクの着用、1日2回の体温測定、定期的なPCR検査、感染症対策に関する教育・訓練を行います。



寄港中

8 寄港地にて上陸中も感染予防対策を図ります。



●**自由行動**
上陸中もマスクを着用ください。また、寄港地(自由行動中)での飲食は自粛いただきますようお願いいたします。感染状況により、自由行動を制限する場合がございます。

●**オプションツアー**
バスの乗車人数を制限して催行します。食事付きのコースでは感染対策を行っている施設を選定します。



船内での新型コロナウイルス感染予防対策

「ばしふいっく びいなす」新型コロナウイルス感染症に関する対策(日本クルーズ客船(株)発行)の本文は、ホームページの新型コロナウイルス対策サイトでご確認ください。



ホームページアドレス
<https://www.venus-cruise.co.jp/info/infection.php>

- ゲストエンターテイナー、イベント内容は、予告なく変更、中止となる場合がございます。
- 当日PCR検査は午前または昼頃を予定しております。詳細は最終日程表にてご案内いたします。
- 子供代金(2歳以上小学生以下のお客様の旅行代金は大人代金の75%となります。なお、お子様のみでの客室のご利用はできません。各客室には定員があり、定員を超えてご利用いただくことはできません。
- 相部屋の設定はございません。
- ステートJは当面の間、販売を休止いたします。
- 当面の間、乗客数をフィジカルディスタンス確保のため、制限したうえでお申込みを受付します。
- 客室番号について:使用する客室番号を指定することはできません。
- 感染症予防対策として、上陸時(自由行動中)の飲食は自粛いただきますようお願いいたします。感染状況により、自由行動を制限する場合がございます。

- 国内クルーズの旅行代金には消費税が含まれております。
- 1室ご利用人数の変更があった場合には、変更後の1室ご利用人数に応じた旅行代金をいただきます。取消料発生日以降に減員があった場合、規定の取消料を併せていただきます。
- 取消料発生日以降にお客様のお申し出により旅行契約の内容(客室タイプ、コース、割引種別等)を変更される場合、旅行契約を一旦解除した上、新たに旅行契約を締結していただきます。その際、新契約の旅行代金が旧契約の代金よりも低額の場合、その差額に対して所定の取消料をいただきます。
- シングル利用:お一人様でご利用いただける客室には、限りがございます。

※このパンフレットに掲載の写真是全てイメージで実際に訪れる時期の写真とは限りません。また、オプションツアーや自由行動で訪問できる場所も含まれております。

※OPマークがついている写真の観光地は、オプションツアーで訪れることができます。

※パンフレット掲載の観光地写真には、その場所にオプションツアー等で訪れられる寄港地名を併記しています。

※写真撮影:篠本秀人、中村風詩人、Port Studio、office KAJI

- 一部の寄港地につきましては通船での上陸となり、気象・海象などの条件により、上陸できない場合がございます。海象条件によりましては通船に乗り移る際、足元が不安定になり危険が伴う場合がございますので、車椅子での上陸はお断りさせていただきます。また、お体の不自由な方も寄港地への上陸をお断りさせていただく場合がございます。なお、通船のご利用は、オプションツアーにお申し込みのお客様を優先的にさせていただきます。
- クルーズ行程中の連絡バスについては、車椅子をご利用になられるお客様及び歩行が困難なお客様は、旅行の安全かつ円滑な実施のため、ご参加・ご利用いただけない場合がございます。詳しくはお申し込みの旅行会社を通じ、日本クルーズ客船(株)までお問い合わせください。
- オプションツアー・オーバーランドツアーにご参加中の船内での諸サービス(食事・宿泊・イベント参加費用など)について、旅行代金の払い戻しはございません。
- 詳しい旅行条件などは、裏表紙をご参照ください。
- ご希望のお客様にはお子様メニューもご用意
- 2歳以上小学生以下のお子様には、昼食・夕食に限りお子様用メニューをご用意できますので、ご予約時にお申し出ください。



お子様用メニューイメージ



ボニンブルーと呼ばれる透明感あふれる
紺碧の海に浮かぶ小笠原へ

大阪発着 世界自然遺産 小笠原クルーズ ~ボニンブルーの海へ~

2022年6月20日(月) ▶ 6月25日(土) 【5泊6日】

日程	入港	出港	寄港地
6 / 20 月		18:30	大阪
21 火			終日クルージング
22 水	08:00		小笠原(父島) OP
23 木		17:00	
24 金			孀婦岩・鳥島沖クルージング
25 土	10:00		大阪

- お食事/朝食5回・昼食4回・夕食5回(4ページ「黒潮と大地の恵み御膳」ディナーを含む)
- ドレスコード/すべてカジュアル
- 小笠原へは通船による上陸予定ですが、天候によっては上陸できない場合がございます。なお、車椅子での上陸は安全上、お断りさせていただきます。
- 記載しているスケジュール・寄港地・航路・船内イベントは、気象・海象条件、新型コロナウイルスの感染状況、寄港地の受入れ状況、その他の事由により変更・中止となる場合がございます。



びいなすネイチャープロジェクト

お客様と私達乗組員で大好きな「海」を足がかりに、クルーズを通して大洋の彼方にある「そこ」へ訪れ、そこでしか見ることのできない「大自然の偉大さ」や「動植物の生きる尊さ」を一緒に見学しましょう!



小笠原海洋センターの
びいなす水槽の
子ガメたちは
すくすく成長中です。

ご旅行代金 (おとなおひとり様・単位/円・消費税込)

客室タイプ	ステートH	ステートG	ステートF	ステートE	デラックス	スイートB	スイートA	ロイヤルスイートB	ロイヤルスイートA
2名様1室利用	270,000	285,000	302,000	327,000	417,000	577,000	602,000	942,000	992,000
1名様1室利用	344,000	363,000	385,000	507,000	651,000	904,000	944,000	1,497,000	1,577,000
3名様1室利用	221,000	233,000	247,000						

写真提供: ナショナルランド



二見湾に停泊するぱしふいっくびいなす



小笠原固有植物観察 OP



カヤック体験 OP

- OP オプションツアー 小笠原(父島)**
- ポニブルーの海!南島海域公園ボート遊覧
 - 小笠原の自然を知る!小笠原固有植物観察
 - アクティブに小笠原を楽しむ!カヤック体験
- (一例・予定・別代金)

船内イベント | VENUS EVENT (一例)

釣千賀子

スティールパン・トロピカル サウンドライブ

大きな鍋の底から響くトロピカルなサウンド、カリブ海で生まれた音楽・カリプソのリズムにのって、珍しいスティールパンの奏でる常夏の響きをお楽しみください。



釣千賀子 (スティールパン)

玉田玉秀齋

講談「ジョン万次郎 小笠原物語」

ジョン万次郎は高知県の小さな漁村の出身でした。そんな彼が、なぜアメリカの土を踏んだのか? それには、小笠原が大いに関わっています。小笠原はもとより、日本に大きく貢献した、ジョン万次郎の人生をお楽しみください。



クルージングポイント



小笠原出港時のお見送り
小笠原出港時には遊漁船による心温まるお見送りが予定されています。

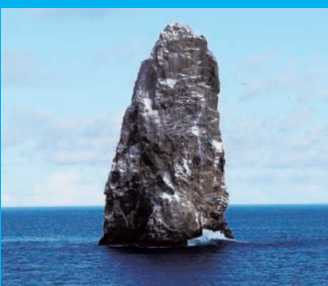

そうひ 孀婦岩
絶海にそびえる高さ約100mの奇岩。海底からはなんと約2,500mあります。



鳥島
アホウドリの数少ない繁殖地で天然保護区域に指定されている無人島です。ジョン万次郎が漂着したことで有名な島です。



世界
自然
遺産

金作原生林(奄美大島) OP



美しい海と自然豊かな
～宮古島・沖縄本島～



あやまる岬(奄美大島) OP



伊良部大橋(宮古島) OP

神戸
発着

南西諸島 島めぐりクルーズ ～宮古島・沖縄・奄美・屋久島～

2022年6月26日(日) ▶ 7月3日(日) [7泊8日]

日程	入港	出港	寄港地
6 / 26 日		17:00	神戸
27 月			終日クルージング
28 火			大島海峡・伊江島沖・慶良間諸島航行
29 水	07:30	18:00	宮古島 OP
30 木	07:30	19:30	沖縄本島(本部) OP
7 / 1 金	07:30	17:30	奄美大島(名瀬) OP
2 土	07:30	17:30	屋久島 OP
3 日	16:00		神戸

- お食事/朝食7回・昼食7回・夕食7回(4ページ「黒潮と大地の恵み御膳」ディナーを含む)
- ドレスコード/すべてカジュアル
- 記載しているスケジュール・寄港地・航路・船内イベントは、気象・海象条件、新型コロナウイルスの感染状況、寄港地の受け入れ状況、その他の事由により変更・中止となる場合がございます。



ご旅行代金 (おとなおひとり様・単位/円・消費税込)

客室タイプ	ステートH	ステートG	ステートF	ステートE	デラックス	スイートB	スイートA	ロイヤルスイートB	ロイヤルスイートA
2名様1室利用	368,000	389,000	412,000	447,000	573,000	795,000	830,000	1,312,000	1,382,000
1名様1室利用	474,000	501,000	531,000	705,000	907,000	1,262,000	1,318,000	2,089,000	2,201,000
3名様1室利用	298,000	315,000	333,000						

写真提供：沖縄観光コンベンションビューロー

森が広がる南国の楽園へ 奄美大島・屋久島～



東平安名崎(宮古島) OP



沖縄美ら海水族館(沖縄本島) OP



今帰仁城跡(沖縄本島) OP

世界
文化
遺産



紀元杉(屋久島) OP

船内イベント | VENUS EVENT (一例)

大山百合香

南風薫るクルーズコンサート

ボーカル&三線・キーボード・パーカッションの女性3人が自然風景を映し出す様な歌声と朗らかなトークで洋上のステージをお届けします。



OP オプションツアー (一例・予定・別代金)

- 宮古島 ●4つの島をめぐる宮古諸島絶景の旅
●伊良部大橋ドライブと下地島観光
- 沖縄本島 ●やんばる国立公園・沖縄本島最北端へ
(本部) ●沖縄原風景と世界遺産をめぐる本部半島の旅
- 奄美大島 ●亜熱帯の原生林・金作原ウォーキング
(名瀬) ●マングローブの豊かな森をカヌー体験
- 屋久島 ●紀元杉とヤクスギランド 屋久島1日観光
●屋久島一周と白谷雲水峡ハイキング



大石林山(沖縄本島) OP

クルージングポイント



大島海峡

奄美大島と加計呂麻島にはさまれた美しいリアス式海岸の海峡です。



伊江島

島のほぼ中央に城山があり洋上から見ると麦わら帽子のような形に見えます。



慶良間諸島

世界屈指の透明度を誇る慶良間諸島の海は「ケラマブルー」と称されています。



宗谷岬(稚内) OP



ファーム富田(小樽) OP
※天候その他事由により開花状況は変動する場合があります。

北海道“北国を彩る大地&最果ての絶景地”をめぐる旅



大船遺跡(函館) OP

世界
文化
遺産



函館山展望台(函館) OP

横浜
発着

初夏の北海道クルーズ ~爽やかな北の大地へ~

2022年7月5日(火) ▶ 7月12日(火)【7泊8日】

- Aコース** 自由行動プラン
- Bコース** ニセコ 樺山の里「楽水山」宿泊プラン

ご予約時に **A** コース・**B** コースをご指定ください。

日程	入港	出港	寄港地
7 / 5 火		17:00	横浜
6 水			金華山沖・鮭ヶ崎沖航行
7 木			龍飛岬沖・仏ヶ浦沖・大間崎沖・奥尻島沖航行
8 金	07:00	21:00	稚内 OP
9 土	07:30	19:00	小樽 OP A 自由行動プラン OP B ニセコ 樺山の里「楽水山」宿泊プラン
10 日	09:00	22:00	函館 OP A 自由行動プラン OP
11 月			北山崎沖・宮古湾内航行
12 火	10:30		横浜



- お食事(A・Bコース共) / 朝食7回・昼食6回・夕食7回(4ページ「洋上で味わう至福の北海道フレンチ」ディナーを含む)
- ドレスコード / すべてカジュアル
- 記載しているスケジュール・寄港地・航路・船内イベントは、気象・海象条件、新型コロナウイルスの感染状況、寄港地の受入れ状況、その他の事由により変更・中止となる場合がございます。
- ※ Bコースの最少催行人数:6名(クルーズ全体の人数が150名以上の場合に催行します。)設定人数には限りがあります。

ご旅行代金 (おとなおひとり様・単位/円・消費税込)

客室タイプ	ステートH	ステートG	ステートF	ステートE	デラックス	スイートB	スイートA	ロイヤルスイートB	ロイヤルスイートA
2名様1室利用	A	365,000	386,000	409,000	444,000	570,000	789,000	824,000	1,313,000
	B	515,000	536,000	559,000	594,000	720,000	939,000	974,000	1,463,000
1名様1室利用	A	470,000	497,000	527,000	700,000	902,000	1,252,000	1,308,000	2,090,000
	B	695,000	722,000	752,000	925,000	1,127,000	1,477,000	1,533,000	2,315,000
3名様1室利用	A	296,000	313,000	331,000					
	B	446,000	463,000	481,000					

写真提供: 函館市観光部、楽水山、ニセコ OAC



サロベツ湿原(稚内) OP



澄海岬(稚内) OP

Bコース ニセコ 樺山の里「楽 水山」宿泊プラン

7/9~7/10 2日間

■運営会社:
日本クルーズ客船株式会社



ラウンジ



客室

ニセコの山懐に佇む全18室の湯宿。客室から望む壮麗な羊蹄山の雄姿は圧巻。自家源泉の「樺山温泉アンヌプリの湯」とろりとした源泉かけ流しの露天風呂が備わった客室。北の大地や海で育まれる食材を活かし、料理人が季節ごとに最も美味しく旬を活かした里山料理。夏のニセコを癒しと寛ぎの滞在を「楽 水山」でお楽しみいただけます。

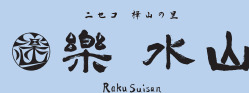

料理イメージ

山の間利用 洋室 75㎡ 夕食・朝食付 ツイン・源泉かけ流し露天風呂付 全室禁煙 (3名様お申込の場合、水の間(95㎡)のお部屋となります。)

行程 7/9 小樽港(13:00~13:30発)~○毛無山展望台
○京極町ふきだし公園~ニセコ熱気球体験~楽 水山
7/10 楽 水山~○ニセコ高橋牧場~○サイロ展望台
~ザ・ウィンザーホテル洞爺にて昼食
~大沼(ボート遊覧)~函館港(17:00~17:30着)

※添乗員は、7/9小樽港から楽 水山まで、7/10楽 水山から函館港まで同行いたします。(添乗員は楽 水山には宿泊いたしません)

※貸切バス会社名(以下のいずれかでご乗車いただけます)
北海道観光バス、HKB、北斗交通、北観光バス、富士バス、シノヤマ観光自動車
楽 水山と日本クルーズ客船は新日本海フェリーを中心とするSHKライングループの一員です。 <https://www.snf.jp/raku-suisan/>



ニセコ熱気球体験

OP オプションツアー (一例・予定・別代金)

- 稚内** ●日本最北端・宗谷岬と稚内名所めぐり
●花と緑の浮島・礼文島の岬めぐり
- 小樽** ●富良野・美瑛 ラベンダー畑と四季彩の丘めぐり
●積丹ブルーの絶景!神威岬へ

- 函館** ●函館山からの夜景観賞
●新・世界遺産「縄文遺跡群」と大沼公園

船内イベント | VENUS EVENT (一例)

HIBI★ Chazz-K 輝くサクソフォンの 音色

北の大地に響き渡る壮大な4本のサクソ。世界が認めたアーティスト達の音のハーモニーをお楽しみください。



ひび則彦
(Soprano Sax)

染谷真衣
(Alto Sax)

井上雄哉
(Tenor Sax)

小仲井紀彦
(Baritone Sax)

キタノ大地と魔ほうの愛華



このクルーズにまさにピッタリのマジシャン。北の大地のように壮大なエンターテインメントをお楽しみください。



(イメージ)

オーセントホテル小樽 × ぱしふいっく びいなす コラボレーション

洋上で味わう 至福の北海道フレンチ

北海道食材の旨みを引き出す
オーセントホテル小樽総料理長が厳選した
海山幸を使った特別メニューを洋上で。
“非日常的な晚餐”をお楽しみください。



料理監修
オーセントホテル小樽
総料理長 菅原 裕



オーセントホテル小樽と日本クルーズ客船は
新日本海フェリーを中心とするSHKライングループの一員です。
<https://www.authentic.co.jp/>



Guest room

客室のご案内



ステートルーム (E・F・G・H・J)

機能的にまとめられたお部屋。
各階により E・F・G・H・J と分
かれています。F・G・H・J は、
ソファベッドの使用により
3名様までご利用いただける客
室もございます。

*ステート J は当面の間、販売を休止い
たします。

■定員: E 2名、F~J 2~3名
(15.3㎡、シャワー・トイレ付)

□E/9階12室、F/8階34室、
G/6階82室、H/5・6階48室(丸窓)、
J/5階14室(丸窓)

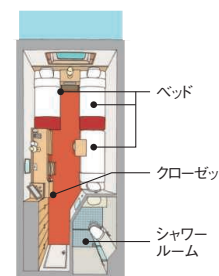
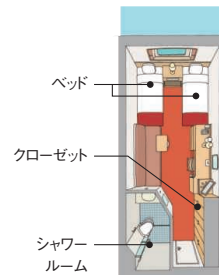

(3名1室利用時 一例)



デラックスルーム

ゆったりと開放感のある設計で、
室内のカラーコーディネイトが
美しく調和しています。

*車椅子対応ルームも2室ご用意しております。

■定員: 2名

□9階・20室 (23.5㎡、バス・トイレ付)

*ブルーレイプレーヤー付

◆メインダイニングルームのお食事時間
が2回制の場合、ご希望の回数を指
定いただけます。

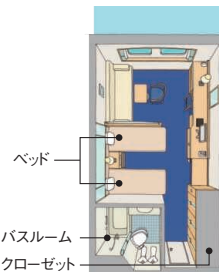

車椅子対応ルーム

全客室共通設備

●テレビ ●冷蔵庫 ●クローゼット ●ドレッサー ●金庫 ●タオル ●ドライヤー ●ウォシュレット型トイレ

*客室の面積にはバルコニーを含みます。 *各客室階には、無料でご利用いただけるセルフランドリーがございます。

*お客様の健康に配慮し、全客室及び、パブリックスペースは禁煙とさせていただきます。

*救命ボート、乗下船用タラップなど客船固有の設備のために、一部眺望が妨げられる客室がございます。



Guest room

客室のご案内



サロンクラス
Salon class

スイート
(A・B)



海側に大きな窓を配し、リビングとベッドルームに分かれたセパレートタイプのゆとりのあるお部屋。

- 定員:2名
- 10階・A/14室、B/2室 (35m²、バス・トイレ・バルコニー付)
- ※ブルーレイプレーヤー付

※スイートBは、救命ボートによりバルコニーの眺望が妨げられます。

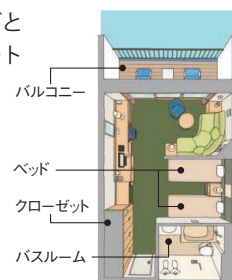

(Room1001) アルカイク



(Room1002) モダン

サロンクラス
Salon class

ロイヤルスイート
(A・B)

「アルカイク」「モダン」「エレガント」「ノーブル」と部屋ごとにインテリア・コンセプトを設定し、ゆとりと寛ぎを堪能することができます。

- 定員:2名 □10階・各2室 (65m²、展望バス・トイレ・バルコニー付)
- ※ブルーレイプレーヤー、インターネット閲覧専用ノートパソコン付

■ A (Room1001) アルカイク

■ A (Room1002) モダン

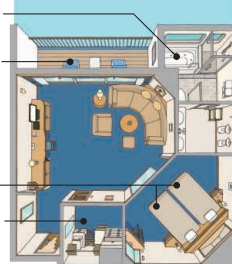
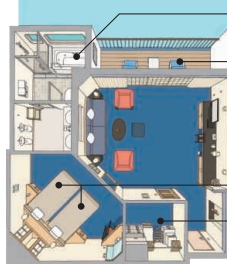

(Room1003) エレガント



(Room1004) ノーブル

■ B (Room1003) エレガント

■ B (Room1004) ノーブル

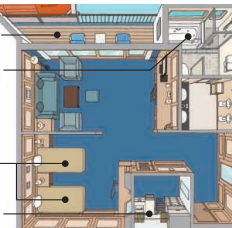
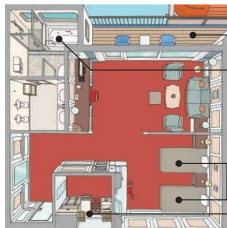

※ロイヤルスイートBは、救命ボートによりバルコニーの眺望が妨げられます。

全客室共通設備

- テレビ ● 冷蔵庫 ● クローゼット ● ドレッサー ● 金庫 ● タオル ● ドライヤー ● ウォシュレット型トイレ

※客室の面積にはバルコニーを含みます。 ※各客室階には、無料でご利用いただけるセルフランドリーがございます。

※お客様の健康に配慮し、全客室及び、パブリックスペースは禁煙とさせていただきます。(スモッキングコーナーをご利用ください。)

※救命ボート、乗下船用タラップなど客船固有の設備のために、一部眺望が妨げられる客室がございます。



ロイヤルスイート、スイートのお客様限定 サロンクラスのお客様への特別なおもてなし

サロンクラス専用ダイニング グラン・シエクル



フルコースイメージ



2人掛けテーブルで
ゆったりとお食事を
お楽しみいただけます。

専属のシェフによる特別メニューをお楽しみください。
お食事中的飲み物はフリードリンクサービスとなります。
(一部銘柄を除く)

※グラン・シエクルは未就学児童の方はご利用いただけません。
※感染症対策の為、お客様の人数によっては食事時間が交代制になる場合がございます。

ご乗船時 客室に
ウェルカムスイーツをご用意



専用バスローブをご用意



アメニティは「オムニセンス」



シャンプー、コンディショナー、シャワージェル、
ボディローション、グリーンソープをご用意。

女性にはコスメセットをご用意

- クレンジングミルク(メイク落とし)
- クレンジングジェル(洗顔料)
- スキンローション ● フェイススクリーム

omnisense Paris パリ発の自然派
スキンケアブランド
フランス・ブルターニュ地方の海洋深層水をはじめ厳選された自然の原材料を使用。お肌にやさしく五感に訴える癒しの香りで、スパの「心地よさ」を味わえるアイテムです。

オプションツアーの
優先予約

ツアーのお申し込み締切日までお受けします。



客室で映画鑑賞

客室のブルーレイプレーヤーで映画をご覧いただけます。



ルームサービス

サンドイッチやおにぎり等の軽食・ソフトドリンクをお届けします。



ミニバーセット

ウイスキーや各リキュールをご用意しています。
冷蔵庫内にはお飲み物もご用意しています。



サロンクラスのすべての客室に
シーリーベッドを
ご用意しています。



さらに

ロイヤルスイートのお客様には、
下記のサービスがご利用いただけます。

ご乗船時の
ウェルカム
ドリンク



客室での
インターネット
閲覧サービス



クリーニング
サービス

※ワンナイトクルーズ
は除く



DECK PLAN

デッキプラン

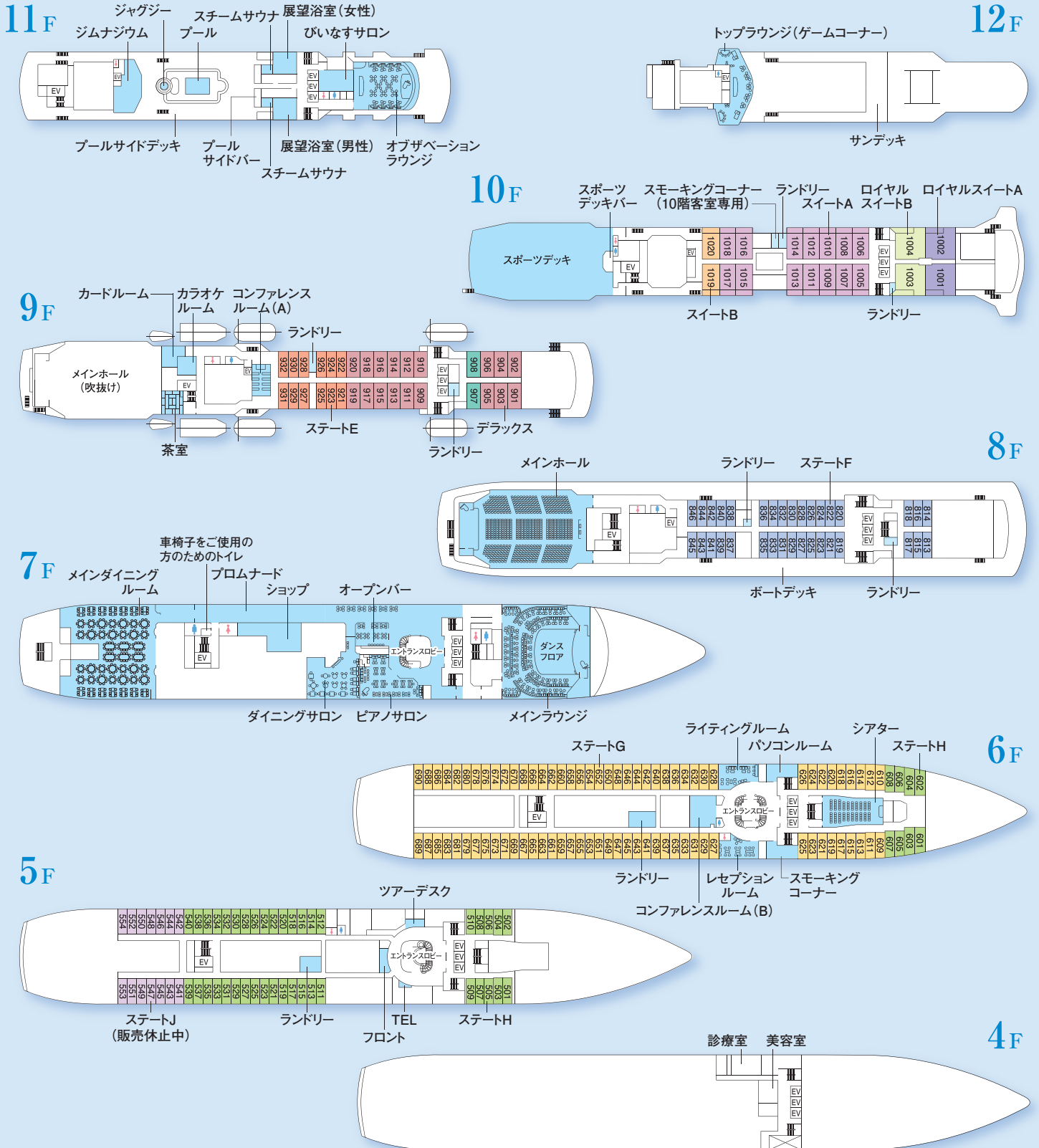

- | | | |
|-----------|----------|---------------------------|
| ロイヤルスイートA | デラックスルーム | ステートルームH |
| ロイヤルスイートB | ステートルームE | ステートルームJ |
| スイートA | ステートルームF | 車椅子をご利用の方のための客室(デラックスルーム) |
| スイートB | ステートルームG | エレベーター |

客室番号について

当面の間、感染症対策の為、使用する客室番号は指定いただけません。

※救命ボート、乗下船用タラップなど、客船固有の設備のために、一部眺望が妨げられる客室がございます。
※プールは、クルーズの内容や地域・天候・気温によってご利用いただけない場合もございます。

営業を中止する施設

12F 「ゲームコーナー」

11F 「びいなすサロン」

9F 「カラオケルーム」
「カードルーム」「茶室」

6F 「パソコンルーム」

E ntertainment

奏でる

様々なジャンルの
ゲストによるショーを
お楽しみください。
皆様の心を
温かく包みます。



びいなすハウスバンド
セント
St.トロペス&シャーロット

Venus Quartet
St. Tropez Band



E xcursion

巡る

希望にあわせて観光プランを選べます。

見所を効率よく便利に観光

オプションツアー

寄港地の魅力を手軽に楽しみたい方におすすめです。バスで主な観光名所を周遊したり、ご当地グルメの堪能、四季折々の各地の魅力に触れることができる様々なプランをご用意しています。

OP オプションツアー(別代金が必要な観光ツアー)

旅行企画・実施/日本クルーズ客船(株)

ツアーディレクター



OP オプションツアーについてご案内とご注意

- ツアーの詳細は、クルーズ出発前にお渡しするオプションツアーガイドにてご案内いたします。
- クルーズにお申し込みのお客様には、ご乗船日の約1ヵ月前にオプションツアー申込書を送付いたします。ご希望のコース及び必要事項を申込書にご記入の上、日本クルーズ客船(株)に申し込み期日までに返送ください(申込金は不要です)。
- 各コースには、定員があり原則として先着順で承ります。
- オプションツアーの代金は船内でお支払いいただけます。
- オーバーランドツアー(宿泊付ツアー)は事前のお支払い又は、船内でお支払いとなります。詳細は別途ご案内いたします。

■オプションツアーの変更・中止

記載のオプションツアーは、諸事情により変更または中止となる場合がございます。

■オプションツアー取消料

日本クルーズ客船(株)の旅行条件によります。

港周辺をのんびり気ままにご自分のペースで観光

貸切タクシープラン

(別代金・国内のみ)

ご自分のペースでゆったりと観光したいという方や、長時間歩くのが難しいという方におすすめのタクシーを利用した観光プランです。

※貸切タクシープランは、お客様と(株)キャブステーションとの直接契約となります。



あえて 外出せずに…

寄港日でもお部屋はもちろんの事、船内で自由におくつろぎいただけます。



船内ツアーデスク

下記はクルーズや寄港地によっては実施されない場合もございます。

- オプションツアーの予約、変更、取消や寄港地の情報提供など観光に関するご相談を承ります。
- ツアーデスクは寄港日の営業はございません。
- 自由行動されるお客様向けに国内の寄港地によっては、寄港日当日に地元の方による観光案内デスクを岸壁に設置します。



送迎バス (OP)

▶ 寄港地での送迎バスプラン

寄港地によっては近くの観光地等へ有料送迎バスを運行します。自由行動で散策やお買物をされたい方におすすめなプランです。

※詳細はクルーズ出発前にお渡しするクルーズのオプションツアーガイドにてご案内いたします。 ※現地事情により実施しない寄港地もございます。

INFORMATION

ご案内

お洒落にきめて洋上
ライフを愉しく過ごす。

■ 船内での服装について

華やかな雰囲気の中、普段できないお洒落ができるのもクルーズならではの楽しみです。お客様お一人お一人がお洒落を楽しんでいただくことはもちろん、皆様がそろって快適にお過ごしいただくためのマナーとして、インフォーマル、カジュアルなどのドレスコード（服装規定）を設定しております。夕方以降は常にドレスコードをお守りください。

※各クルーズのドレスコードはこの冊子のコースページに記載しています。



©川上真理子

■ カジュアル

〔男性〕 襟付のシャツにスラックスなど
〔女性〕 ブラウスとスカート、スラックスなどの快適な服装
※Tシャツ、ジャージ、極端なダメージのあるジーンズ、サンダル履きはご遠慮ください。

■ インフォーマル

〔男性〕 スーツ、ジャケットにネクタイ着用
〔女性〕 ワンピースやブラウスとスカートの組み合わせなど

ドレスコード 適用時間帯の目安

日中～夕方まで
自由な服装でお過ごしいただけます
(ただし、パジャマや浴衣(寝間着)などはご遠慮ください。)

夕方以降
その日ごとに設定されたドレスコードにあわせてお洒落をお楽しみください。

クルーズ旅を楽しむために、便利・安心・安全をサポートします。

■ 船内の診療室

船内には医師（船医）と看護師が乗船しているため安心です。乗船中の急病や体調がすぐれない場合はフロントにご連絡ください。（有料：自費診療）



※診療室での受診は、社会保険や国民健康保険の適用にはなりません。

■ 船内新聞

船内新聞を毎日発行し、翌日分を毎夜お部屋にお届けします。船内新聞にはクルーズスケジュール、お食事、船内イベント、寄港地のご案内などクルーズを楽しむための情報が満載です。スケジュールづくりやお寛ぎの時間にお役立てください。

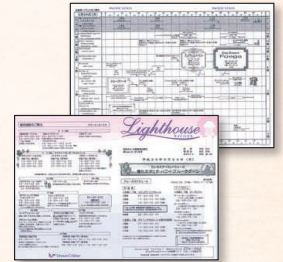

■ 船内で必要な費用について

アルコール飲料などのお飲み物代、ショップでのお買い物代、オプションツアー代、クリーニング代、通信費、一部のカルチャー教室の教材費などの個人的諸費用は別途お支払いが必要ですが、下船前に船内にて一括して現金またはクレジットカードでご精算いただけます。



● ご利用いただけるクレジットカード

- ・ダイナース
- ・VISA
- ・NICOS
- ・MASTER
- ・MUFG
- ・JCB
- ・DC
- ・UC
- ・AMEX

※デビットカード、プリペイドカード、海外専用カードはご利用になれません。

■ 大きな荷物の移動もラクラクで身軽な旅を

クルーズの魅力は、目覚めれば次の寄港地という身体にやさしい旅行です。乗下船時に宅配便（有料）をご利用いただくと大きな荷物を持たずに乗船でき、旅行中の荷物の移動もほとんどなく、身軽に観光できます。



※宅配便は原則2泊3日以上クルーズでご利用いただけます（有料）。

心行くまで海の休日を
お楽しみください。

ホテルマネージャー



船内生活・クルーズのご相談は
7階クルーズデスクへ。
皆様の旅をお手伝いいたします。

クルーズ
コーディネーター



Venus Club 「びいなす倶楽部」のご案内 (入会金・年会費 無料)

びいなす倶楽部とは、びいなすクルーズをご愛顧くださるリピーターズクラブです。

会員の方には素敵な特典をご用意

- 会員誌「ふれんどしっぷ」と最新クルーズ情報をお届けします。
- 乗船クルーズに応じた優待券の進呈。

このパンフレットに記載のクルーズは、すべてびいなす倶楽部特典の対象となります。

～びいなす倶楽部に入会するには～

ばしふいっく びいなすのクルーズにご乗船いただき、船上にて入会手続きをすることで会員資格が得られます。会員割引を適用するには、割引対象のクルーズの前に会員になる必要がございます。

ばしふいっく びいなす
公式フェイスブック・インスタグラムぜひご覧ください!



@pacificvenus.jcl



@venus_cruise



魅力的な情報をお届けいたします。

旅行条件(要約)

詳しい旅行条件を説明した書面をお渡しいたしますので、事前にご確認の上、お申し込みください。

1 募集型企画旅行契約

この旅行は、当社が企画、募集し実施する募集型企画旅行で、お客様は当社と募集型企画旅行契約(以下旅行契約)を締結することになります。又、契約の内容・条件はこの書面による他、パンフレット、出発前にお渡しする確定書面(最終旅行日程表)及び当社旅行業約款(募集型企画旅行契約の部)によります。旅行業約款に定めのない事項については、法令又は一般に確立された慣習によります。

2 お申し込みの方法と契約の成立

(1) 申込書に所定の事項を記入し、1名あたり下記の前払のお支払いが必須になります。申込金は旅行代金より取り消しは連消料のそれぞれ一部として取扱います。なお、申込書にお客様のローマ字氏名を記入する際は、今回の旅行に使用する旅券に記載されているとおりにご記入ください。お客様の氏名が誤って記入された場合は、お客様の交替の場合に準じて同様の手数をいただきます。

旅行代金の総額	5万円未満	5万円以上15万円未満	15万円以上30万円未満	30万円以上
お申し込み金額	全額	30,000円以上	60,000円以上	旅行代金の20%

(2) 電話等の通信手段にてご予約の場合、予約の時点で契約は成立していません。当社が予約の承諾する旨を通知した日から起算して3日以内に、前項に定める金額の申込金と申込書を提出していただきます。なお、お客様から当該期間内に金額の提出がなされないときは当社は予約がなかったものとして取扱います。

(3) 旅行契約が当社が契約の締結を承諾し、申込金を受領したときと成立するものとします。

(4) 募集型企画旅行の参加に際し特別な配慮を必要とするお客様は、契約のお申し込み時に申し出てください。この時当社は可能な範囲でこれに応じます。

3 お申し込み条件

(1) 20歳未満の方は保護者の同意が必要です。15歳未満の方は保護者の同行を条件とします。

(2) 健康を害している方、車椅子などの器具をご利用になっている方や心身に障害のある方、認知症の方、食物アレルギー・動物アレルギーのある方、妊娠中の方、身体障害者補助犬(盲導犬、聴導犬、介助犬)をお連れの方、その他が特別の配慮を必要とする方は、お申し込みの際に、参加にあたり特別な配慮が必要となる旨をお申し出ください。(旅行契約成立後これらの状態になった場合も直ぐにお申し出ください。)あらかじめ当社からご案内申し上げますので、旅行中に必要となる措置の内容を具体的に申し出てください。

(3) 前項のお申し出を受けた場合、当社は可能かつ合理的な範囲内にてこれに応じます。これに際してお客様の状況および必要とされる措置についてお伺いし、又は書面でもそれをお申し出いただくことがあります。

(4) 当社は旅行の安全かつ円滑な実施のために介助者又は同伴者の同行、医師による「お客様の健康情報」(所定書式)の提出、コースの一部について内容を変更することを条件とすることがあります。また、お客様からお申し出いただいた措置を拒否することができない場合は旅行契約のお申し込みをお断りし、又は旅行契約の解除をさせていただきます。なお、お客様からの申し出に基づき、当社がお客様のために講じた特別な措置に関する費用は原則としてお客様の負担とします。

(5) 長期クルーズ(クルーズ期間31日間以上)および当社が指定するクルーズでは、すべてのお客様に健康アンケートの提出をお願いいたします。その内容によっては医師による「お客様の健康情報」(所定書式)の提出をお願いいたします。

(6) 20歳未満のお子様はご乗船できません。

(7) 他の旅行者に迷惑を及ぼしまたは団体旅行の円滑な実施を妨げる恐れがあると思われるときは、お申し込みをお断りする場合があります。

(8) お客様が契約内容に合理的な範囲を超える負担を求めるときは、お申し込みをお断りする場合があります。

4 旅行代金の支払い

旅行代金は旅行開始日の前日から起算してさかのぼって国内クルーズの場合は21日目に当たる日より前に、海外クルーズは、60日目に当たる日以前、31日目に当たる日より前に(ピーク時の海外クルーズは41日目に当たる日より前)にお支払いいただきます。

5 旅行代金に含まれるもの

(1) 旅行日程に明示した船舶等の交通機関の運賃・料金(この運賃・料金には、運送機関に課す付加運賃・料金(原価の水準の異常な変動に対応する為、一定の期間及び一定の条件下に限りあらゆる旅行者に一律に課せられるもの)に限らず、以下同様)を含みます。

(2) 旅行日程に含まれる送迎バス等の運賃・料金

(3) 旅行日程に明示した宿泊・食事・船内イベント参加費用(一部を除く)

(4) 手荷物の運送料金(各交通機関の規定に基づく)

(注)上記諸費用は、お客様のご都合により一部利用されなくても払い戻しはいたしません。

6 旅行代金に含まれないもの

前項の他は旅行代金の中に含まれません。その一部を例示します。

(1) 船内での有料サービス、飲料代、クリーニング代、電報・電話料等個人的性質の諸費用およびそれに伴う税・サービス料

(2) 疾病、傷害に関する治療費およびそれに伴う諸費用

(3) 乗船港までおよび下船港からの交通費、宅配便代、その他個人的費用

(4) 希望者のみ参加する各寄港地でのオプションツアーの旅行代金

(5) 渡航手続き費用(旅券印紙代、査証代、予防接種料金、渡航手続取扱料金等)

(6) 任意の旅行保険料並びに携帯品保険料

(7) 客室タイプ変更による追加料金

(8) 国際観光旅客税・日本国外の出入国税等及びこれに類する諸税

(9) 運送機関の課す付加運賃・料金

7 旅券・査証について

(日本国籍の方は、自国の領事館、渡航先の領事館、入国管理事務所にお問い合わせください。)

お客様がお申し込みになられた旅行において、旅券(パスポート)の有効残存期間や査証(ビザ)を必要とする場合があります。具体的な必要日本パンフレットに記載されていますので、ご確認ください。

*現在お持ちの旅券が今回の旅行に有効かどうかの確認、旅券・査証取得はお客様の責任で行ってください。これらの手続等の代行については、取扱店(当社)が渡航手続代料金をいただきます。

8 旅行契約内容の変更

当社は、天災地変、戦乱、暴動、運送・宿泊機関等の旅行サービス提供の中止、官公署の命令、当初の運行計画にない運送サービスの提供等の当社が関与しない事由が生じた場合、契約内容を変更することがあります。

9 旅行代金の額の変更

(1) 当社は利用する運輸機関の運賃・料金の大幅な改訂により、旅行代金の額を変更することがあります。増額の場合は、旅行開始日の前日から起算してさかのぼって、15日目に当たる日より前にお知らせします。

(2) 運送・宿泊機関等の利用人員により旅行代金が異なる募集型企画旅行で、旅行契約の成立後に当社の責に帰すべき事由により当該利用人員が変更になった時は、旅行代金の額を変更することがあります。取り消しによって利用人数が変更となった時は、取り消したお客様より所定の取消料をいただきます。

10 お客様の交替

お客様はあらかじめ当社の承諾を得て、契約上の地位を第三者に譲渡することがあります。この場合当社所定の用紙に所定の事項を記入の上、当社に提出していただきます。その際1名様につき10,000円の手数をいただきます。取消料が10,000円を下回る場合、取消料をもって交替の費用とさせていただきます。なお、1室ご利用のお客様全員が交替される場合は取消扱いとなり、所定の取消料をいただきます。

11 取消料(お客様による旅行契約の解除)

(1) お客様はいつでも次に定める取消料を払って旅行契約を解除することができます。ただし、契約解除のお申し出は、営業時間内にお受けします。(国内クルーズ)

旅行契約の解除日	取消料
旅行開始日の前日から起算してさかのぼって	無料
21日前まで	無料
20日前から8日前まで	旅行代金の20%
7日前から2日前まで	旅行代金の30%
旅行開始日の前日	旅行代金の40%
旅行開始日の当日(下記除く)	旅行代金の50%
旅行開始後または無連絡不参加	旅行代金の100%

(注)ピーク時は、12月20日～1月7日、4月27日～5月6日、7月20日～8月31日の期間となります。

(海外クルーズ(長期クルーズを除く))

旅行契約の解除日	取消料
旅行開始日の前日から起算してさかのぼって	無料
ピーク時の旅行である場合、41日前まで	無料
40日前から31日前まで	旅行代金の10%
31日前まで	無料
30日前から3日前まで	旅行代金の20%
旅行開始日の前々日から当日まで(下記除く)	旅行代金の50%
旅行開始後または無連絡不参加	旅行代金の100%

(注)ピーク時は、12月20日～1月7日、4月27日～5月6日、7月20日～8月31日の期間となります。

(海外長期クルーズ(クルーズ期間31日間以上))

旅行契約の解除日	取消料
旅行開始日の前日から起算してさかのぼって	無料
121日前まで	無料
120日前から91日前まで	旅行代金の5%
90日前から61日前まで	旅行代金の10%
60日前から31日前まで	旅行代金の20%
30日前から21日前まで	旅行代金の30%
20日前から3日前まで	旅行代金の40%
旅行開始日の前々日から当日まで(下記除く)	旅行代金の50%
旅行開始後または無連絡不参加	旅行代金の100%

(2) 当社の責任とならぬ各種ローンの取り扱いおよびその他渡航手続き上の事由に基づき、なお取り消しになる場合も上記の取消料をお支払いいただきます。

12 当社による旅行契約の解除

参加者数が明示した最少催行人員に達しなかった時は、旅行を中止します。この場合は、旅行開始日の前日から起算してさかのぼって国内旅行にあっては13日目に当たる日より前に、海外旅行にあっては23日目(ピーク時に旅行を開始するものについては33日目)に当たる日より前に、旅行を中止する旨をお客様に通知いたします。

13 旅費管理

添乗員は同行いたしますが、船内では係員が、現地では現地係員がお世話いたします。

14 当社の責任

当社は当社または手配代行者がお客様に損害を与えたときは損害を賠償いたします(お荷物に関する賠償限度額はお1人様15万円、当社に故意又は重大な過失がある場合を除きます)。

15 特別補償

当社は責任の有無にかかわらず、お客様が、当旅行参加中に、急激かつ偶然な外来の事故により生命、身体、または手荷物に被った一定の損害について、旅行業約款特別補償規程により、死亡補償金として海外旅行2,500万円、国内旅行1,500万円、入院見舞金として入院日数により海外旅行4万円～40万円、国内旅行2万円～20万円、通院見舞金として通院日数により海外旅行2万円～10万円、国内旅行1万円～5万円、携行品にかかる損害補償金(15万円を限度、ただし一個又は一対について)の補償限度は10万円)を支払います。

16 旅費保証

当社は右表に掲げる契約内容の重要な変更が生じた場合は、右表に記載する変更補償金を支払います。ただし、次の場合は変更補償金は支払いません。天災地変、戦乱、暴動、官公署の命令、運送・宿泊機関等の旅行サービス提供の中止、当初の運行計画にない運送サービス提供、旅行参加者の生命又は身体への安全確保のために必要措置、なお、変更補償金は旅行者1名に対し、1旅行契約につき旅行代金の15%を限度とします。また、変更補償金が千円未満であるときは、変更補償金は支払いません。

変更補償金の支払いが必要となる変更	旅行開始前	
	旅行開始前	旅行開始後
1 契約書面に記載した旅行開始日または旅行終了日の変更	1.5	3.0
2 契約書面に記載した入場券または観光施設(レストランを含みます)・その他旅行目的の変更	1.0	2.0
3 契約書面に記載した運送機関の等級または設備のより低い料金等のへの変更(契約書の等級および設備の料金の合計額が契約書面に記載した等級および設備のそれを下回った場合に限り)	1.0	2.0
4 契約書面に記載した運送機関の種類または会社の変更	1.0	2.0
5 契約書面に記載した本邦内旅行開始地または空港または旅行終了地たる空港の異なるへの変更	1.0	2.0
6 契約書面に記載した本邦内と本邦外との間における直行便の乗継便または経由便の変更	1.0	2.0
7 契約書面に記載した宿泊機関の種類または名称の変更	1.0	2.0
8 契約書面に記載した宿泊機関の客室の種類、設備または車庫の他客室の条件変更	1.0	2.0
9 前各号に掲げる変更のうち契約書面のツアータイトル(前記)とは当該変更について旅行開始日の前日までに旅行者に通知した場合をい、旅行開始後とは当該変更について旅行開始日以降に旅行者に通知した場合をい	2.5	5.0

注1)「旅行開始前」とは当該変更について旅行開始日の前日までに旅行者に通知した場合をい、「旅行開始後」とは当該変更について旅行開始日以降に旅行者に通知した場合をい

注2) 第4号または第7号、第8号に掲げる変更が1乗車船または1泊の中で複数生じた場合であっても、1乗車船または1泊につき1変更として取り扱います。

注3) 第9号に掲げる変更については、第1号から第8号までを適用せず第9号によります。

17 お客様の責任

お客様の故意または過失により当社が損害を被った時は、そのお客様に損害の賠償を申し入れます。

18 旅行条件の基準期日

このパンフレットに記載された旅行サービス内容および旅行条件は、2022年1月1日現在を基準として算定しております。

19 確定書面(最終日程表)

確定された最終日程表は旅行開始日の前日(旅行開始日の前日から起算してさかのぼって)前日に当たる日より前に申し込まれた場合は(出発当日)までにお送りします。なお期日前であってもお伺いさせていただきます。手配状況についてご説明いたします。

20 その他

(1) 当社はいかなる場合も旅行の再実施は行いません。

(2) お客様が個人的な案内・買物等を係員、現地係員等に依頼された場合のそれに伴う諸費用、お客様の怪我、疾病等の発生に伴う諸費用、お客様の不注意による荷物紛失・忘れ物回収に伴う諸費用、別行動手配に要した諸費用が生じたときは、それらの費用をお客様にご負担いただきます。

(3) その他の事項に関しては、当社の旅行業約款(募集型企画旅行契約の部)によります。

21 個人情報取り扱いについて

(1) 当社は、旅行申込みの際に提出された申込書に記載された個人情報について、お客様との連絡のために利用させていただきます。お申し込みいただいた旅行において運送・宿泊機関等(主要な運送・宿泊機関等)については当パンフレット記載の日程表及び別途契約書面に記載した日までに送付する確定書面に記載させていただきます。の提供するサービスの手配及びそれらのサービスの受領のための手続(以下「手配等」といいます。)に必要な範囲内、当旅行契約上の責任、事故時の費用等を担保する保険の手続きに必要な範囲内、並びに旅行先の土産品店等のお客様の便宜のために必要な範囲内、それら運送・宿泊機関等、保険会社、土産品店等に、あらかじめ電子的方法等で送付することによって提供いたします。お申し込みいただく際には、これらの個人情報提供についてお客様に同意いただくものとします。

このほか、当社では、旅行保険等旅行に必要な当社と提携する企業の商品やサービスの御案内、当社の商品やキャンペーンの御案内のために、お客様の個人情報を利用していただくことがあります。

(2) 当社は、旅行中に傷病があった場合に備え、お客様の旅行中の国内連絡先の方の個人情報をお伺いしています。この個人情報は、お客様に傷病があった場合で国内連絡先の方へ連絡の必要があると当社が認めた場合に使用させていただきます。お客様は、国内連絡先の方の個人情報を当社に提供することについて国内連絡先の方の同意を得るものとします。

*また、当社では(1)旅行参加後のご意見やご感想の提供のお願い、(2)アンケートのお願い、(3)特典サービスの提供、(4)統計資料の作成、(5)当社旅行商品のご案内、お客様の個人情報を利用していただくことがあります。

海外危険情報について

海外クルーズの場合、渡航先(国または地域)によっては「外務省海外危険情報」等、国・地域の渡航に関する情報が出されている場合があります。お申し込みの際に販売店にご確認ください。海外渡航関連情報は、外務省海外安全相談センターなどでもご確認ください。外務省海外安全ホームページ: <http://www.anzen.mofa.go.jp/>

渡航先の衛生状況については

「厚生労働省検疫所「海外で健康に過ごすために」ホームページ: <http://www.forth.go.jp/>」をご確認ください。

よく安心してご旅行いただくためにも

ご旅行中の病気や事故、盗難などに備えて、お客様ご自身で旅行保険に必ずご加入されることをおすすめいたします。

●お問い合わせ・お申込みは

○有楽町本店 **Tel.03(6865)9600**

〒100-0006 東京都千代田区有楽町2-10-1 東京交通会館ビル6階
総合旅行業務取扱管理者 小川 誠

○大阪本店 **Tel.06(4798)8001**

〒530-0001 大阪府大阪市北区梅田1-8-17 大阪第一生命ビル12階
総合旅行業務取扱管理者 大野 義恵

○名古屋支店 **Tel.052(687)6877**

〒460-0008 愛知県名古屋市中区栄3丁目7-12 サカエ東栄ビル7階
総合旅行業務取扱管理者 福田 大雅

旅行企画・実施



株式会社クルーズプラネット

観光庁長官登録旅行業第1739号 日本旅行業協会正会員
ホームページ: www.cruiseplanet.co.jp (クルーズ情報満載)

総合旅行業務取扱管理者とは、お客様の旅行を取扱う営業所での取引上の責任者です。このご旅行の契約に関し、担当者からの説明にご不明な点がございましたら、ご遠慮なく左記総合旅行業務取扱管理者にご質問ください。

