



(1003)エレガント



スイート A(1005~1018) B(1019 1020)

定員2名(35㎡ 10階、バス・トイレ・バルコニー付)
※ブルーレイプレーヤー付
※スイートBは、救命ボートによりベランダの眺望が妨げられます。



デラックス
ルーム

定員2名
(23.5㎡ 9階、
バス・トイレ付)
※ブルーレイ
プレーヤー付

デラックスルームご利用の方は、メインダイニングルームのお食事が2回制の場合、ご希望の回数を指定いただけます。



ステートルーム
E・F・G・H

定員 E:2名 F~H:2~3名
(15.3㎡ シャワー・トイレ付)
※Hは丸窓
E:9階 G:6階
F:8階 H:6・5階

共通の
客室設備 テレビ、冷蔵庫、クローゼット、ドレッサー、金庫、
タオル、ドライヤー、ウォシュレット型トイレ

※客室の面積にはバルコニーを含みます。
※各客室階には、無料でご利用いただけるセルフランドリーがございます。
※客室を含む船内はすべて禁煙です(スモークニングコーナーをご利用ください)。
※救命ボート、乗下船用タラップなど客船固有の設備のために、一部眺望が妨げられる客室がございます。

ロイヤルスイート
A(1001 1002) B(1003 1004)

定員2名(65㎡ 10階、展望バス・トイレ・バルコニー付)
※ブルーレイプレーヤー、インターネット閲覧専用ノートパソコン付

サロン
クラス

ロイヤルスイート 特別なサービスでおもてなし

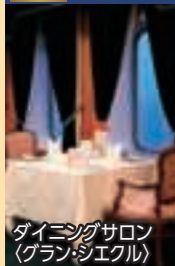

◆専用ダイニングで専属シェフによる特別なメニューときめ細やかなサービスでおもてなし。二人掛けテーブルでゆったりとお食事を楽しまいただけます。
※ダイニングサロンは未就学児童の方はご利用いただけません。
※感染症対策の為、お客様の人数によっては食事時間が交代制になる場合がございます。
◆乗船日にはお部屋にウェルカムスイーツをお届けします。

追加料金無しで
ご利用いただけます

- お食事時のお飲み物 (一部銘柄は除く)
- ルームサービス(アルコール飲料を除くお飲み物・軽食)
- お部屋のミニバーセット
- 冷蔵庫内のお飲み物
- 映画ソフト(DVD)の貸出
- ロイヤルスイートのランドリークリーニングサービス
- ロイヤルスイートのインターネット閲覧サービス

重要なご案内
唾液検体による事前PCR検査を実施いたします(必須)
ご乗船に先立ち、ご自宅で行う唾液検体採取による新型コロナウイルスの事前PCR検査を実施いたします。
当検査実施により船内における感染症予防を図ります。ご乗船に際しては、この事前PCR検査が必須となります。詳細はご乗船のお客様に案内いたします。お客様のご理解をお願いいたします。
事前検査の結果「高リスク」もしくは「再検査」と判定されたお客様はご乗船いただけません。

※検査費用はクルーズ代金に含まれています。
※事前検査キットを検査会社よりご自宅にご送付いたします。
※検査結果は「高リスク」「低リスク」「再検査」にて表示されます。それぞれ医師による確定診断ではございませんが、医療機関で行われているPCR検査と同等程度の精度となります。
※クルーズのお申し込み時に事前PCR検査の実施及びお客様の個人情報を日本クルーズ客船(株)、お申し込み旅行会社及び検査会社へ提供することにご同意いただくことがクルーズのお申し込み条件となります。

ドレスコード
(夕方以降の服装規定)
カジュアル
(男性) 襟付きのシャツにスラックスなど
(女性) ブラウスとスカート、スラックスなどの快適な服装
※Tシャツ、ジャージ、極端なダメージのあるジーンズ、サンダル履きはご遠慮ください。
※日中は自由な服装で過ごしてください。

マスク着用について 乗船受付時からマスクを必ず着用ください。また、ご乗船中は客室内とお食事、ご入浴時を除き、マスクを必ず着用ください。

お申し込みのご案内 (詳しい旅行条件を説明した書面をお渡しいたしますので、事前にご確認の上お申し込みください。)

■お申し込みの際には、必ず旅行条件書(全文)をお受け取りください。
●お申し込みの方法と契約の成立
申込書に所定の事項を記入し、1名あたり下記の申込金のお支払いが必要となります。申込金は旅行代金又は取消料もしくは違約料のそれぞれ一部として取扱います。旅行契約は申込金を受領したときに成立するものとします。電話等にてご予約の場合、当社が予約を承諾する旨を通知した日から起算して3日以内に手続きをお願い致します。

旅行代金の総額	15万円未満	15万円以上30万円未満	30万円以上
お申込金	20,000円以上	30,000円以上	50,000円以上

- 旅行代金の支払い
旅行代金は旅行開始日の前日から起算してさかのぼって21日目に当たる日より前にお支払いいただけます。
- 旅行代金に含まれるもの
旅行日程に明示した船舶等の交通機関の運賃・料金及び宿泊・食事・船内イベント参加費用(一部材料費を除く)
[注]上記諸費用は、お客様のご都合により一部利用されなくても払い戻しは致しません。
- 旅行代金に含まれないもの
前項の他は旅行代金の中に含まれません。その一部を例示します。
飲料代・通信費等個人的諸費用及びそれに伴う税・サービス料、疾病・傷害に関する治療費、乗船港まで及び下船港からの交通費、宅配便代、その他個人的費用、希望者のみ参加する各寄港地でのオプションツアーの旅行代金、お客様のご希望によりお一人部屋を利用される場合の追加料金、任意の旅行保険料並びに携帯品保険料、客室タイプ変更による追加料金
- 参加人数の変更
1室のご利用人数が変更になった時は、変更後の1室ご利用人数に応じた代金をいただきます。
- 取消料等
お申し込み後、お客様のご都合で取消される場合、下記の取消料を申し受けます。
(旅行開始日の前日から起算してさかのぼって)

旅行契約の解除日	21日前まで	20日前から8日前まで	7日前から2日前まで	旅行開始日の前日	旅行開始日の当日(右記除く)	旅行開始後または無連絡不参加
取消料	無料	20%	30%	40%	50%	100%

●旅行条件の基準期日:旅行条件・旅行代金は2021年2月1日現在を基準としております。

- その他
 - ・参加者数が明示した最少催行人員に達しなかった時は、旅行開始日の前日から起算してさかのぼって13日目に当たる日より前に、旅行を中止する旨をお客様に通知致します。
 - ・添乗員は同行致しません。船内では係員がお世話致します。
 - ・お客様は当社が承諾した場合、1万円の手数料をお支払いいただくことにより、別のお客様に交替することができます。
 - ・その他の事項に関しては、当社の旅行契約書(募集型企画旅行契約の部)によります。
- 最少催行人員 各150名様
- 個人情報について
(1)当社は、旅行申込みの際に提出された申込書に記載された個人情報について、お客様との間の連絡のために利用させていただくほか、お客様がお申し込みいただいた旅行において運送・宿泊機関等(主要な運送・宿泊機関等については当パンフレットの日程表及び別途契約書面に記載した日までに送付する確定書面に記載されています。)の提供するサービスの手配及びそれらのサービスの受領のための手続(以下「手配等」といいます。)に必要な範囲内、当社の旅行契約上の責任、事故時の費用等を担保する保険の手続き上必要な範囲内、それら運送・宿泊機関等、保険会社に対し、あらかじめ電子的方法等で送付することによって提供いたします。お申し込みいただく際には、これらの個人データの提供についてお客様に同意いただくものとします。
このほか、当社では、旅行保険等旅行に必要な当社と提携する企業の商品やサービスの御案内、当社の商品やキャンペーンの御案内のために、お客様の個人情報を利用していただくことがあります。
(2)当社は、旅行中に傷病があった場合に備え、お客様の旅行中の国内連絡先の方の個人情報をお伺いしています。この個人情報は、お客様に傷病があった場合に国内連絡先の方へ連絡の必要があると当社が認めた場合に使用させていただきます。お客様は、国内連絡先の方の個人情報を当社に提供することについて国内連絡先の方の同意を得るものとします。
*また、当社では(1)旅行参加後のご意見やご感想の提供のお願い。(2)アンケートのお願い。(3)特典サービスの提供。(4)統計資料の作成。(5)当社の旅行商品のご案内に、お客様の個人情報を利用していただくことがあります。

日本クルーズ客船株式会社

ぱしふいっく びいなす
PACIFIC VENUS
あしずり・瀬戸内クルーズ
九州周遊・瀬戸内海
クルーズ



洋上の楽園にようこそ！

自然と隣り合わせだからこそ出会う魅力が数多くあります。心地よく流れる、ゆったりとした時間。ようこそ、ふれんどしっぷ「ばしふいっくびいなす」へ。

Gourmet | 味わう

ばしふいっくびいなすのお食事は「地産地消」をテーマにしています。その旅に、その目的地に合わせた、新鮮な食材や美味しい料理を楽しんでいただきたい。びいなすクルーズでは食のプロフェッショナルが、お客様に満足していただける味を求めて日本中を飛び回っています。



お客様の旅の思い出に華を添えることができる、特別な料理づくりをモットーにしています。

料理長

味はもちろん、見た目も細部にわたりこだわったお料理で、おもてないたします。

料理長

変わらない美味しさにより安心と安全を添えてお食事・ティータイムなどビュッフェを取り止め、スタッフが取り分けてご提供します。

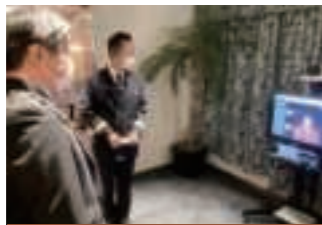

レストランでの検温



レストランでは座席数を減らします。



景色を楽しみながらティータイムを。



ティータイムも飲み物や軽食をテイクアウトできますので客室でもお召し上がりいただけます。

SHIP DATA	就航	1998年4月	乗客数	620名	全長	183.4m	喫水	6.5m
	総トン数	26,594トン	客室数	230室	幅	25.0m		

〈全クルーズ共通〉お申し込み時の注意事項のご案内

- 「ばしふいっくびいなす 新型コロナウイルス感染症に関する対策(運航会社:日本クルーズ客船(株)発行)」の全文をご確認いただき、ご了承の上、お申し込みください。
- ご乗船のお客様には、弊社指定機関の事前PCR検査をお受けいただきます。検査費用はクルーズ代金に含まれます。
- 乗船受付時に健康質問票のご提出をお願いします。
- 健康を害している方、車椅子などの器具をご利用になっている方や心身に障がいのある方、認知症の方、食物アレルギー・動物アレルギーのある方、妊娠中の方、身体障害者補助犬(盲導犬、聴導犬、介助犬)をお連れの方、その他特別な配慮が必要とする方は、お申し込みの際に、参加にあたり特別な配慮が必要となる旨をお申し出ください。(旅行契約成立後これらの状態になった場合も直ぐにお申し出ください。)あらかじめ当社からご案内申し上げますので、旅行中に必要となる措置の内容を具体的に申し出ください。船内では同伴者のご同行をお願いいたします。なお、安全上、ご乗船いただける車椅子の方の人数には限りがございます。また、車椅子はお客様ご自身でご用意ください。
- 糖尿病、心不全、呼吸器疾患(COPD等)等の基礎疾患がある方や透析を受けている方、免疫抑制剤や抗がん剤等を用いている方は新型コロナウイルス感染症を発症した場合、重症化するリスクが高いとされています。万一、症状が発生した場合、船上では適切な医療体制の確保が困難なため、事前にかかりつけ医にご相談いただき、クルーズ乗船に支障がないことをご確認のうえ、お申し込みください。
- 重症化するリスクが高いとされる呼吸器疾患にあり、酸素ボンベ・酸素濃縮器等の呼吸器疾患用医療機器をご利用の方はご乗船いただけません。
- 2歳未満の乳幼児は、ご乗船条件としております事前PCR検査に必要な唾液検体採取困難なため、ご乗船いただけません。
- アレルギー対応の食事を希望される方は事前にお申し出ください。所定のアレルギー調査票のご提出が必要です。内容によりご希望に添えない場合がございます。
- 妊婦の方は、お申し込み時に必ずお申し出ください。所定の承諾書、診断書の提出が必要です。クルーズによりましてはご乗船をお断りする場合がございます。詳しくはお問い合わせください。
- 乗船前及び下船後の状況把握のため、厚生労働省 新型コロナウイルス接触確認アプリ(COCOA)のインストールを強くお勧めいたします。
- 宿泊はすべて船内泊となります。 ●最少催行人員:各150名様
- 添乗員は同行いたしません。船内ではスタッフがご案内いたします。
- 記載しているスケジュール・寄港地・航路・船内イベントは、気象・海象条件、新型コロナウイルスの感染状況、寄港地の受入れ状況、その他の事由により変更・中止となる場合もございます。
- ゲストエンターテイナー、イベント内容は、予告なく変更、中止となる場合がございます。
- 乗船受付は出発時間の約2時間前から開始予定です。詳細は最終日程表にてご案内いたします。
- 子供代金:2歳以上小学生以下のお客様の旅行代金は大人代金の75%となります。なお、お子様のみでの客室のご利用はできません。各客室には定員があり、定員を超えてご利用いただくことはできません。
- 相部屋の設定はございません。 ●ステートは当分の間、販売を休止いたします。
- 当分の間、乗客数をソーシャルディスタンス確保のため、制限したうえでお申し込みを受付けます。
- 客室番号について、使用する客室番号を指定することはできません。



Entertainment | 奏でる

毎夜変わるエンターテイメント、ゲストによるショーをお楽しみください。



感染症対策(一例) メインホール・メインラウンジは席の間隔をあけてお座りいただけます。



お客様と乗組員の安全の為に

消毒・清掃 定員について

クルーズとクルーズの日程の間に1晩以上停泊し、船内の消毒・清掃を徹底して行い、お客様をお迎えします。また、乗客数をソーシャルディスタンス確保のため、制限したうえでお申込みを受付けします。

乗船前には

ウイルスを船内に持ち込まないために「乗船条件」を設けています。事前にご自宅で「PCR検査」の実施を乗船条件とさせていただきます。乗船当日には皆様安心して乗船できるように「体温測定」を実施します。

船内での対応は

船内各所でこまめに塩素系溶剤による消毒を行います。常に新鮮な外気を取り入れ空調し船外に排気します。船内施設やイベントの一部中止や人数制限を行います。

レストランでは

感染予防のため、座席数を減らし間隔をあけたうえ、パーティションの設置やテーブルを指定する場合があります。また、乗船人数により2回食制となる場合があります。

お客様へのお願い

マスク着用・手洗いがい・体温測定など、お客様にもご協力をお願いいたします。乗船中に体調がすぐれない場合は船医の診察を受けてください。

寄港地では

寄港地でも船内と同様に、感染予防に努めます。当面の間オプションツアーで利用するバスの乗車人数を制限し催行します。

乗組員には

乗船14日前からの体温測定や、乗船時の「新型コロナウイルス検査」を経て乗船します。感染症対策の教育・訓練を行い、万全の体制でお客様をお迎えいたします。

感染が確認された場合は

感染者および濃厚接触者を船内で隔離し、クルーズは中止し速やかに下船港に向かいます。すべてのお客様は自室で待機していただき、船内でクラスターが発生しない環境をつくります。船長以下、全乗組員と陸上の社員が一丸となって対応いたします。

びいなすクルーズ お得なキャンペーン

各クルーズにマークが掲載されているクルーズにのみ適用。

〈びいなす倶楽部会員向け割引〉

- メンバー 10** びいなす倶楽部会員の方はご旅行代金が**10%割引**となります。 ※びいなす倶楽部については、下記をご覧ください。
- 2倍お得な優待券** お手持ちのびいなす倶楽部優待券記載の金額を**2倍に増額して旅行代金より割引**いたします。 ※期限が有効な優待券に限り適用。 ※優待券に記載されているご本人様のみ有効です。 ※泊数記念割引券は、本キャンペーンの対象外となります。

掲載のクルーズはびいなす倶楽部特典の対象となるクルーズです。

びいなす倶楽部とはびいなすクルーズをご愛顧くださるリピータークラブです。ご入会には一度ばしふいっくびいなすのクルーズにご乗船いただく必要があります。客室並びに船内クルーズデスク、フロントに申込書をご用意しております。

旅行日程表のマーク説明 OP オプションツアー

オプションツアー共通のご案内

- 旅行企画・実施:日本クルーズ客船(株) ●募集定員各20名様
- 別代金(消費税込)で代金はすべて船上でのお支払いとなります。
- 各ツアーの詳細・代金・最少催行人員・お申し込み方法につきましては、出発前にお渡しするオプションツアーガイドにてご案内いたします。
- 掲載のツアーは、このパンフレットでのお申し込みを受け付けておりません。
- 記載のオプションツアーは、諸事情により変更または中止となる場合がございます。

※このパンフレットに掲載の写真はすべてイメージで、オプションツアーや自由行動で訪問できる場所も含まれております。OPのマークがついている写真の観光地は、オプションツアーで訪れることができます。

写真提供: 奄美水中観光、足摺洋館、平山郁夫美術館、世羅高原農場、宮崎県、鹿児島県観光連盟、長崎県観光連盟、熊本県

船内での新型コロナウイルス感染予防の取り組みについて

(一社)日本外航客船協会策定の「外航クルーズ船事業者の新型コロナウイルス感染予防対策ガイドライン」を遵守して運航いたします。詳しい取り組みについては「びいなすクルーズホームページ」に掲載しております。

ホームページアドレス <https://www.venus-cruise.co.jp/info/infection.php>





柏島(あしずり) OP

日程	入港	出港	寄港地
5 / 6 木		12:00	名古屋
7 金	07:30	17:00	あしずり OP
8 土	07:30	18:00	尾道糸崎 OP
9 日	16:00		名古屋

●お食事 / 朝食3回・昼食4回・夕食3回 ●ドレスコード / すべてカジュアル
●記載しているスケジュール・寄港地・航路・船内イベントは、気象・海象条件、新型コロナウイルスの感染状況、寄港地の受け入れ状況、その他の事由により変更・中止となる場合がございます。



尾道(尾道糸崎) OP



船内イベント | VENUS EVENT (一例)

吉田絵奈
鍵盤ハーモニカ
& ピアノコンサート
お馴染みの曲をクラシックからポピュラー、タンゴなど幅広いジャンルよりピックアップしお届けいたします。おくつろぎのひと時を、演奏と共に過ごしてください。

桜小路富士丸
「似顔絵エンターテイメント☆STAGE!!」
ハイテンションな絵師が、即興で歌い喋りながら似顔絵を描き、お客様は思わず大笑い! 見るも楽しい♪ 今だかつてない、賑やかな似顔絵ステージです。

ご旅行代金 (おとなおひとり様・単位 / 円・消費税込)

2
お手持ち優待券
倍
キャンペーン
びいなく倶楽部優待券記載の金額を2倍に増額してご利用いただけます。詳しくは2ページをご覧ください。

客室タイプ	ステートH	ステートG	ステートF	ステートE	デラックス	スイートB	スイートA	ロイヤルスイートB	ロイヤルスイートA
2名様1室利用	170,000	179,000	190,000	205,000	259,000	357,000	372,000	570,000	600,000
1名様1室利用	217,000	229,000	243,000	319,000	406,000	563,000	587,000	903,000	951,000
3名様1室利用	139,000	147,000	155,000						

■子供代金:2歳以上小学生以下のお客様の旅行代金は大人代金の75%となります。なお、お子様のみでの客室のご利用はできません。各客室には定員があり、定員を超えてご利用いただくことはできません。
■2歳未満の乳幼児は、ご乗船条件としております事前PCR検査に必要な唾液検体採取困難なため、ご乗船いただけません。
■相部屋の設定はございません。
■ステートJは当面の間、販売を休止いたします。
■当面の間、乗客数をソーシャルディスタンス確保のため、制限したうえで申込みを受付けます。

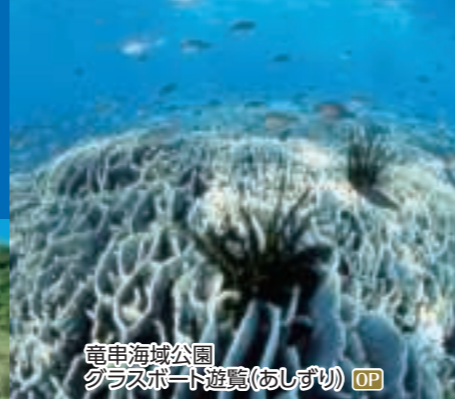

竜串海域公園
グラスボート遊覧(あしずり) OP



四国最南端 足摺岬(あしずり) OP



四万十川(あしずり) OP

美しい自然の景勝地へ

あしずり

四国最南端に位置する土佐清水市。日本初の海中国定公園を有し、壮大な海岸線の景観や近隣には四万十川など多くの自然の景勝地があります。

OP オプションツアー(予定・別代金)

- OP あしずりの海の魅力にふれる!
竜串海域公園と足摺海洋館「SATOUMI」
竜串海域公園グラスボート遊覧、見残し海岸、足摺海洋館「SATOUMI」
◆所要時間:約3時間 ◆お食事:なし
- OP 海の秘境・柏島クルーズ
柏島展望地、観音岩、柏島大橋、柏島ポート遊覧
◆所要時間:約4時間 ◆お食事:なし
- OP 四国最南端 足摺岬と第38番札所 金剛福寺
足摺岬・金剛福寺 ◆所要時間:約2時間 ◆お食事:なし
- OP 日本最後の清流・四万十川遊覧と足摺岬 II
足摺岬・金剛福寺、四万十川遊覧、佐田沈下橋 ◆所要時間:約7.5時間 ◆お食事:昼食付



足摺海洋館「SATOUMI」
(あしずり) OP

瀬戸内に面する風情ある町並みや、しまなみ海道の島々へ



鞆の浦(重要伝統的建造物群保存地区)(尾道糸崎) OP



しまなみ海道 多々羅大橋(尾道糸崎) OP



大三島 大山祇神社(尾道糸崎) OP



生口島 平山郁夫美術館(尾道糸崎) OP

尾道糸崎

三原市は瀬戸内海随一と評される多島美の景色で知られている街です。近郊の尾道、鞆の浦は今も風情ある町並みが残り、映画やドラマの舞台にもなっています。

- OP 風情たっぷりの潮待ちの港町「鞆の浦」探訪
鞆の浦散策:対潮楼・いろは丸記念館
◆所要時間:約4時間 ◆お食事:なし
- OP しまなみ海道 瀬戸内の島旅 生口島・大三島2島めぐり II
平山郁夫美術館、大山祇神社・宝物館、道の駅多々羅しまなみ公園
◆所要時間:約6.5時間 ◆お食事:昼食付
- OP 世羅高原を彩るチューリップ祭と芝桜とネモフィラの丘 II
世羅高原農場(チューリップ祭)、Flower village花夢の里(芝桜とネモフィラの丘)
◆所要時間:約7時間 ◆お食事:昼食付

OP 千光寺公園行 有料送迎バス 尾道糸崎港 ↔ 千光寺公園

※花の開花時期・状況は気象条件等により異なります。



Flower village 花夢の里 芝桜とネモフィラの丘(尾道糸崎) OP



世羅高原農場
チューリップ祭(尾道糸崎) OP



名勝・天然記念物 高千穂峡(日向) OP



九十九島遊覧船(佐世保) OP



美々津(重要伝統的建造物群保存地区)(日向) OP



大御神社(日向) OP

日向(細島)

柱状の岩が海中からそそり立つ馬ヶ背などの自然の景勝地や美々津など歴史と伝統ある町並みが残されています。天孫降臨の伝説が今も息づく神々の里・高千穂のツアーも楽しめます。



馬ヶ背(日向) OP

OP オプションツアー(予定・別代金)

OP 日向のお伊勢さま大御神社と日向岬めぐり
馬ヶ背、クルスの海、大御神社
◆所要時間:約3時間 ◆お食事:なし

OP 日本神話の里 高千穂峡散策 II
高千穂峡、天岩戸神社・天安河原宮
◆所要時間:約6.5時間 ◆お食事:昼食付

OP 美々津行 有料送迎バス

日向港 ↔ 美々津



日本最大の城門 鶴丸城御楼門(鹿児島) OP



知覧武家屋敷(鹿児島) OP

鹿児島

雄大な南国の自然、独自の文化と、歴史が香る街です。



世界文化遺産

仙巖園(鹿児島) OP

日程	入港	出港	寄港地
6 / 4 金		11:00	名古屋
5 土	09:30	19:00	日向(細島) OP
6 日	08:00	19:00	鹿児島 OP
7 月	08:00	19:00	佐世保 OP
8 火			瀬戸内海クルージング
9 水	10:00		名古屋

●お食事/朝食5回・昼食5回・夕食5回 ●ドレスコード/すべてカジュアル
●記載しているスケジュール・寄港地・航路・船内イベントは、気象・海象条件、新型コロナウイルスの感染状況、寄港地の受入れ状況、その他の事由により変更・中止となる場合がございます。



船内イベント | VENUS EVENT (一例)

トリオ・デ・アミーチ 弦楽三重奏の調べ

アミーチはイタリア語で「友達」という意味。息のぴったり合った楽しい仲間が、ポピュラーから、クラシック、映画音楽、はたまたゲーム音楽と繊細な響きからダイナミックな演奏までお贈りします。どうぞお楽しみに。

DAIKI 新時代のイリュージョンマジックショー

ワクワク!ドキドキ!感動の最新のイリュージョンマジックショーをお楽しみください!

平野春海(箏) 平野透山(尺八) 二重奏と朗読劇で紡ぐ『瀬戸内海〜鞆の浦・宮城道雄の世界』

瀬戸内海をモデルとした名曲「春の海」とその作者「宮城道雄」の名曲の数々に朗読を添えてお届けします。心に深く染み入る尺八と華やかな箏の音による二重奏でお楽しみください。

ご旅行代金 (おとなおひとり様・単位/円・消費税込)

客室タイプ	ステートH	ステートG	ステートF	ステートE	デラックス	スイートB	スイートA	ロイヤルスイートB	ロイヤルスイートA
2名様1室利用	260,000	275,000	290,000	315,000	405,000	560,000	585,000	940,000	990,000
1名様1室利用	334,000	353,000	373,000	495,000	639,000	887,000	927,000	1,495,000	1,575,000
3名様1室利用	211,000	223,000	235,000						

■子供代金:2歳以上小学生以下のお客様の旅行代金は大人代金の75%となります。なお、お子様のみでの客室のご利用はできません。各客室には定員があり、定員を超えてご利用いただくことはできません。
■2歳未満の乳幼児は、ご乗船条件としております事前PCR検査に必要な唾液検体採取困難なため、ご乗船いただけません。

■相部屋の設定はございません。
■ステートJは当面の間、販売を休止いたします。
■当面の間、乗客数をソーシャルディスタンス確保のため、制限したうえで申込みを受付けます。

メンバー 10 びいなす倶楽部会員の方はご旅行代金が10%割引となります。※びいなす倶楽部については、2ページをご覧ください。

OP 桜島を望む鹿児島市内観光
仙巖園・尚古集成館、城山展望台、鶴丸城御楼門(写真停車)
◆所要時間:約4時間 ◆お食事:なし

OP おじゃったもんせ薩摩の小京都・知覧観光 II
知覧特攻平和会館、知覧武家屋敷
◆所要時間:約7時間 ◆お食事:昼食付

OP 天文館行 有料送迎バス
鹿児島港 ↔ 天文館

OP 神秘的に満ちた天孫降臨の地“高千穂河原”と霧島神宮参拝 II
霧島神宮、高千穂河原・霧島神宮古宮址
◆所要時間:約8時間 ◆お食事:昼食付

OP 知覧特攻平和会館、知覧武家屋敷
◆所要時間:約7時間 ◆お食事:昼食付

OP 霧島神宮(鹿児島) OP
高千穂河原(霧島神宮古宮址)(鹿児島) OP



平戸寺院と教会の見える風景(佐世保) OP



九十九島(佐世保) OP

佐世保

複雑に入り組んだリアス海岸と208の島々が織りなす九十九島の美しい海岸風景や、国際色豊かな風土や文化が魅力の港町です。



皿山公園の花菖蒲(佐世保) OP
※花の開花時期・状況は気象条件等により異なります。

OP 絶景から遊覧まで!九十九島満喫観光
九十九島遊覧、展海峰展望台
◆所要時間:約3時間 ◆お食事:なし

OP 異国情緒あふれる平戸と皿山公園2万株の花菖蒲 II
皿山公園、田平天主堂、寺院と教会の見える景色・ザビエル記念聖堂、平戸オランダ商館、松浦史料記念館
◆所要時間:約8時間 ◆お食事:昼食付

OP やきものの産地 有田・三川内を巡る旅
三川内焼美術館、佐賀県立九州陶磁文化館
◆所要時間:約4時間 ◆お食事:なし

OP 三川内焼美術館(佐世保) OP



三川内焼美術館(佐世保) OP