

1日1組限定 瀬戸内海ヨットチャーターの旅

2021年
7月~9月

プライベートヨット TAMANO号 直島、豊島&犬島 瀬戸内アートの 島巡り2日間

2021年5月末目までに
お申し込みのお客様には、
ウェルカムシャンパン グラス1杯付き!



サンセット



ヨット船内サロン



ヨットデッキ



外観(UNOHOTEL)

多くの島々が浮かぶ瀬戸内の海は、多島美としても知られています。季節ごとに異なる美しさをご堪能ください。

船内にあるサロンスペースで、お食事ご歓談のひと時をお楽しみいただけます(エアコン、Wi-Fiあり)。

屋外船首にあるデッキより、瀬戸内の美しい眺望をお楽しみください。

2021年7月1日オープンするUNOHOTELは、宇野駅から徒歩1分、宇野港から徒歩3分の立地です。瀬戸内・岡山らしい家具や小物などを取り入れています。

■旅行代金(大人お1人様) (単位:円)

出発日	宇野発着							
	2名1室利用	3名2室利用	4名2室利用	5名3室利用	6名3室利用	7名4室利用	8名4室利用	
A期間	158,000	123,000	100,000	100,000	95,000	87,000	79,000	
B期間	159,000	124,000	101,000	101,000	96,000	88,000	80,000	
C期間	160,000	125,000	102,000	102,000	97,000	89,000	81,000	
D期間	161,000	126,000	103,000	103,000	98,000	90,000	82,000	
F期間	163,000	128,000	105,000	105,000	100,000	92,000	84,000	

出発日カレンダー

月	水	木	金	土	日	月	火	水	木	金	土	日	月	火	水	木	金	土	日	月	火
7月		1	2	3	4	5	6	7	8	9	10	11	12	13	14	15	16	17	18	19	20
8月				1	2	3	4	5	6	7	8	9	10	11	12	13	14	15	16	17	18
9月	1	2	3	4	5	6	7	8	9	10	11	12	13	14	15	16	17	18	19	20	21

取消料のご案内(6ページ以外の各ツアー共通の取消料となります。)

旅行開始日の前日 から起算して 21日前	旅行開始日の前日 から起算して 20日前~8日前	旅行開始日の前日 から起算して 7日前~2日前	旅行開始日の 当日	旅行開始日の 解除または 無連絡不参加
無料	旅行代金の 20%	旅行代金の 30%	旅行代金の 40%	旅行代金の 50%
				旅行代金の 100%

旅行企画 実施 **クルーズ旅行なら、安心の専門店へ。** <https://www.cruiseplanet.co.jp> クルーズプラネット 検索

HISグループ 株式会社クルーズプラネット 観光庁長官登録旅行業第1739号

有楽町本店 大阪本店 横浜支店 名古屋支店 コールセンター

03-6865-9600 06-4798-8001 045-224-8050 052-687-6877 03-6685-8020

〒100-0006 東京都千代田区有楽町2-10-1 東京交通会館ビル6階 総合旅行業務取扱管理者 小川 誠

〒530-0001 大阪府北区梅田1-8-17 大阪第一生命ビル12階 総合旅行業務取扱管理者 大野 義恵

〒220-6002 横浜市西区みなとみらい2-3-1 クイーンズタワーA2階 総合旅行業務取扱管理者 飯田 悦弘

〒460-0008 名古屋市中区栄3-7-12 サカエ東栄ビル7階 総合旅行業務取扱管理者 福田 大雅

〒102-0083 東京都千代田区麹町1-10-5 澤田麹町ビル4階 総合旅行業務取扱管理者 北野 博文



直島

アートの島として知られる直島は、江戸時代から海上交通の要所として栄え当時を偲ばせる古い町並みと現代アートが見事に調和しています。



犬島精錬所跡

犬島に残る銅精錬所の以降を保存・再生し、いまは美術館として訪れる人々をお迎えします。

日次	旅行日程	食事	宿泊
1	瀬戸内温泉 たまの湯 駐車場にご集合 プライベートヨット「TAMANO号」に乗船 宇野出港(12:00)、船上で昼食 直島(宮浦港)着後、貸切観光タクシーにて直島観光 (約3時間)をお楽しみください 観光後、宇野港へ UNOHOTELへチェックイン チェックイン後、プライベートヨット「TAMANO号」にて、 サンセットクルーズへ サンセットクルーズ後、ホテルにて夕食 夕食後、瀬戸内温泉たまの湯でのご入浴で お寛ぎください		ホテル泊
2	ホテルにて朝食、チェックアウト後、 プライベートヨット「TAMANO号」に乗船 宇野出港(09:00) 犬島着後、犬島でのフリータイム(約1時間)をお楽しみ ください。観光後、豊島へ 豊島(家浦港)着後、貸切観光タクシーにて豊島観光 (約3時間)をお楽しみください 昼食は、豊島内で各自お召し上がりください 観光後、プライベートヨット「TAMANO号」にて、宇野港へ 宇野港入港(16:30) 下船後、解散		朝

●:入場観光 ○:下車・外観観光(施設等へ入場はしません) ○:車窓観光
※出発除外日 7月~9月の月、火、水

旅行条件
■食事:朝1回、昼1回、夕1回 ■添乗員:同行いたしません。
■最少催行人員:2名様 ■最大乗客人員:8名様 ■利用予定ホテル:UNOHOTEL
■利用予定タクシー会社:日新タクシー、秋山タクシー、小豆島交通

※写真はすべてイメージです。

Cruise Planet

2021年6月~9月

日本の客船とフェリーで航く 国内クルーズの旅

事前PCR検査を実施
事前に検査キットをご送付し、
陰性の結果を確認してご出発

瀬戸内ヨットチャーター、神田川クルーズ、レンタル邸宅プランもご紹介

神戸港(六甲アイランド)発着
安心の添乗員同行
場内最上級・ホテルヨーロッパに
2連泊するハウステンボスと
瀬戸内ナイトクルーズ5日間

2021年9/27(月)出発 憧れのホテルヨーロッパで優雅な時間を...
IDAYパスポート付!(アトラクションや乗り物など、場内の対象有料施設で利用可能)



ハウステンボス開園1時間前からの
早朝入場が可能。
静かな街並みをお楽しみいただけます。
ホテルのロビーでは、
季節の花々がお出迎え。

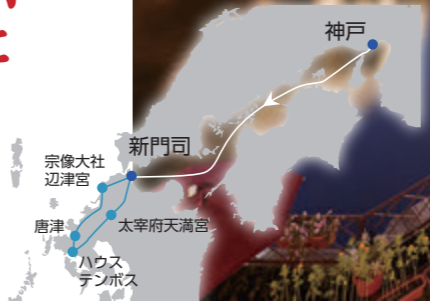

バスの座席は
お1人様あたり2席
ご利用いただけます

わずか20室しかない、貴重な新造船のスイートルームを確保



やまと(画像は同型船)



スイートルーム

2020年就航の新造船フェリーで、瀬戸内海を往復

バスタブ付の快適な客室から、瀬戸内海の夜景を

■神戸港発着旅行代金(大人お1人様) (単位:円)

旅行代金	160,000
	(50,000)

旅行条件
■食事:朝2回、昼1回
■添乗員:同行(神戸港から神戸港まで)
■最少催行人員:8名様 ■最大乗客人員:16名様
■利用予定ホテル:ホテルヨーロッパ
■利用予定バス会社:福岡観光バス、西鉄観光バス

※大人お1人様・2名様1室利用 ※()内は、1人部屋追加料金です。

日次	旅行日程	食事	宿泊
1 9/27(月)	夕刻:神戸港(六甲アイランドフェリー乗り場集合) 阪九フェリー「やまと」乗船手続 神戸(六甲アイランド)出港(18:30) ~出港後、明石海峡大橋の下を航行します。 瀬戸内ナイトクルーズをお楽しみください~		船内泊
2 9/28(火)	新門司入港(07:00)、下船後、観光へ ●宗像大社辺津宮 ●虹の松原 ハウステンボス・ホテルヨーロッパにチェックイン		ホテル泊
3 9/29(水)	ハウステンボスにて、終日フリータイム 入場パスポートを利用して、 各施設を自由にお楽しみください。 朝食後、ホテルチェックアウト後、バスにて太宰府へ ●太宰府天満宮(フリータイム中に昼食をお召し上がり ください。) ●門司港レトロ 新門司港着後、阪九フェリー「やまと」乗船 新門司出港(18:40)	朝	船内泊
4 9/30(木)	神戸(六甲アイランド)入港(07:10) 入港後、解散	朝	船内泊
5 10/1(金)			

●:入場観光 ○:下車・外観観光(施設等へ入場はしません) ○:車窓観光

フェリーで巡る 日本の旅

バスの座席は
お1人様あたり2席
ご利用いただけます

- 出発前に、PCR検査を実施：ツアーご参加者はコロナ陰性判定に限りなく近い「低リスク」結果をもってご参加頂きます。
- お客様用マスクの用意：必要に応じて着用をお願いします。お客様同士のご不安解消のため、ご協力をお願いします。
- お客様用消毒剤の用意：携帯用アルコールスプレーまたはジェルをお1人様につき1つご用意。ご旅行中、必要に応じて手指等の消毒をお願いします。

Aコース／8日間 2021年7/10(土)出発、8/23(月)出発 羽田空港・新門司港発／名古屋到着

Bコース／7日間 2021年7/11(日)出発、8/24(火)出発 京都発／名古屋到着 **安心の添乗員同行**

豪華フェリーを乗り継いで巡る 瀬戸内海ナイトクルーズと 京都から北海道を巡る日本列島縦断の旅

最大募集人員
18名様で催行!



やまと、せつつ(阪九フェリー) Aコースのみ

せつつ/やまと

露天風呂 スイートルーム

はまなす、あかしあ(新日本海フェリー)

はまなす/あかしあ

デラックスルーム グリル

きそ(太平洋フェリー)

きそ

特等洋室 スタンドコーナー

A	B	旅行日程	食事	宿泊
1	(土)	羽田空港(08:05~11:15発)、空路北九州空港または福岡空港へ。着後、 観光へ ●門司港レトロ、関門海峡大橋をドライブ 観光後、新門司フェリーターミナルにて 阪九フェリー「やまと」または「せつつ」乗船* 新門司出港(18:40~20:00)	-	船内泊
2	(日)	早朝、明石海峡大橋の下を航行し、神戸港へ 神戸(六甲アイランド)入港 (07:10~08:30)後、 京都観光へ ●高台寺 ●圓徳院 ●南禅寺 ●嵐山 観光後、京都ホテルオークラへ移動し、チェックイン*2 京都発、Bコースは京都ホテルオークラへ集合	昼	ホテル泊
3	(月)	ホテルにてルームサービスの朝食後、 フリータイム* 夜のご出発まで、各自で京都観光をお楽しみください。 夜、送迎車にて舞鶴フェリーターミナルへ 新日本海フェリー「はまなす」または「あかしあ」乗船 舞鶴出港(23:50)	朝	船内泊
4	(火)	専用テラスから、移り行く日本海の絶景をお楽しみください。昼食・夕食は、船内グリルでご用意します。*4 午後、グリルにて、ティーパーティーを開催 小樽入港(20:45) 送迎車にてオーセントホテル小樽へ	昼 夕	ホテル泊
5	(水)	ホテルにて、和食御膳の朝食 小樽市内にて フリータイム 後、有珠山へ ●有珠山ロープウェイにて往復 観光後、7月発は登別温泉郷・滝乃家へ、 8月発はザ・レイクビューTOYA 乃の風リゾートへ ホテルにて夕食	朝	ホテル泊
6	(木)	朝食後、◎洞爺湖・サイロ展望台へ 昼食後、●ウボボイ(民族共生象徴空間)へ 観光後、苫小牧フェリーターミナルへ 太平洋フェリー「きそ」乗船 苫小牧出港(19:00)	朝 昼 夕	船内泊
7	(金)	仙台入港(10:00) 仙台出港(12:50)	朝	船内泊
8	(土)	名古屋入港(10:30) 下船後、送迎車にて名古屋駅へ、解散	朝	船内泊

●：入場観光 ○：下車・外観観光(施設等へ入場はしません) ○：車窓観光
*1 新門司港発のお客様は、夕刻に新門司フェリーターミナルに集合となります。
*2 Aコースのみ。 *3 ホテル客室は夜の出発時までご利用になれます。
*4 気象・海象等の条件により、お食事をグリルでご用意できない場合がございます。
※客船のクルーズと異なり、船内での一部のお食事は、含まれておりませんので、ご注意ください。

京都ホテルオークラ
夜の出発まで客室利用可能

A 2日目宿泊 B 1日目宿泊

オーセントホテル小樽

A 4日目宿泊 B 3日目宿泊
ご朝食には北海道産にとことんこだわったメニューをご用意。

登別温泉郷 滝乃家

A 7月発 5日目宿泊 B 7月発 4日目宿泊

ザレイクビューTOYA 乃の風リゾート

A 8月発 5日目宿泊 B 8月発 4日目宿泊
天空の露天風呂

旅行代金(大人お1人様) (単位:円)

Aコース	羽田空港発／名古屋到着	新門司港発／名古屋到着	Bコース	京都発／名古屋到着	
出発日	2名1室利用	1名1室利用	出発日	2名1室利用	1名1室利用
7/10土	328,000	408,000	7/11日	238,000	308,000
8/23月	308,000	388,000	8/24火	228,000	298,000

旅行条件[Aコース 8日間]
 ■食事：朝5回、昼3回、夕4回 ■添乗員：同行(羽田空港／新門司港出発から名古屋駅到着まで) ■最少催行人員：8名様
 ■最大募集人員：18名様 ■利用予定バス会社：スターフライヤー、ANA、日本航空 ■利用予定バス会社：福岡観光バスまたは西鉄観光バス、MK観光バス、エムワイ観光バス
 ■利用予定ホテル：1日目…京都ホテルオークラ 4日目…オーセントホテル小樽 5日目…7月発：登別温泉郷・滝乃家、8月発：ザレイクビューTOYA乃の風リゾート

旅行条件[Bコース 7日間]
 ■食事：朝5回、昼2回、夕4回 ■添乗員：同行(京都ホテルオークラ出発から名古屋駅到着まで)
 ■最少催行人員：8名様 ■最大募集人員：18名様
 ■利用予定バス会社：MK観光バス、エムワイ観光バス
 ■利用予定ホテル：1日目…京都ホテルオークラ 3日目…オーセントホテル小樽 4日目…7月発：登別温泉郷・滝乃家、8月発：ザレイクビューTOYA乃の風リゾート

※写真はすべてイメージです。

5日間 安心の添乗員同行

2021年9/4(土)出発、9/18(土)出発 東京駅発着

最大募集人員
18名様で催行!

さんふらわあと新日本海フェリーを乗り継いで巡る バルコニー客室で寛ぐ 太平洋・日本海クルーズと北海道周遊の旅 5日間



さんふらわあ(商船三井フェリー)

さんふらわあ

プレミアム洋室(バルコニー付) プロムナード

らべんだあ/あざれあ(新日本海フェリー)

らべんだあ/あざれあ

デラックスAツイン(専用テラス付) グリルディナー(イメージ)

9月4日発コースは、2泊目登別温泉郷 滝乃家に宿泊

宿の名前に記した「家」の文字。在るがままの自分と出会い、時をくつろぐ。登別温泉郷の4種の泉質の湯と、伝統の味を愉しみ、安らぎのお部屋でのんびりとお過ごしください。いつでも安心の「家」でお迎えいたします。

夕食・朝食とともに、個室の造りになった食事処でのお食事となります。滝乃家ならではの創意で彩る「懐石料理」をぜひご堪能下さい。

客室 客室内風呂

最上階露天風呂 ご夕食(イメージ)

9月18日発コースは、2泊目緑の風リゾート きたゆざわに宿泊

溪流沿いにたたずむ温泉旅館に滞在。大自然に囲まれた20の香り湯と150坪もの大露天風呂で贅沢な湯浴みをお楽しみください。客室は、約76㎡の広さのプレミアムルームをご用意。大きなソファと畳の座を設け、和と洋の寛ぎを兼ね備えたリビング、その隣にはベッド2台の寝室がございます。四季折々に移り変わる北湯沢の自然を眺め、ゆったりとした時間をお過ごし下さい。

プレミアムルーム(イメージ) 大露天風呂

ご夕食(イメージ)

正統派洋式レストランの勢野気の中、フレンチとイタリアンを融合した斬新かつ旬を感じる料理をお召上がりください。館内着のままお着で気軽にお食事をお楽しみ頂けます。

日次	旅行日程	食事	宿泊
1(土)	JR東京駅付近集合(13:00頃)、東京駅発、送迎車にて、●水戸市・倍楽園へ観光後、大洗港フェリーターミナルへ 商船三井フェリー「さんふらわあ」乗船 大洗出港(19:45)	-	船内泊
2(日)	午前中：太平洋クルーズをお楽しみください 苫小牧入港(13:30)後、●ウボボイ(民族共生象徴空間)へ観光後、ホテルへ 9月4日発は、登別温泉郷・滝乃家へ、18日発は、緑の風リゾート きたゆざわへチェックイン。ホテルにて夕食	昼 夕	ホテル泊
3(月)	ホテルにて朝食後、 フリータイム ホテルチェックアウト後、◎サイロ展望台 昼食後、有珠山へ ●有珠山ロープウェイにて往復 送迎車にて小樽へ オーセントホテル小樽へチェックイン。 夕食は各自でお召上がりください。 朝 昼 夕	朝 昼 夕	ホテル泊
4(水)	ホテルにて、和食御膳のご朝食 小樽市内にて フリータイム 後、 札幌観光へ ○大通公園 ◎大倉山ジャンプ場 ●札幌オリピックミュージアム 観光後、小樽フェリーターミナルへ 新日本海フェリーに乗り継ぎ、小樽出港(17:00) 夕食は、船内のグリルでコースディナーをお召上がりください。 朝 夕	朝 夕	船内泊
5(木)	新潟フェリーターミナル入港(09:15) 。 下船後、 新潟半日観光 (●大栄寺 ●豪農の館・北方文化博物館 ◎ピアBANDAI) 午後、新潟駅発(13:19~15:10) 新幹線グリーン車にて東京駅へ(15:28~17:00) 着後、解散。 朝 夕	朝 夕	船内泊

●：入場観光 ○：下車・外観観光(施設等へ入場はしません) ○：車窓観光
※客船のクルーズと異なり、船内での一部のお食事は、含まれておりませんので、ご注意ください。

旅行代金(大人お1人様) (単位:円)

出発日	東京駅発着	
	2名1室利用	1名1室利用
9/4土	190,000	230,000
9/18土	190,000	230,000

旅行条件
 ■食事：朝3回、昼1回、夕2回 ■添乗員：同行(東京駅出発から東京駅到着まで)
 ■最少催行人員：8名様 ■最大募集人員：18名様
 ■利用予定バス会社：東京ヤサカ観光バスまたははとバス、エムワイ観光バス、新潟交通 ■利用予定ホテル：2日目…9月4日発：登別温泉郷・滝乃家、9月18日発：北湯沢温泉郷・緑の風リゾート きたゆざわ 3日目…オーセントホテル小樽

※写真はすべてイメージです。



ガンツウ (イメージ)



客船には珍しい「縁側」

今年の夏休みは、瀬戸内海へ出かけてみませんか?
 「ガンツウ」は、建築家・堀部安嗣氏のデザインによる太陽や海の色を映し出すシルバー色の船体に、選り抜かれた木材を多用した落ち着いた船内。わずか19室の全室テラス付きの客室のほか、「好きなものを、好きなだけ」をコンセプトとするダイニング、海が見える鮎カウンター、目の前で和菓子をおつくりするラウンジ、檜の浴槽とサウナのある浴場など、思いのままにお過ごしいただける空間が広がっています。

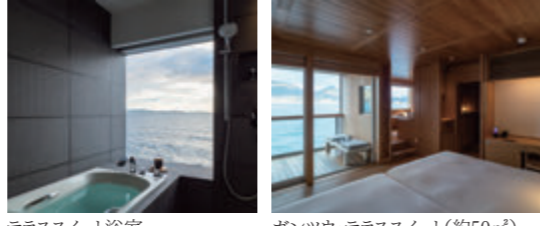

テラススイート浴室 ガンツウ・テラススイート(約50㎡)

ガンツウとベラビスタ スパ&マリナー 尾道で寛ぐ 瀬戸内海の夏休み4日間

2021年8/24(火)出発 安心の添乗員同行

東京駅/名古屋駅/新大阪駅/博多駅発着

日次	旅行日程	食事	宿泊
1 8/24 (火)	東京駅10:09発、新幹線・のぞみ23号・グリーン車にて福山へ*1 博多駅11:43発、新幹線さくら550号・グリーン車にて福山へ 福山駅到着後、送迎車で「ベラビスタ スパ&マリナー 尾道」へ 夕食は、メインダイニング「エレテギア」にて瀬戸内海を眺めながら、 西欧料理をお召し上がりください。	二夕	ホテル泊
2 8/25 (水)	ホテルにて朝食後、生口島半日観光へ(●生口島・耕三寺 ◎未来心の丘) 昼食は、ステーキ懐石都春日にて、和牛ステーキを中心としたコース料理をご用意 昼食後、ベラビスタ・マリナーへ。「ガンツウ」乗船手続き ベラビスタマリナー入港(16:30頃) 尾道水道 - 因島大橋 - 水島コンビナートの夜景 - 下津井瀬戸大橋 (岡山・玉野沖にて錨泊)	朝昼夕	船内泊
3 8/26 (木)	犬島などのアート巡り 本島さんぽ(笠島重要伝統的建造物保存地区散策) (広島・鞆の浦沖にて錨泊)	朝昼夕	船内泊
4 8/27 (金)	ベラビスタマリナー入港(11:00頃) 下船後、SOFU パスタ&カフェにて、パスタのご昼食。昼食後、鞆の浦へ ●福禅寺対潮楼 ●榎屋清右衛門宅(坂本龍馬の隠れ部屋) ◎常夜燈 送迎車にてJR福山駅へ 福山駅15:06発、新幹線・のぞみ34号・グリーン車にて東京へ(18:36着)*2 福山駅15:09発、新幹線さくら559号・グリーン車にて博多へ(16:42着)	朝昼夕	船内泊

●:入場観光 ○:下車・外観観光(施設等へ入場はしません) ○:車窓観光
 *1 のぞみ23号の各地の出発時刻は、名古屋駅11:47発、新大阪12:38発となります。
 *2 のぞみ34号の各地の到着時刻は、新大阪駅16:07着、名古屋駅16:58着となります。
 ※天候、海象、入港時間、港湾管理などの諸事情により、航路や船外体験が変更となる場合がございますのであらかじめご了承ください。 ※このコースは、他のコースと合同航行となり、1日目~2日目ガンツウ乗船時、4日目ガンツウ下船時~東京駅到着までは、他のコースのお客様と同一の添乗員、バスでご案内します。



ベラビスタ スパ&マリナー 尾道「ザ・デッキ」



ベラビスタ テラスラグジュアリー (約50㎡) メインダイニング Erretega (エレテギア)

■旅行代金 (大人お1人様) (単位:円)

発着地	2021年8月24日(火)
東京駅発着	760,000 (520,000)
名古屋駅発着	750,000 (520,000)
新大阪駅発着	740,000 (520,000)
博多駅発着	750,000 (520,000)

※JR品川駅・新横浜駅・京都駅・新神戸駅・小倉駅からの参加も可能です。旅行代金は、お問い合わせください。【3人目旅行代金】設定がありません。 ※()内は、1人部屋追加代金です。

■旅行条件
 ■食事:朝3回、昼3回、夕3回 ■添乗員:同行(1日目東京駅から2日目ガンツウ乗船まで、4日目のガンツウ下船から、東京駅まで)ガンツウ乗船中は、船のクルーがお世話致します。
 ■最少催行人員:8名様 ■最大募集人員:14名様 ■利用予定バス会社:アサヒタクシー、新大塚バス
 ■利用予定ホテル:ベラビスタ スパ&マリナー 尾道

※写真はすべてイメージです。

THE HOUSE®

クルーズプラネットでも予約承ります!

プライベートな滞在をお楽しみください。施設詳細は、下記QRコードからご覧くださいませ!



THE HOUSE (神奈川県葉山町)

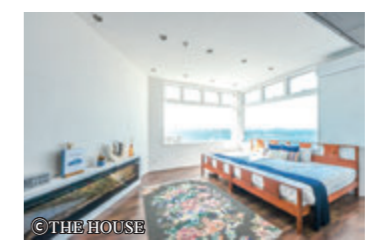

THE HOUSE on the beach (神奈川県葉山町)



THE HOUSE CHIGASAKI masterpiece (神奈川県茅ヶ崎市)



THE HOUSE moroiso secret beach (神奈川県三浦市諸磯)



THE HOUSE koajiro (神奈川県三浦市小網代)



クルーザー貸し切りプラン 手配旅行

江戸時代から令和へ歴史を辿る 日本橋船着場発着 神田川・東京探訪チャータークルーズ



クレスト号

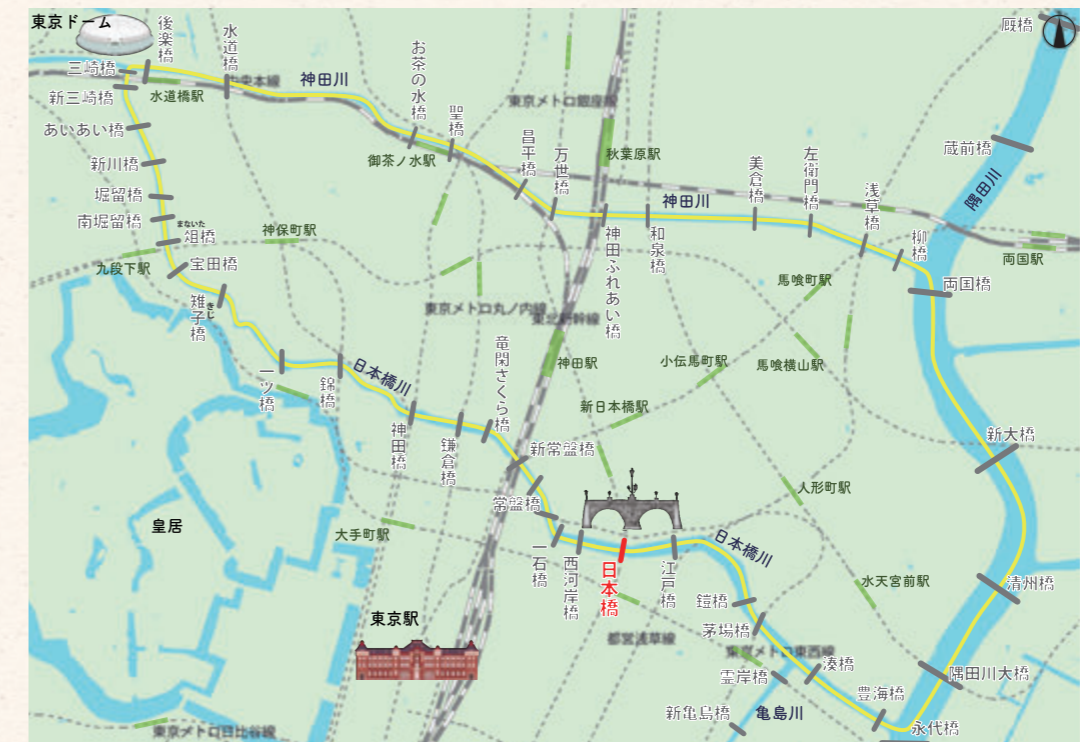

- お茶等のペットボトル・スパークリング各1杯、和菓子をサービス
 - ガイドが、船から見える景色を解説。江戸時代からの歴史や、ビルや建物など、最新の情報をご案内。
 - 御茶ノ水付近では、東京メトロ丸ノ内線、JR中央線、JR総武線が交差するポイントがあり、鉄道ファンにもお好みの撮影ポイントを航行します。
 - 船は、高級感ある水上Lounge風のクレスト号を利用。ソファに囲まれたラグジュアリーな船内は、フロア全体がオープンデッキで開放感抜群です。
- 運航期間: ~6/15, 9/25~10/25:昼間 7/1~8/31:夜間
 運航時間: ご相談に応じますが、調整をお願いする場合がございます。
 所要時間: 約90分

■1隻貸切代金 (単位:円)
158,000 (消費税込)
 ※最大10名様までご乗船いただけます。

■旅行条件
 ■取消料:乗船日の21日前までなら全額免除 20日~10日:50%、9日~当日:100%
 雨天、悪天候中止:取消料免除・要振替対応。
 ■貸し切り代金のお支払いは、30日前までにお願致します。

※写真はすべてイメージです。