

# PRINCESS®

10  
years  
in  
japan

## プリンセス・クルーズ

日本発着クルーズ ダイヤモンド・プリンセス  
【横浜・神戸発着】日本・韓国・台湾

# 2023

クルーズプラネットだけの  
オリジナル特典をご用意!!

- ★クルーズプラネット専属コーディネーター乗船
  - ★ご予約時、お部屋番号指定可能!  
(1部屋あたり1,000円(税別))  
※ご希望に添えない場合があります。予めご了承ください。
  - ★オリジナルグッズをプレゼント(お1部屋につき1つ)  
↳ ご予約先着200名様にプレゼント
  - ★往復送迎プランをご用意(有料) ※一部コース除く
- ※上記特典内容は変更となる場合がございます。  
最新情報はホームページにてご確認ください。



値下げ価格が  
ぞくぞく登場!

代金表有効期間：2023年2月1日～2023年11月18日

サービスおよびクルーズの詳細は、  
2022年～2023年プリンセス・クルーズ日本発着クルーズ(本誌)  
をご参照ください。

# プリンセス・クルーズ 料金プラン

ご希望に合わせて選べる3つの料金プラン。

クルーズ代金に加え、ドリンクパッケージや高速Wi-Fiなどが含まれるお得なプランもご用意しました。

適用コース 全コース



## プリンセス・スタンダード(クルーズ代金)

クルーズ代金には移動費、食費、宿泊費、船内アクティビティ、最先端テクノロジー「メダリオン・クラス」のサービスが含まれて1泊1万円台からお得にクルーズをお楽しみいただけます。



移動費



食費



宿泊費



船内アクティビティ



メダリオン・クラス サービス

+



## プリンセス・プラス

クルーズ代金に**充実のサービス**が含まれます。



プラス・ビバレッジ・パッケージ ※1  
スピリッツ50種類、  
グラスワイン25種類、  
ビール25種類、  
ソフトドリンク  
(15米ドルまでのドリンク対象)



無制限高速Wi-Fi  
メダリオン・ネット  
(1名1デバイス) ※2

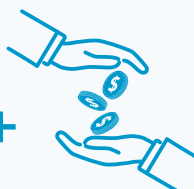

チップ  
「クルー・アプリ  
シエーション」 ※3

### 【その他のサービス】

- プレミアム・デザート(1日2個まで)
- フィットネス・クラス(クルーズ中2回まで)
- ジュース・バー(無制限)

これらのサービスを個別で追加すると

プリンセス・プラスならお一人様1泊あたり

18,500円相当のところを

**8,500円**でご提供



## プリンセス・プレミア

クルーズ代金に**極上のサービス**が含まれます。



プレミア・ビバレッジ・パッケージ ※1  
ビール25種類、スピリッツ75種類、  
グラスワイン40種類、  
高級カクテル20種類以上、  
ソフトドリンク  
(20米ドルまでのドリンク対象)



無制限高速Wi-Fi  
メダリオン・ネット  
(1名4デバイス) ※2

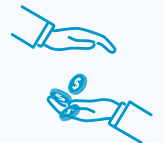

チップ  
「クルー・アプリ  
シエーション」 ※3



通常有料の  
スペシャルティ・レストラン  
**2回無料** ※4



プロカメラマンが撮影する  
フォトパッケージ ※5  
(デジタルデータ、印刷3枚)

### 【その他のサービス】

- プレミアム・デザート(無制限)
- フィットネス・クラス(無制限)
- ジュース・バー(無制限)
- メダリオン専用アクセサリ
- プリンセス・シアターの座席予約(オリジナルのプロダクション・ショーのみ)

これらのサービスを個別で追加すると

プリンセス・プレミアならお一人様1泊あたり

33,500円相当のところを

**12,500円**でご提供

※1 日本発着クルーズでは乗船日時時点で20歳以上の方対象。20歳未満の方は、コーヒー&ソーダ・パッケージとなります。コーヒー&ソーダ・パッケージには、お土産タンブラー、グラスファウンテンソーダ、フルーツジュース、スペシャルティ・コーヒー、紅茶、フラッパ、ミルクシェイク、エナジードリンクなどが含まれます(一部除外メニューあり)。除外メニューについては25%割引で提供いたします。 ※2 船の航行エリアによっては繋がりにくい場合もございます。 ※3 その他のサービスに対するチップはその都度お客様のご判断をお願いいたします。 ※4 クルーズ中に本特典を2回ご利用いただけなかった場合でも、払戻、引換、繰越の対象にはなりません。海(Kai) 寿司は対象外となります。 ※5 船内で撮影した写真を最大8×10インチサイズで3枚まで印刷してお持ち帰りいただけます。また、「メダリオン・クラス」アプリからのダウンロード、船内フォトギャラリーからUSBへ転送することで、枚数制限なくお持ち帰り可能です(デジタル形式のみ)。



# 九州と韓国 10日間

日付	寄港地	入港	出港	宿泊
3/15 水	横浜	日本	午後乗船 17:00	船中泊
16 木	クルージング	—	—	船中泊
17 金	別府	日本	09:00 16:00	船中泊
18 土	鹿児島	日本	08:00 16:00	船中泊
19 日	済州島	韓国	10:00 19:00	船中泊
20 月	長崎	日本	07:00 17:00	船中泊
21 火・祝	油津(宮崎)	日本	07:00 17:00	船中泊
22 水	和歌山下津	日本	09:00 18:00	船中泊
23 木	クルージング	—	—	船中泊
24 金	横浜	日本	午前下船 —	—



🍴食事:朝9回・昼8回・夜9回 ●最少催行人員:1人

※基本的に各寄港地は自由行動となります。  
※寄港地では自由散策もしくはショアエクスカージョン(寄港地観光ツアー:別料金)をご利用ください。

出発日・コース名	3/15 [M310] 九州と韓国 10日間			横浜発着
日程	9泊10日			
内容	プリンセス・プレミア	プリンセス・プラス	プリンセス・スタンダード (クルーズ代金)	
	新価格	新価格	新価格	
グランド・スイート	¥877,500	¥841,500	¥765,000*	
オーナーズ・スイート	¥833,500	¥797,500	¥721,000*	
ペントハウス・スイート(船尾)	¥789,500	¥753,500	¥677,000*	
ペントハウス・スイート(中央)	¥767,500	¥731,500	¥655,000*	
プレミアム・スイート	¥745,500	¥709,500	¥633,000*	
ヴィスタ・スイート	¥734,500	¥698,500	¥622,000*	
ファミリー・スイート	¥390,500	¥354,500	¥278,000*	
プレミアム・ジュニア・スイート	¥534,500	¥498,500	¥422,000*	
ジュニア・スイート(中央)	¥488,500	¥452,500	¥376,000*	
ジュニア・スイート(前方/後方)	¥434,500	¥398,500	¥322,000*	
海側バルコニー(中央)	¥376,500	¥340,500	¥264,000*	
海側バルコニー(前方/後方)	¥364,500	¥328,500	¥252,000*	
海側	¥324,500	¥288,500	¥212,000*	
海側(視界が遮られます)	¥274,500	¥238,500	¥162,000*	
内側	¥256,500	¥220,500	¥144,000*	
3~4人目代金(スイート) ファミリー・スイートを除く	右欄(★)の代金 + ¥112,500	右欄(★)の代金 + ¥76,500	上記新価格の半額(★) (1,000円未満切り上げ)	
3~4人目代金(ファミリー・スイート、 ジュニア・スイート、海側バルコニー、内側)	¥169,500	¥133,500	¥57,000	
租税、国際観光旅客税、手数料及び 港湾費用(別途申し受けます)				¥15,525

\*日価格(2023年1月31日までの価格)と同じ

- 上記代金は、2人部屋を2名で利用した場合の1名あたりの代金です(日本円表記)。
- 2人部屋を1名で利用する場合、1人部屋代金を申し受けます。代金は全カテゴリーにおいてクルーズ代金の200%となります(プリンセス・プラスの料金プランにあたる8,500円×泊数、プリンセス・プレミアの料金プランにあたる12,500円×泊数の代金は200%の対象外となり、各料金プランの100%を申し受けます)。ただし、1人利用客室の販売数には、制限がありますので予めご了承ください。予約状況によっては、利用できない場合もあります。予約時にご確認ください。
- 2人部屋を3~4名で利用する場合は、予約状況によっては利用できない場合もあります。詳しくは予約時にお問い合わせください。
- ファミリー・スイート(2ベッドルーム)(最大6名まで利用可能)の代金は、4名で利用した場合の1名あたりの代金です。3名以下ではご利用いただけません。
- 租税、国際観光旅客税、手数料及び港湾費用:1名あたりの料金で、別途申し受けます。※国際観光旅客税は出国1回につき、お一人様1,000円を徴収いたします。※乗船時2歳未満は国際観光旅客税対象外となります。※複数回海外の港に寄港するコースは出国の回数分、国際観光旅客税が適用されております。税額は予告なしに変更される場合があります。また、為替の影響等によって変動するため、お客様の申し込み完了の時期によって税額が異なる場合があります。直前の変更の場合は、船内会計にて徴収または返金いたします。
- 子ども代金の設定はありません。
- チップ「クルー・アプリシエーション」:1名1泊あたりスイート客室は18米ドル、プレミアム・ジュニア・スイート、ジュニア・スイート客室は17米ドル、その他の客室は16米ドルが船内会計に自動的にチャージされます。料金は予告なく変更になる可能性があります。プリンセス・プラスおよびプリンセス・プレミアでお申し込みの場合はチップ代金が含まれます。
- 設定以外の区間乗下船はできません。
- グランド・スイートはダブルベッドのみとなります。
- コース、カテゴリーによっては、予約いただけない場合があります。現時点で確実に予約を保証できるものではありません。空き状況については、予約時にお問い合わせください。

新型コロナウイルス感染症(COVID-19)の状況を受け、常に最新の健康と安全のプロトコルを確認しながら運航やサービスを提供してまいります。また、今後の感染状況、寄港地の受け入れ状況、政府等からの要請、天候等による事情により、運航の遅延もしくは中止、航路・寄港地、船内サービス・イベントが変更もしくは中止となる場合がございます。最新情報はプリンセス・クルーズウェブサイト「安全にクルーズ旅行をお楽しみいただくために」ページをご確認ください。  
新型コロナウイルス感染症感染対策の影響で、在留資格、再入国許可をお持ちの方等は入国・再入国できない可能性がございますので、予め法務省ホームページ(<https://www.moj.go.jp/>)でご確認の上ご予約ください。



2023 3月

クルーズ番号 M311

# 九州・四国と韓国 10日間

日付	寄港地	入港	出港	宿泊
3/24 金	横浜	日本	午後乗船 17:00	船中泊
25 土	クルージング	—	—	船中泊
26 日	鹿児島	日本	07:00 16:00	船中泊
27 月	済州島	韓国	10:00 19:00	船中泊
28 火	長崎	日本	08:00 18:00	船中泊
29 水	油津(宮崎)	日本	08:00 18:00	船中泊
30 木	松山	日本	08:00 18:00	船中泊
31 金	高知	日本	08:00 18:00	船中泊
4/ 1 土	クルージング	—	—	船中泊
2 日	横浜	日本	午前下船 —	—



🍴食事:朝9回・昼8回・夜9回 ●最少催行人員:1人

※基本的に各寄港地は自由行動となります。  
 ※寄港地では自由散策もしくはショアエクスカージョン(寄港地観光ツアー:別料金)をご利用ください。

出発日・コース名	3/24 [M311] 九州・四国と韓国 10日間		
	9泊10日		
日程	9泊10日		
	プリンセス・プレミア	プリンセス・プラス	プリンセス・スタンダード (クルーズ代金)
内容	新価格	新価格	新価格
グランド・スイート	¥877,500	¥841,500	¥765,000*
オーナーズ・スイート	¥833,500	¥797,500	¥721,000*
ペントハウス・スイート(船尾)	¥789,500	¥753,500	¥677,000*
ペントハウス・スイート(中央)	¥767,500	¥731,500	¥655,000*
プレミアム・スイート	¥745,500	¥709,500	¥633,000*
ヴィスタ・スイート	¥734,500	¥698,500	¥622,000*
ファミリー・スイート	¥390,500	¥354,500	¥278,000*
プレミアム・ジュニア・スイート	¥534,500	¥498,500	¥422,000*
ジュニア・スイート(中央)	¥488,500	¥452,500	¥376,000*
ジュニア・スイート(前方/後方)	¥434,500	¥398,500	¥322,000*
海側バルコニー(中央)	¥376,500	¥340,500	¥264,000*
海側バルコニー(前方/後方)	¥364,500	¥328,500	¥252,000*
海側	¥324,500	¥288,500	¥212,000*
海側(視界が遮られます)	¥274,500	¥238,500	¥162,000*
内側	¥256,500	¥220,500	¥144,000*
3~4人目代金(スイート) ファミリー・スイートを除く	右欄(★)の代金 + ¥112,500	右欄(★)の代金 + ¥76,500	上記新価格の半額(★) (1,000円未満切り上げ)
3~4人目代金(ファミリー・スイート、 ジュニア・スイート、海側バルコニー、海側、内側)	¥169,500	¥133,500	¥57,000
租税、国際観光旅客税、手数料及び 港湾費用(別途申し受けます)	¥16,200		

\*旧価格(2023年1月31日までの価格)と同じ

- 上記代金は、2人部屋を2名で利用した場合の1名あたりの代金です(日本円表記)。
- 2人部屋を1名で利用する場合、1人部屋代金を申し受けます。代金は全カテゴリーにおいてクルーズ代金の200%となります(プリンセス・プラスの料金プランにあたる8,500円×泊数、プリンセス・プレミアの料金プランにあたる12,500円×泊数の代金は200%の対象外となり、各料金プランの100%を申し受けます)。ただし、1人利用客室の販売数には、制限がありますので予めご了承ください。予約状況によっては、利用できない場合があります。予約時にご確認ください。
- 2人部屋を3~4名で利用する場合は、予約状況によっては利用できない場合があります。詳しくは予約時にお問い合わせください。
- ファミリー・スイート(2ベッドルーム)(最大6名まで利用可能)の代金は、4名で利用した場合の1名あたりの代金です。3名以下ではご利用いただけません。
- 租税、国際観光旅客税、手数料及び港湾費用:1名あたりの料金で、別途申し受けます。※国際観光旅客税は出国1回につき、お一人様1,000円を徴収いたします。※乗船時2歳未満は国際観光旅客税対象外となります。※複数回海外の港に寄港するコースは出国の回数分、国際観光旅客税が適用されております。税額は予告なしに変更される場合があります。また、為替の影響等によって変動するため、お客様のお申し込み完了の時期によって税額が異なることがあります。直前



# 西日本周遊と韓国 10日間

日付	寄港地	入港	出港	宿泊
4/2 日	横浜	日本 午後乗船	17:00	船中泊
3 月	清水	日本 07:00	15:00	船中泊
4 火	大阪	日本 09:00	21:00	船中泊
5 水	高知	日本 07:00	17:00	船中泊
6 木	広島	日本 09:00	18:00	船中泊
7 金	クルージング	—	—	船中泊
8 土	済州島	韓国 07:00	17:00	船中泊
9 日	長崎	日本 07:00	16:00	船中泊
10 月	クルージング	—	—	船中泊
11 火	横浜	日本 午前下船	—	—



🍴 食事:朝9回・昼8回・夜9回 ●最少催行人員:1人

※基本的に各寄港地は自由行動となります。  
※寄港地では自由散策もしくはショアエクスカージョン(寄港地観光ツアー:別料金)をご利用ください。

出発日・コース名	4/2 [M312] 西日本周遊と韓国 10日間		
日程	9泊10日		
内容	プリンセス・プレミア	プリンセス・プラス	プリンセス・スタンダード (クルーズ代金)
	新価格	新価格	新価格
グランド・スイート	¥940,500	¥904,500	¥828,000*
オーナーズ・スイート	¥896,500	¥860,500	¥784,000*
ペントハウス・スイート(船尾)	¥852,500	¥816,500	¥740,000*
ペントハウス・スイート(中央)	¥830,500	¥794,500	¥718,000*
プレミアム・スイート	¥808,500	¥772,500	¥696,000*
ヴィスタ・スイート	¥797,500	¥761,500	¥685,000*
ファミリー・スイート	¥432,500	¥396,500	¥320,000*
プレミアム・ジュニア・スイート	¥597,500	¥561,500	¥485,000*
ジュニア・スイート(中央)	¥551,500	¥515,500	¥439,000*
ジュニア・スイート(前方/後方)	¥497,500	¥461,500	¥385,000*
海側バルコニー(中央)	¥439,500	¥403,500	¥327,000*
海側バルコニー(前方/後方)	¥427,500	¥391,500	¥315,000*
海側	¥387,500	¥351,500	¥275,000*
海側(視界が遮られます)	¥337,500	¥301,500	¥225,000*
内側	¥266,500	¥230,500	¥154,000*
3~4人目代金(スイート) ファミリー・スイートを除く	右欄(★)の代金 + ¥112,500	右欄(★)の代金 + ¥76,500	上記新価格の半額(★) (1,000円未満切り上げ)
3~4人目代金(ファミリー・スイート, ジュニア・スイート,海側バルコニー,海側,内側)	¥169,500	¥133,500	¥57,000
租税、国際観光旅客税、手数料及び 港湾費用(別途申し受けます)	¥20,925		

\*旧価格(2023年1月31日までの価格)と同じ

の変更の場合は、船内会計にて徴収または返金いたします。

- 子ども代金の設定はありません。
- チップ[クルー・アプリシエーション]:1名1泊あたりスイート客室は18米ドル、プレミアム・ジュニア・スイート、ジュニア・スイート客室は17米ドル、その他の客室は16米ドルが船内会計に自動的にチャージされます。料金は予告なく変更になる可能性があります。プリンセス・プラスおよびプリンセス・プレミアでお申し込みの場合はチップ代金が含まれます。
- 設定以外の区間乗下船はできません。
- グランド・スイートはダブルベッドのみとなります。
- コース、カテゴリーによっては、予約いただけない場合があります。現時点で確実に予約を保証できるものではありません。空き状況については、予約時にお問い合わせください。

## プリンセス・クルーズ メールマガジン会員募集!

最新情報やお得な情報など、さまざまなクルーズの魅力をご紹介しますメールマガジン「プリンセス・メール」をお届けします。いますぐクルーズに出かける予定のない方でも、豪華客船の旅の世界をお楽しみいただけます。

詳しくはウェブサイトをご確認ください▼

2023 4月

クルーズ番号 M313

# 北前航路と九州・韓国 10日間 A

日付	寄港地	入港	出港	宿泊
4/11 火	横浜	日本 午後乗船	17:00	船中泊
12 水	クルージング	—	—	船中泊
13 木	青森	日本 07:00	17:00	船中泊
14 金	酒田(山形)	日本 07:00	16:00	船中泊
15 土	金沢	日本 06:30	18:00	船中泊
16 日	境港	日本 07:00	17:00	船中泊
17 月	釜山	韓国 07:00	16:00	船中泊
18 火	鹿児島	日本 10:00	19:00	船中泊
19 水	クルージング	—	—	船中泊
20 木	横浜	日本 午前下船	—	—



🍽️ 食事:朝9回・昼8回・夜9回 ●最少催行人員:1人

※基本的に各寄港地は自由行動となります。  
※寄港地では自由散策もしくはショアエクスカージョン(寄港地観光ツアー:別料金)をご利用ください。

出発日・コース名	4/11 [M313] 北前航路と九州・韓国 10日間 A		
日程	9泊10日		
内容	プリンセス・プレミア	プリンセス・プラス	プリンセス・スタンダード (クルーズ代金)
	新価格	新価格	新価格
グランド・スイート	¥940,500	¥904,500	¥828,000*
オーナーズ・スイート	¥896,500	¥860,500	¥784,000*
ペントハウス・スイート(船尾)	¥852,500	¥816,500	¥740,000*
ペントハウス・スイート(中央)	¥830,500	¥794,500	¥718,000*
プレミアム・スイート	¥808,500	¥772,500	¥696,000*
ヴィスタ・スイート	¥797,500	¥761,500	¥685,000*
ファミリー・スイート	¥432,500	¥396,500	¥320,000*
プレミアム・ジュニア・スイート	¥597,500	¥561,500	¥485,000*
ジュニア・スイート(中央)	¥551,500	¥515,500	¥439,000*
ジュニア・スイート(前方/後方)	¥497,500	¥461,500	¥385,000*
海側バルコニー(中央)	¥439,500	¥403,500	¥327,000*
海側バルコニー(前方/後方)	¥427,500	¥391,500	¥315,000*
海側	¥387,500	¥351,500	¥275,000*
海側(視界が遮られます)	¥337,500	¥301,500	¥225,000*
内側	¥266,500	¥230,500	¥154,000*
3~4人目代金(スイート) ファミリー・スイートを除く	右欄(★)の代金 + ¥112,500	右欄(★)の代金 + ¥76,500	上記新価格の半額(★) (1,000円未満切り上げ)
3~4人目代金(ファミリー・スイート、 ジュニア・スイート、海側バルコニー、海側、内側)	¥169,500	¥133,500	¥57,000
租税、国際観光旅客税、手数料及び 港湾費用(別途申し受けます)	¥18,900		

\*旧価格(2023年1月31日までの価格)と同じ

- 上記代金は、2人部屋を2名で利用した場合の1名あたりの代金です(日本円表記)。
- 2人部屋を1名で利用する場合、1人部屋代金を申し受けます。代金は全カテゴリーにおいてクルーズ代金の200%となります(プリンセス・プラスの料金プランにあたる8,500円×泊数、プリンセス・プレミアの料金プランにあたる12,500円×泊数の代金は200%の対象外となり、各料金プランの100%を申し受けます)。ただし、1人利用客室の販売数には、制限がありますので予めご了承ください。予約状況によっては、利用できない場合もあります。予約時にご確認ください。
- 2人部屋を3~4名で利用する場合は、予約状況によっては利用できない場合もあります。詳しくは予約時にお問い合わせください。
- ファミリー・スイート(2ベッドルーム)(最大6名まで利用可能)の代金は、4名で利用した場合の1名あたりの代金です。3名以下ではご利用いただけません。
- 租税、国際観光旅客税、手数料及び港湾費用:1名あたりの料金で、別途申し受けます。※国際観光旅客税は出国1回につき、お一人様1,000円を徴収いたします。※乗船時2歳未満は国際観光旅客税対象外となります。※複数回海外の港に寄港するコースは出国の回数分、国際観光旅客税が適用されております。税額は予告なしに変更される場合があります。また、為替の影響等によって変動するため、お客様のお申し込み完了の時期によって税額が異なる場合があります。直前



# 東北と九州・韓国 10日間

日付	寄港地	入港	出港	宿泊
4/20 木	横浜	日本 午後乗船	17:00	船中泊
21 金	ひたちなか	日本	07:00 17:00	船中泊
22 土	宮古(岩手)	日本	08:00 18:00	船中泊
23 日	青森	日本	08:00 18:00	船中泊
24 月	秋田	日本	07:00 18:00	船中泊
25 火	クルージング	—	—	船中泊
26 水	釜山	韓国	07:00 18:00	船中泊
27 木	長崎	日本	07:00 16:00	船中泊
28 金	クルージング	—	—	船中泊
29 土・祝	横浜	日本 午前下船	—	—



🍴 食事:朝9回・昼8回・夜9回 ●最少催行人員:1人

※基本的に各寄港地は自由行動となります。※花の開花時期は、天候、気温などにより毎年前後するため、ご覧いただけない場合もあります。  
※寄港地では自由散策もしくはショアエクスカーション(寄港地観光ツアー:別料金)をご利用ください。

出発日・コース名	4/20 [M314] 東北と九州・韓国 10日間		
日程	9泊10日		
内容	プリンセス・プレミア	プリンセス・プラス	プリンセス・スタンダード (クルーズ代金)
	新価格	新価格	新価格
グランド・スイート	¥847,500	¥811,500	¥735,000*
オーナーズ・スイート	¥803,500	¥767,500	¥691,000*
ペントハウス・スイート(船尾)	¥759,500	¥723,500	¥647,000*
ペントハウス・スイート(中央)	¥737,500	¥701,500	¥625,000*
プレミアム・スイート	¥715,500	¥679,500	¥603,000*
ヴィスタ・スイート	¥704,500	¥668,500	¥592,000*
ファミリー・スイート	¥373,500	¥337,500	¥261,000*
プレミアム・ジュニア・スイート	¥524,500	¥488,500	¥412,000*
ジュニア・スイート(中央)	¥468,500	¥432,500	¥356,000*
ジュニア・スイート(前方/後方)	¥414,500	¥378,500	¥302,000*
海側バルコニー(中央)	¥356,500	¥320,500	¥244,000*
海側バルコニー(前方/後方)	¥344,500	¥308,500	¥232,000*
海側	¥304,500	¥268,500	¥192,000*
海側(視界が遮られます)	¥264,500	¥228,500	¥152,000*
内側	¥246,500	¥210,500	¥134,000*
3~4人目代金(スイート) ファミリー・スイートを除く	右欄(★)の代金 + ¥112,500	右欄(★)の代金 + ¥76,500	上記新価格の半額(★) (1,000円未満切り上げ)
3~4人目代金(ファミリー・スイート、 ジュニア・スイート、海側バルコニー、海側、内側)	¥230,500	¥194,500	¥118,000
租税、国際観光旅客税、手数料及び 港湾費用(別途申し受けます)	¥18,900		

\*旧価格(2023年1月31日までの価格)と同じ

の変更の場合は、船内会計にて徴収または返金いたします。

- 子ども代金の設定はありません。
- チップ「クルー・アプリシエーション」:1名1泊あたりスイート客室は18米ドル、プレミアム・ジュニア・スイート、ジュニア・スイート客室は17米ドル、その他の客室は16米ドルが船内会計に自動的にチャージされます。料金は予告なく変更になる可能性があります。プリンセス・プラスおよびプリンセス・プレミアでお申し込みの場合はチップ代金が含まれます。
- 設定以外の区間乗下船はできません。
- グランド・スイートはダブルベッドのみとなります。
- コース、カテゴリーによっては、予約いただけない場合があります。現時点で確実に予約を保証できるものではありません。空き状況については、予約時にお問い合わせください。

## キャプテンズ・サークル



プリンセス・クルーズに一度ご乗船いただくと、次回からリピーターとして様々な特典が受けられる「キャプテンズ・サークル」メンバーにお迎えします。ご乗船回数・日数に応じて各種特典をご用意しています。



2023 4月

クルーズ番号 M315

# ゴールデンウィーク 花時の北日本と韓国 9日間

日付	寄港地	入港	出港	宿泊
4/29 土・祝	横浜	日本	午後乗船 17:00	船中泊
30 日	クルージング	—	—	船中泊
5/ 1 月	青森	日本	07:00 23:00	船中泊
2 火	函館	日本	07:00 17:00	船中泊
3 水・祝	クルージング	—	—	船中泊
4 木・祝	釜山	韓国	08:00 18:00	船中泊
5 金・祝	長崎	日本	07:00 16:00	船中泊
6 土	クルージング	—	—	船中泊
7 日	横浜	日本	午前下船	—



🍽️ 食事:朝8回・昼7回・夜8回 ●最少催行人員:1人

※基本的に各寄港地は自由行動となります。※花の開花時期は、天候、気温などにより毎年前後するため、ご覧いただけない場合もあります。  
※寄港地では自由散策もしくはショアエクスカーション(寄港地観光ツアー:別料金)をご利用ください。

出発日・コース名	4/29 [M315] ゴールデンウィーク 花時の北日本と韓国 9日間		
日程	8泊9日		
内容	プリンセス・プレミア	プリンセス・プラス	プリンセス・スタンダード (クルーズ代金)
	新価格	新価格	新価格
グランド・スイート	¥1,079,000	¥1,047,000	¥979,000*
オーナーズ・スイート	¥1,035,000	¥1,003,000	¥935,000*
ペントハウス・スイート(船尾)	¥991,000	¥959,000	¥891,000*
ペントハウス・スイート(中央)	¥969,000	¥937,000	¥869,000*
プレミアム・スイート	¥947,000	¥915,000	¥847,000*
ヴィスタ・スイート	¥936,000	¥904,000	¥836,000*
ファミリー・スイート	¥451,000	¥419,000	¥351,000*
プレミアム・ジュニア・スイート	¥726,000	¥694,000	¥626,000*
ジュニア・スイート(中央)	¥584,000	¥552,000	¥484,000*
ジュニア・スイート(前方/後方)	¥536,000	¥504,000	¥436,000*
海側バルコニー(中央)	¥387,000	¥355,000	¥287,000*
海側バルコニー(前方/後方)	¥376,000	¥344,000	¥276,000*
海側	¥336,000	¥304,000	¥236,000*
海側(視界が遮られます)	¥276,000	¥244,000	¥176,000*
内側	¥265,000	¥233,000	¥165,000*
3~4人目代金(スイート) ファミリー・スイートを除く	右欄(★)の代金 + ¥100,000	右欄(★)の代金 + ¥68,000	上記新価格の半額(★) (1,000円未満切り上げ)
3~4人目代金(ファミリー・スイート、 ジュニア・スイート、海側バルコニー、海側、内側)	¥235,000	¥203,000	¥135,000
租税、国際観光旅客税、手数料及び 港湾費用(別途申し受けます)	¥15,525		

\*旧価格(2023年1月31日までの価格)と同じ

- 上記代金は、2人部屋を2名で利用した場合の1名あたりの代金です(日本円表記)。
- 2人部屋を1名で利用する場合、1人部屋代金を申し受けます。代金は全カテゴリーにおいてクルーズ代金の200%となります(プリンセス・プラスの料金プランにあたる8,500円×泊数、プリンセス・プレミアの料金プランにあたる12,500円×泊数の代金は200%の対象外となり、各料金プランの100%を申し受けます)。ただし、1人利用客室の販売数には、制限がありますので予めご了承ください。予約状況によっては、利用できない場合があります。予約時にご確認ください。
- 2人部屋を3~4名で利用する場合は、予約状況によっては利用できない場合があります。詳しくは予約時にお問い合わせください。
- ファミリー・スイート(2ベッドルーム)(最大6名まで利用可能)の代金は、4名で利用した場合の1名あたりの代金です。3名以下ではご利用いただけません。
- 租税、国際観光旅客税、手数料及び港湾費用:1名あたりの料金で、別途申し受けます。※国際観光旅客税は出国1回につき、お一人様1,000円を徴収いたします。※乗船時2歳未満は国際観光旅客税対象外となります。※複数回海外の港に寄港するコースは出国の回数分、国際観光旅客税が適用されております。税額は予告なしに変更される場合があります。また、為替の影響等によって変動するため、お客様のお申し込み完了の時期によって税額が異なることがあります。直前





# 横浜発 神戸着 九州・韓国 7日間

日付	寄港地	入港	出港	宿泊
5/7日	横浜	日本 午後乗船	17:00	船中泊
8月	クローゼング	—	—	船中泊
9火	長崎	日本 09:00	18:00	船中泊
10水	済州島	韓国 07:00	16:00	船中泊
11木	鹿児島	日本 10:00	19:00	船中泊
12金	クローゼング	—	—	船中泊
13土	神戸	日本 午前下船	—	—



🍽️ 食事:朝6回・昼5回・夜6回 ●最少催行人員:1人

※基本的に各寄港地は自由行動となります。  
※寄港地では自由散策もしくはショアエクスカージョン(寄港地観光ツアー:別料金)をご利用ください。

出発日・コース名	5/7 [M316] 横浜発 神戸着 九州・韓国 7日間		
	6泊7日		
日程	6泊7日		
	プリンセス・プレミア	プリンセス・プラス	プリンセス・スタンダード (クルーズ代金)
内容	新価格	新価格	新価格
グランド・スイート	¥565,000	¥541,000	¥490,000*
オーナーズ・スイート	¥536,000	¥512,000	¥461,000*
ペントハウス・スイート(船尾)	¥507,000	¥483,000	¥432,000*
ペントハウス・スイート(中央)	¥492,000	¥468,000	¥417,000*
プレミアム・スイート	¥477,000	¥453,000	¥402,000*
ヴィスタ・スイート	¥469,000	¥445,000	¥394,000*
ファミリー・スイート	¥243,000	¥219,000	¥168,000*
プレミアム・ジュニア・スイート	¥349,000	¥325,000	¥274,000*
ジュニア・スイート(中央)	¥315,000	¥291,000	¥240,000*
ジュニア・スイート(前方/後方)	¥279,000	¥255,000	¥204,000*
海側バルコニー(中央)	¥237,000	¥213,000	¥162,000*
海側バルコニー(前方/後方)	¥229,000	¥205,000	¥154,000*
海側	¥199,000	¥175,000	¥124,000*
海側(視界が遮られます)	¥174,000	¥150,000	¥99,000*
内側	¥152,000	¥128,000	¥77,000*
3~4人目代金(スイート) ファミリー・スイートを除く	右欄(★)の代金 + ¥75,000	右欄(★)の代金 + ¥51,000	上記新価格の半額(★) (1,000円未満切り上げ)
3~4人目代金(ファミリー・スイート、 ジュニア・スイート、海側バルコニー、海側、内側)	¥135,000	¥111,000	¥60,000
租税、国際観光旅客税、手数料及び 港湾費用(別途申し受けます)	¥12,150		

\*旧価格(2023年1月31日までの価格)と同じ

の変更の場合は、船内会計にて徴収または返金いたします。

- 子ども代金の設定はありません。
- チップ[クルー・アプリシエーション]: 1名1泊あたりスイート客室は18米ドル、プレミアム・ジュニア・スイート、ジュニア・スイート客室は17米ドル、その他の客室は16米ドルが船内会計に自動的にチャージされます。料金は予告なく変更になる可能性があります。プリンセス・プラスおよびプリンセス・プレミアでお申し込みの場合はチップ代金が含まれます。
- 設定以外の区間乗下船はできません。
- グランド・スイートはダブルベッドのみとなります。
- コース、カテゴリーによっては、予約いただけない場合があります。現時点で確実に予約を保証できるものではありません。空き状況については、予約時にお問い合わせください。

## プリンセス・クルーズ メールマガジン会員募集!

最新情報やお得な情報など、さまざまなクルーズの魅力をご紹介しますメールマガジン「プリンセス・メール」をお届けします。いますぐクルーズに出かける予定のない方でも、豪華客船の旅の世界をお楽しみいただけます。

詳しくはウェブサイトをご確認ください▼

2023 5月

クルーズ番号 M317

# 沖縄・台湾リゾートクルーズ 8日間 A

日付	寄港地	入港	出港	宿泊
5/13 土	神戸	日本	午後乗船 17:00	船中泊
14 日	クルーゼング	—	—	船中泊
15 月	那覇	日本	07:00 19:00	船中泊
16 火	石垣島	日本	09:00 18:00	船中泊
17 水	基隆(台北)	台湾	07:00 18:00	船中泊
18 木	クルーゼング	—	—	船中泊
19 金	クルーゼング	—	—	船中泊
20 土	神戸	日本	午前下船	—



🍽️ 食事:朝7回・昼6回・夜7回 ●最少催行人員:1人

※基本的に各寄港地は自由行動となります。  
※寄港地では自由散策もしくはショアエクスカーション(寄港地観光ツアー:別料金)をご利用ください。

出発日・コース名	5/13 [M317] 沖縄・台湾リゾートクルーズ 8日間 A		
	7泊8日		
内容	プリンセス・プレミア	プリンセス・プラス	プリンセス・スタンダード (クルーズ代金)
	新価格	新価格	新価格
グランド・スイート	¥677,500	¥649,500	¥590,000*
オーナーズ・スイート	¥637,500	¥609,500	¥550,000*
ペントハウス・スイート(船尾)	¥597,500	¥569,500	¥510,000*
ペントハウス・スイート(中央)	¥577,500	¥549,500	¥490,000*
プレミアム・スイート	¥557,500	¥529,500	¥470,000*
ヴィスタ・スイート	¥547,500	¥519,500	¥460,000*
ファミリー・スイート	¥283,500	¥255,500	¥196,000*
プレミアム・ジュニア・スイート	¥407,500	¥379,500	¥320,000*
ジュニア・スイート(中央)	¥359,500	¥331,500	¥272,000*
ジュニア・スイート(前方/後方)	¥317,500	¥289,500	¥230,000*
海側バルコニー(中央)	¥267,500	¥239,500	¥180,000*
海側バルコニー(前方/後方)	¥257,500	¥229,500	¥170,000*
海側	¥237,500	¥209,500	¥150,000*
海側(視界が遮られます)	¥207,500	¥179,500	¥120,000*
内側	¥185,500	¥157,500	¥98,000*
3~4人目代金(スイート) ファミリー・スイートを除く	右欄(★)の代金 + ¥87,500	右欄(★)の代金 + ¥59,500	上記新価格の半額(★) (1,000円未満切り上げ)
3~4人目代金(ファミリー・スイート、 ジュニア・スイート、海側バルコニー、海側、内側)	¥182,500	¥154,500	¥95,000
租税、国際観光旅客税、手数料及び 港湾費用(別途申し受けます)	¥13,500		

\*旧価格(2023年1月31日までの価格)と同じ

- 上記代金は、2人部屋を2名で利用した場合の1名あたりの代金です(日本円表記)。
- 2人部屋を1名で利用する場合、1人部屋代金を申し受けます。代金は全カテゴリーにおいてクルーズ代金の200%となります(プリンセス・プラスの料金プランにあたる8,500円×泊数、プリンセス・プレミアの料金プランにあたる12,500円×泊数の代金は200%の対象外となり、各料金プランの100%を申し受けます)。ただし、1人利用客室の販売数には、制限がありますので予めご了承ください。予約状況によっては、利用できない場合もあります。予約時にご確認ください。
- 2人部屋を3~4名で利用する場合は、予約状況によっては利用できない場合もあります。詳しくは予約時にお問い合わせください。
- ファミリー・スイート(2ベッドルーム)(最大6名まで利用可能)の代金は、4名で利用した場合の1名あたりの代金です。3名以下ではご利用いただけません。
- 租税、国際観光旅客税、手数料及び港湾費用:1名あたりの料金で、別途申し受けます。※国際観光旅客税は出国1回につき、お一人様1,000円を徴収いたします。※乗船時2歳未満は国際観光旅客税対象外となります。※複数回海外の港に寄港するコースは出国の回数分、国際観光旅客税が適用されております。税額は予告なしに変更される場合があります。また、為替の影響等によって変動するため、お客様のお申し込み完了の時期によって税額が異なる場合があります。直前



# 沖縄・台湾リゾートクルーズ 8日間 B

日付	寄港地	入港	出港	宿泊
5/20 土	神戸	日本	午後乗船 17:00	船中泊
21 日	クルージング	—	—	船中泊
22 月	那覇	日本	07:00 19:00	船中泊
23 火	石垣島*	日本	09:00 18:00	船中泊
24 水	基隆(台北)	台湾	07:00 18:00	船中泊
25 木	クルージング	—	—	船中泊
26 金	クルージング	—	—	船中泊
27 土	神戸	日本	午前下船	—



**食** 食事:朝7回・昼6回・夜7回 ●最少催行人員:1人  
 ★4日目の寄港地が宮古島から石垣島に変更となり、沖縄・リゾート台湾クルーズ 8日間A、Bは同じ旅程になります。  
 ※基本的に各寄港地は自由行動となります。  
 ※寄港地では自由散策もしくはショアエクスカージョン(寄港地観光ツアー:別料金)をご利用ください。

出発日・コース名	5/20 [M318] 沖縄・台湾リゾートクルーズ 8日間 B		
日程	7泊8日		
内容	プリンセス・プレミア	プリンセス・プラス	プリンセス・スタンダード (クルーズ代金)
	新価格	新価格	新価格
グランド・スイート	¥677,500	¥649,500	¥590,000*
オーナーズ・スイート	¥637,500	¥609,500	¥550,000*
ペントハウス・スイート(船尾)	¥597,500	¥569,500	¥510,000*
ペントハウス・スイート(中央)	¥577,500	¥549,500	¥490,000*
プレミアム・スイート	¥557,500	¥529,500	¥470,000*
ヴィスタ・スイート	¥547,500	¥519,500	¥460,000*
ファミリー・スイート	¥283,500	¥255,500	¥196,000*
プレミアム・ジュニア・スイート	¥407,500	¥379,500	¥320,000*
ジュニア・スイート(中央)	¥359,500	¥331,500	¥272,000*
ジュニア・スイート(前方/後方)	¥317,500	¥289,500	¥230,000*
海側バルコニー(中央)	¥267,500	¥239,500	¥180,000*
海側バルコニー(前方/後方)	¥257,500	¥229,500	¥170,000*
海側	¥237,500	¥209,500	¥150,000*
海側(視界が遮られます)	¥207,500	¥179,500	¥120,000*
内側	¥185,500	¥157,500	¥98,000*
3~4人目代金(スイート) ファミリー・スイートを除く	右欄(★)の代金 + ¥87,500	右欄(★)の代金 + ¥59,500	上記新価格の半額(★) (1,000円未満切り上げ)
3~4人目代金(ファミリー・スイート、 ジュニア・スイート、海側バルコニー、海側、内側)	¥182,500	¥154,500	¥95,000
租税、国際観光旅客税、手数料及び 港湾費用(別途申し受けます)	¥13,500		

\*旧価格(2023年1月31日までの価格)と同じ

の変更の場合は、船内会計にて徴収または返金いたします。

- 子ども代金の設定はありません。
- チップ[クルー・アプリシエーション]: 1名1泊あたりスイート客室は18米ドル、プレミアム・ジュニア・スイート、ジュニア・スイート客室は17米ドル、その他の客室は16米ドルが船内会計に自動的にチャージされます。料金は予告なく変更になる可能性があります。プリンセス・プラスおよびプリンセス・プレミアでお申し込みの場合はチップ代金が含まれます。
- 設定以外の区間乗下船はできません。
- グランド・スイートはダブルベッドのみとなります。
- コース、カテゴリーによっては、予約いただけない場合があります。現時点で確実に予約を保証できるものではありません。空き状況については、予約時にお問い合わせください。

## キャプテンズ・サークル



プリンセス・クルーズに一度ご乗船いただくと、次回からリピーターとして様々な特典が受けられる「キャプテンズ・サークル」メンバーにお迎えします。ご乗船回数・日数に応じて各種特典をご用意しています。



2023 5月

クルーズ番号 M319

# 沖縄・台湾リゾートクルーズ 8日間 A

日付	寄港地	入港	出港	宿泊
5/27 土	神戸	日本	午後乗船 17:00	船中泊
28 日	クラーズ	—	—	船中泊
29 月	那覇	日本	07:00 19:00	船中泊
30 火	石垣島	日本	09:00 18:00	船中泊
31 水	基隆(台北)	台湾	07:00 18:00	船中泊
6/ 1 木	クラーズ	—	—	船中泊
2 金	クラーズ	—	—	船中泊
3 土	神戸	日本	午前下船	—



🍽️ 食事:朝7回・昼6回・夜7回 ●最少催行人員:1人

※基本的に各寄港地は自由行動となります。  
 ※寄港地では自由散策もしくはショアエクスカージョン(寄港地観光ツアー:別料金)をご利用ください。

出発日・コース名	5/27 [M319] 沖縄・台湾リゾートクルーズ 8日間 A		
	7泊8日		
内容	プリンセス・プレミア	プリンセス・プラス	プリンセス・スタンダード (クルーズ代金)
	新価格	新価格	新価格
グランド・スイート	¥677,500	¥649,500	¥590,000*
オーナーズ・スイート	¥637,500	¥609,500	¥550,000*
ペントハウス・スイート(船尾)	¥597,500	¥569,500	¥510,000*
ペントハウス・スイート(中央)	¥577,500	¥549,500	¥490,000*
プレミアム・スイート	¥557,500	¥529,500	¥470,000*
ヴィスタ・スイート	¥547,500	¥519,500	¥460,000*
ファミリー・スイート	¥283,500	¥255,500	¥196,000*
プレミアム・ジュニア・スイート	¥407,500	¥379,500	¥320,000*
ジュニア・スイート(中央)	¥359,500	¥331,500	¥272,000*
ジュニア・スイート(前方/後方)	¥317,500	¥289,500	¥230,000*
海側バルコニー(中央)	¥267,500	¥239,500	¥180,000*
海側バルコニー(前方/後方)	¥257,500	¥229,500	¥170,000*
海側	¥237,500	¥209,500	¥150,000*
海側(視界が遮られます)	¥207,500	¥179,500	¥120,000*
内側	¥185,500	¥157,500	¥98,000*
3~4人目代金(スイート) ファミリー・スイートを除く	右欄(★)の代金 + ¥87,500	右欄(★)の代金 + ¥59,500	上記新価格の半額(★) (1,000円未満切り上げ)
3~4人目代金(ファミリー・スイート、 ジュニア・スイート、海側バルコニー、海側、内側)	¥182,500	¥154,500	¥95,000
租税、国際観光旅客税、手数料及び 港湾費用(別途申し受けます)	¥13,500		

\*旧価格(2023年1月31日までの価格)と同じ

- 上記代金は、2人部屋を2名で利用した場合の1名あたりの代金です(日本円表記)。
- 2人部屋を1名で利用する場合、1人部屋代金を申し受けます。代金は全カテゴリーにおいてクルーズ代金の200%となります(プリンセス・プラスの料金プランにあたる8,500円×泊数、プリンセス・プレミアの料金プランにあたる12,500円×泊数の代金は200%の対象外となり、各料金プランの100%を申し受けます)。ただし、1人利用客室の販売数には、制限がありますので予めご了承ください。予約状況によっては、利用できない場合もあります。予約時にご確認ください。
- 2人部屋を3~4名で利用する場合は、予約状況によっては利用できない場合もあります。詳しくは予約時にお問い合わせください。
- ファミリー・スイート(2ベッドルーム)(最大6名まで利用可能)の代金は、4名で利用した場合の1名あたりの代金です。3名以下ではご利用いただけません。
- 租税、国際観光旅客税、手数料及び港湾費用:1名あたりの料金で、別途申し受けます。※国際観光旅客税は出国1回につき、お一人様1,000円を徴収いたします。乗船時2歳未満は国際観光旅客税対象外となります。※複数回海外の港に寄港するコースは出国の回数分、国際観光旅客税が適用されております。税額は予告なしに変更される場合があります。また、為替の影響等によって変動するため、お客様のお申し込み完了の時期によって税額が異なる場合があります。直前



# 四国・九州・韓国ショートクルーズ 6日間

日付	寄港地	入港	出港	宿泊
6/ 3 土	神戸	日本 午後乗船	17:00	船中泊
4 日	高知	日本 07:00	16:00	船中泊
5 月	鹿児島	日本 07:00	16:00	船中泊
6 火	済州島	韓国 11:00	19:00	船中泊
7 水	クルージング	—	—	船中泊
8 木	神戸	日本 午前下船	—	—



🍽️ 食事:朝5回・昼4回・夜5回 ●最少催行人員:1人

※基本的に各寄港地は自由行動となります。  
※寄港地では自由散策もしくはショアエクスカージョン(寄港地観光ツアー:別料金)をご利用ください。

出発日・コース名	6/3 [M320] 四国・九州・韓国ショートクルーズ 6日間		
日程	5泊6日		
内容	プリンセス・プレミア	プリンセス・プラス	プリンセス・スタンダード (クルーズ代金)
	新価格	新価格	新価格
グランド・スイート	¥521,500	¥501,500	¥459,000*
オーナーズ・スイート	¥492,500	¥472,500	¥430,000*
ペントハウス・スイート(船尾)	¥463,500	¥443,500	¥401,000*
ペントハウス・スイート(中央)	¥448,500	¥428,500	¥386,000*
プレミアム・スイート	¥433,500	¥413,500	¥371,000*
ヴィスタ・スイート	¥425,500	¥405,500	¥363,000*
ファミリー・スイート	¥233,500	¥213,500	¥171,000*
プレミアム・ジュニア・スイート	¥325,500	¥305,500	¥263,000*
ジュニア・スイート(中央)	¥295,500	¥275,500	¥233,000*
ジュニア・スイート(前方/後方)	¥265,500	¥245,500	¥203,000*
海側バルコニー(中央)	¥233,500	¥213,500	¥171,000*
海側バルコニー(前方/後方)	¥225,500	¥205,500	¥163,000*
海側	¥205,500	¥185,500	¥143,000*
海側(視界が遮られます)	¥180,500	¥160,500	¥118,000*
内側	¥147,500	¥127,500	¥85,000*
3~4人目代金(スイート) ファミリー・スイートを除く	右欄(★)の代金 + ¥62,500	右欄(★)の代金 + ¥42,500	上記新価格の半額(★) (1,000円未満切り上げ)
3~4人目代金(ファミリー・スイート、 ジュニア・スイート、海側バルコニー、海側、内側)	¥122,500	¥102,500	¥60,000
租税、国際観光旅客税、手数料及び 港湾費用(別途申し受けます)	¥10,800		

\*旧価格(2023年1月31日までの価格)と同じ

の変更の場合は、船内会計にて徴収または返金いたします。

- 子ども代金の設定はありません。
- チップ[クルー・アプリシエーション]: 1名1泊あたりスイート客室は18米ドル、プレミアム・ジュニア・スイート、ジュニア・スイート客室は17米ドル、その他の客室は16米ドルが船内会計に自動的にチャージされます。料金は予告なく変更になる可能性があります。プリンセス・プラスおよびプリンセス・プレミアでお申し込みの場合はチップ代金が含まれます。
- 設定以外の区間乗下船はできません。
- グランド・スイートはダブルベッドのみとなります。
- コース、カテゴリーによっては、予約いただけない場合があります。現時点で確実に予約を保証できるものではありません。空き状況については、予約時にお問い合わせください。

## プリンセス・クルーズ メールマガジン会員募集!

最新情報やお得な情報など、さまざまなクルーズの魅力をご紹介しますメールマガジン「プリンセス・メール」をお届けします。いますぐクルーズに出かける予定のない方でも、豪華客船の旅の世界をお楽しみいただけます。

詳しくはウェブサイトをご確認ください▼

2023 6月

クルーズ番号 M321

# 神戸発 横浜着 九州・韓国ショートクルーズ 6日間

日付	寄港地	入港	出港	宿泊
6/ 8 木	神戸	日本 午後乗船	17:00	船中泊
9 金	クルージング	—	—	船中泊
10 土	済州島	韓国 07:00	16:00	船中泊
11 日	鹿児島	日本 10:00	19:00	船中泊
12 月	クルージング	—	—	船中泊
13 火	横浜	日本 午前下船	—	—



🍽️ 食事:朝5回・昼4回・夜5回 ●最少催行人員:1人

※基本的に各寄港地は自由行動となります。  
 ※寄港地では自由散策もしくはシヨアエクスカーション(寄港地観光ツアー:別料金)をご利用ください。

出発日・コース名	6/8 [M321] 神戸発 横浜着 九州・韓国ショートクルーズ 6日間		
	5泊6日		
内容	プリンセス・プレミア	プリンセス・プラス	プリンセス・スタンダード (クルーズ代金)
	新価格	新価格	新価格
グランド・スイート	¥466,500	¥446,500	¥404,000*
オーナーズ・スイート	¥437,500	¥417,500	¥375,000*
ペントハウス・スイート(船尾)	¥408,500	¥388,500	¥346,000*
ペントハウス・スイート(中央)	¥393,500	¥373,500	¥331,000*
プレミアム・スイート	¥378,500	¥358,500	¥316,000*
ヴィスタ・スイート	¥370,500	¥350,500	¥308,000*
ファミリー・スイート	¥183,500	¥163,500	¥121,000*
プレミアム・ジュニア・スイート	¥260,500	¥240,500	¥198,000*
ジュニア・スイート(中央)	¥240,500	¥220,500	¥178,000*
ジュニア・スイート(前方/後方)	¥210,500	¥190,500	¥148,000*
海側バルコニー(中央)	¥168,500	¥148,500	¥106,000*
海側バルコニー(前方/後方)	¥160,500	¥140,500	¥98,000*
海側	¥150,500	¥130,500	¥88,000*
海側(視界が遮られます)	¥125,500	¥105,500	¥63,000*
内側	¥118,500	¥98,500	¥56,000*
3~4人目代金(スイート) ファミリー・スイートを除く	右欄(★)の代金 + ¥62,500	右欄(★)の代金 + ¥42,500	上記新価格の半額(★) (1,000円未満切り上げ)
3~4人目代金(ファミリー・スイート、 ジュニア・スイート、海側バルコニー、海側、内側)	¥84,500	¥64,500	¥22,000
租税、国際観光旅客税、手数料及び 港湾費用(別途申し受けます)	¥8,775		

\*旧価格(2023年1月31日までの価格)と同じ

- 上記代金は、2人部屋を2名で利用した場合の1名あたりの代金です(日本円表記)。
- 2人部屋を1名で利用する場合、1人部屋代金を申し受けます。代金は全カテゴリーにおいてクルーズ代金の200%となります(プリンセス・プラスの料金プランにあたる8,500円×泊数、プリンセス・プレミアの料金プランにあたる12,500円×泊数の代金は200%の対象外となり、各料金プランの100%を申し受けます)。ただし、1人利用客室の販売数には、制限がありますので予めご了承ください。予約状況によっては、利用できない場合があります。予約時にご確認ください。
- 2人部屋を3~4名で利用する場合は、予約状況によっては利用できない場合があります。詳しくは予約時にお問い合わせください。
- ファミリー・スイート(2ベッドルーム)(最大6名まで利用可能)の代金は、4名で利用した場合の1名あたりの代金です。3名以下ではご利用いただけません。
- 租税、国際観光旅客税、手数料及び港湾費用:1名あたりの料金で、別途申し受けます。※国際観光旅客税は出国1回につき、お一人様1,000円を徴収いたします。※乗船時2歳未満は国際観光旅客税対象外となります。※複数回海外の港に寄港するコースは出国の回数分、国際観光旅客税が適用されております。税額は予告なしに変更される場合があります。また、為替の影響等によって変動するため、お客様のお申し込み完了の時期によって税額が異なる場合があります。直前



# 北海道・九州と韓国 9日間 A

日付	寄港地	入港	出港	宿泊
6/13 火	横浜	日本 午後乗船	17:00	船中泊
14 水	クルージング	—	—	船中泊
15 木	長崎	日本 08:00	17:00	船中泊
16 金	釜山	韓国 07:00	14:00	船中泊
17 土	クルージング	—	—	船中泊
18 日	小樽	日本 08:00	18:00	船中泊
19 月	函館	日本 08:00	23:00	船中泊
20 火	クルージング	—	—	船中泊
21 水	横浜	日本 午前下船	—	—



🍴 食事:朝8回・昼7回・夜8回 ●最少催行人員:1人

※基本的に各寄港地は自由行動となります。  
※寄港地では自由散策もしくはショアエクスカージョン(寄港地観光ツアー:別料金)をご利用ください。

出発日・コース名	6/13 [M322] 北海道・九州と韓国 9日間 A		
日程	8泊9日		
内容	プリンセス・プレミア	プリンセス・プラス	プリンセス・スタンダード (クルーズ代金)
	新価格	新価格	新価格
グランド・スイート	¥769,000	¥737,000	¥669,000*
オーナーズ・スイート	¥725,000	¥693,000	¥625,000*
ペントハウス・スイート(船尾)	¥681,000	¥649,000	¥581,000*
ペントハウス・スイート(中央)	¥659,000	¥627,000	¥559,000*
プレミアム・スイート	¥637,000	¥605,000	¥537,000*
ヴィスタ・スイート	¥626,000	¥594,000	¥526,000*
ファミリー・スイート	¥330,000	¥298,000	¥230,000*
プレミアム・ジュニア・スイート	¥466,000	¥434,000	¥366,000*
ジュニア・スイート(中央)	¥414,000	¥382,000	¥314,000*
ジュニア・スイート(前方/後方)	¥366,000	¥334,000	¥266,000*
海側バルコニー(中央)	¥317,000	¥285,000	¥217,000*
海側バルコニー(前方/後方)	¥306,000	¥274,000	¥206,000*
海側	¥266,000	¥234,000	¥166,000*
海側(視界が遮られます)	¥236,000	¥204,000	¥136,000*
内側	¥220,000	¥188,000	¥120,000*
3~4人目代金(スイート) ファミリー・スイートを除く	右欄(★)の代金 + ¥100,000	右欄(★)の代金 + ¥68,000	上記新価格の半額(★) (1,000円未満切り上げ)
3~4人目代金(ファミリー・スイート、 ジュニア・スイート、海側バルコニー、海側、内側)	¥218,000	¥186,000	¥118,000
租税、国際観光旅客税、手数料及び 港湾費用(別途申し受けます)	¥14,850		

\*旧価格(2023年1月31日までの価格)と同じ

の変更の場合は、船内会計にて徴収または返金いたします。

- 子ども代金の設定はありません。
- チップ[クルー・アプリシエーション]:1名1泊あたりスイート客室は18米ドル、プレミアム・ジュニア・スイート、ジュニア・スイート客室は17米ドル、その他の客室は16米ドルが船内会計に自動的にチャージされます。料金は予告なく変更になる可能性があります。プリンセス・プラスおよびプリンセス・プレミアでお申し込みの場合はチップ代金が含まれます。
- 設定以外の区間乗下船はできません。
- グランド・スイートはダブルベッドのみとなります。
- コース、カテゴリーによっては、予約いただけない場合があります。現時点で確実に予約を保証できるものではありません。空き状況については、予約時にお問い合わせください。

## キャプテンズ・サークル



プリンセス・クルーズに一度ご乗船いただくと、次回からリピーターとして様々な特典が受けられる「キャプテンズ・サークル」メンバーにお迎えします。ご乗船回数・日数に応じて各種特典をご用意しています。



2023 6月

クルーズ番号 M323

# 沖縄・台湾リゾートクルーズ 9日間

日付	寄港地	入港	出港	宿泊
6/21 水	横浜	日本	午後乗船 17:00	船中泊
22 木	クルージング	—	—	船中泊
23 金	クルージング	—	—	船中泊
24 土	那覇	日本	07:00 19:00	船中泊
25 日	石垣島	日本	09:00 18:00	船中泊
26 月	基隆(台北)	台湾	07:00 17:00	船中泊
27 火	クルージング	—	—	船中泊
28 水	クルージング	—	—	船中泊
29 木	横浜	日本	午前下船	—



🍽️ 食事:朝8回・昼7回・夜8回 ●最少催行人員:1人

※基本的に各寄港地は自由行動となります。  
※寄港地では自由散策もしくはショアエクスカージョン(寄港地観光ツアー:別料金)をご利用ください。

出発日・コース名	6/21 [M323] 沖縄・台湾リゾートクルーズ 9日間						横浜発着
	8泊9日						
内容	プリンセス・プレミア		プリンセス・プラス		プリンセス・スタンダード (クルーズ代金)		
	旧価格	新価格	旧価格	新価格	旧価格	新価格	
グランド・スイート	¥825,000		¥793,000		¥725,000*		
オーナーズ・スイート	¥781,000		¥749,000		¥681,000*		
ペントハウス・スイート(船尾)	¥737,000		¥705,000		¥637,000*		
ペントハウス・スイート(中央)	¥715,000		¥683,000		¥615,000*		
プレミアム・スイート	¥693,000		¥661,000		¥593,000*		
ヴィスタ・スイート	¥682,000		¥650,000		¥582,000*		
ファミリー・スイート	¥355,000*		¥331,000 ▶ ¥323,000		¥275,000 ▶ ¥255,000		
プレミアム・ジュニア・スイート	¥522,000		¥490,000		¥422,000*		
ジュニア・スイート(中央)	¥470,000		¥438,000		¥370,000*		
ジュニア・スイート(前方/後方)	¥422,000		¥390,000		¥322,000*		
海側バルコニー(中央)	¥353,000 ▶ ¥317,000		¥329,000 ▶ ¥285,000		¥273,000 ▶ ¥217,000		
海側バルコニー(前方/後方)	¥342,000 ▶ ¥306,000		¥318,000 ▶ ¥274,000		¥262,000 ▶ ¥206,000		
海側	¥322,000		¥290,000		¥222,000*		
海側(視界が遮られます)	¥292,000		¥260,000		¥192,000*		
内側	¥220,000*		¥196,000 ▶ ¥188,000		¥140,000 ▶ ¥120,000		
3~4人目代金(スイート) ファミリー・スイートを除く		右欄(★)の代金 + ¥100,000		右欄(★)の代金 + ¥68,000		上記新価格の半額(★) (1,000円未満切り上げ)	
3~4人目代金(ファミリー・スイート、 ジュニア・スイート、海側バルコニー、海側、内側)		¥198,000		¥166,000		¥98,000	
租税、国際観光旅客税、手数料及び 港湾費用(別途申し受けます)				¥14,850			

\*旧価格(2023年1月31日までの価格)と同じ

- 上記代金は、2人部屋を2名で利用した場合の1名あたりの代金です(日本円表記)。
- 2人部屋を1名で利用する場合、1人部屋代金を申し受けます。代金は全カテゴリーにおいてクルーズ代金の200%となります(プリンセス・プラスの料金プランにあたる8,500円×泊数、プリンセス・プレミアの料金プランにあたる12,500円×泊数の代金は200%の対象外となり、各料金プランの100%を申し受けます)。ただし、1人利用客室の販売数には、制限がありますので予めご了承ください。予約状況によっては、利用できない場合もあります。予約時にご確認ください。
- 2人部屋を3~4名で利用する場合は、予約状況によっては利用できない場合もあります。詳しくは予約時にお問い合わせください。
- ファミリー・スイート(2ベッドルーム)(最大6名まで利用可能)の代金は、4名で利用した場合の1名あたりの代金です。3名以下ではご利用いただけません。
- 租税、国際観光旅客税、手数料及び港湾費用:1名あたりの料金で、別途申し受けます。※国際観光旅客税は出国1回につき、お一人様1,000円を徴収いたします。※乗船時2歳未満は国際観光旅客税対象外となります。※複数回海外の港に寄港するコースは出国の回数分、国際観光旅客税が適用されております。税額は予告なしに変更される場合があります。また、為替の影響等によって変動するため、お客様のお申し込み完了の時期によって税額が異なる場合があります。直前





# 九州と韓国 7日間

日付	寄港地	入港	出港	宿泊
6/29 木	横浜	日本	午後乗船 17:00	船中泊
30 金	クルーゾング	—	—	船中泊
7/ 1 土	長崎	日本	08:00 18:00	船中泊
2 日	済州島	韓国	07:00 16:00	船中泊
3 月	鹿児島	日本	10:00 19:00	船中泊
4 火	クルーゾング	—	—	船中泊
5 水	横浜	日本	午前下船	—



🍽️ 食事:朝6回・昼5回・夜6回 ●最少催行人員:1人

※基本的に各寄港地は自由行動となります。  
※寄港地では自由散策もしくはショアエクスカージョン(寄港地観光ツアー:別料金)をご利用ください。

出発日・コース名	6/29 [M324] 九州と韓国 7日間		
日程	6泊7日		
内容	プリンセス・プレミア	プリンセス・プラス	プリンセス・スタンダード (クルーズ代金)
	新価格	新価格	新価格
グランド・スイート	¥565,000	¥541,000	¥490,000*
オーナーズ・スイート	¥536,000	¥512,000	¥461,000*
ペントハウス・スイート(船尾)	¥507,000	¥483,000	¥432,000*
ペントハウス・スイート(中央)	¥492,000	¥468,000	¥417,000*
プレミアム・スイート	¥477,000	¥453,000	¥402,000*
ヴィスタ・スイート	¥469,000	¥445,000	¥394,000*
ファミリー・スイート	¥249,000	¥225,000	¥174,000*
プレミアム・ジュニア・スイート	¥349,000	¥325,000	¥274,000*
ジュニア・スイート(中央)	¥315,000	¥291,000	¥240,000*
ジュニア・スイート(前方/後方)	¥279,000	¥255,000	¥204,000*
海側バルコニー(中央)	¥237,000	¥213,000	¥162,000*
海側バルコニー(前方/後方)	¥229,000	¥205,000	¥154,000*
海側	¥199,000	¥175,000	¥124,000*
海側(視界が遮られます)	¥174,000	¥150,000	¥99,000*
内側	¥162,000	¥138,000	¥87,000*
3~4人目代金(スイート) ファミリー・スイートを除く	右欄(★)の代金 + ¥75,000	右欄(★)の代金 + ¥51,000	上記新価格の半額(★) (1,000円未満切り上げ)
3~4人目代金(ファミリー・スイート, ジュニア・スイート、海側バルコニー、海側、内側)	¥135,000	¥111,000	¥60,000
租税、国際観光旅客税、手数料及び 港湾費用(別途申し受けます)	¥12,150		

\*旧価格(2023年1月31日までの価格)と同じ

の変更の場合は、船内会計にて徴収または返金いたします。

- 子ども代金の設定はありません。
- チップ「クルー・アプリシエーション」:1名1泊あたりスイート客室は18米ドル、プレミアム・ジュニア・スイート、ジュニア・スイート客室は17米ドル、その他の客室は16米ドルが船内会計に自動的にチャージされます。料金は予告なく変更になる可能性があります。プリンセス・プラスおよびプリンセス・プレミアでお申し込みの場合はチップ代金が含まれます。
- 設定以外の区間乗下船はできません。
- グランド・スイートはダブルベッドのみとなります。
- コース、カテゴリーによっては、予約いただけない場合があります。現時点で確実に予約を保証できるものではありません。空き状況については、予約時にお問い合わせください。

## プリンセス・クルーズ メールマガジン会員募集!

最新情報やお得な情報など、さまざまなクルーズの魅力をご紹介しますメールマガジン「プリンセス・メール」をお届けします。いますぐクルーズに出かける予定のない方でも、豪華客船の旅の世界をお楽しみいただけます。

詳しくはウェブサイトをご確認ください▼

2023 7月

クルーズ番号 M325

# 九州・韓国ショートクルーズ 6日間

日付	寄港地	入港	出港	宿泊	
7/ 5 水	横浜	日本	午後乗船 17:00	船中泊	
6 木	クルージング	—	—	船中泊	
7 金	済州島	韓国	13:00	21:00	船中泊
8 土	長崎	日本	09:00	16:00	船中泊
9 日	クルージング	—	—	船中泊	
10 月	横浜	日本	午前下船	—	



🍽️ 食事:朝5回・昼4回・夜5回 ●最少催行人員:1人

※基本的に各寄港地は自由行動となります。  
※寄港地では自由散策もしくはショアエクスカージョン(寄港地観光ツアー:別料金)をご利用ください。

出発日・コース名	7/5 [M325] 九州・韓国ショートクルーズ 6日間		
日程	5泊6日		
内容	プリンセス・プレミア	プリンセス・プラス	プリンセス・スタンダード (クルーズ代金)
	新価格	新価格	新価格
グランド・スイート	¥521,500	¥501,500	¥459,000*
オーナーズ・スイート	¥492,500	¥472,500	¥430,000*
ペントハウス・スイート(船尾)	¥463,500	¥443,500	¥401,000*
ペントハウス・スイート(中央)	¥448,500	¥428,500	¥386,000*
プレミアム・スイート	¥433,500	¥413,500	¥371,000*
ヴィスタ・スイート	¥425,500	¥405,500	¥363,000*
ファミリー・スイート	¥233,500	¥213,500	¥171,000*
プレミアム・ジュニア・スイート	¥325,500	¥305,500	¥263,000*
ジュニア・スイート(中央)	¥295,500	¥275,500	¥233,000*
ジュニア・スイート(前方/後方)	¥265,500	¥245,500	¥203,000*
海側バルコニー(中央)	¥233,500	¥213,500	¥171,000*
海側バルコニー(前方/後方)	¥225,500	¥205,500	¥163,000*
海側	¥205,500	¥185,500	¥143,000*
海側(視界が遮られます)	¥180,500	¥160,500	¥118,000*
内側	¥147,500	¥127,500	¥85,000*
3~4人目代金(スイート) ファミリー・スイートを除く	右欄(★)の代金 + ¥62,500	右欄(★)の代金 + ¥42,500	上記新価格の半額(★) (1,000円未満切り上げ)
3~4人目代金(ファミリー・スイート、 ジュニア・スイート、海側バルコニー、海側、内側)	¥122,500	¥102,500	¥60,000
租税、国際観光旅客税、手数料及び 港湾費用(別途申し受けます)	¥10,800		

\*旧価格(2023年1月31日までの価格)と同じ

- 上記代金は、2人部屋を2名で利用した場合の1名あたりの代金です(日本円表記)。
- 2人部屋を1名で利用する場合、1人部屋代金を申し受けます。代金は全カテゴリーにおいてクルーズ代金の200%となります(プリンセス・プラスの料金プランにあたる8,500円×泊数、プリンセス・プレミアの料金プランにあたる12,500円×泊数の代金は200%の対象外となり、各料金プランの100%を申し受けます)。ただし、1人利用客室の販売数には、制限がありますので予めご了承ください。予約状況によっては、利用できない場合があります。予約時にご確認ください。
- 2人部屋を3~4名で利用する場合は、予約状況によっては利用できない場合があります。詳しくは予約時にお問い合わせください。
- ファミリー・スイート(2ベッドルーム)(最大6名まで利用可能)の代金は、4名で利用した場合の1名あたりの代金です。3名以下ではご利用いただけません。
- 租税、国際観光旅客税、手数料及び港湾費用:1名あたりの料金で、別途申し受けます。※国際観光旅客税は出国1回につき、お一人様1,000円を徴収いたします。乗船時2歳未満は国際観光旅客税対象外となります。※複数回海外の港に寄港するコースは出国の回数分、国際観光旅客税が適用されております。税額は予告なしに変更される場合があります。また、為替の影響等によって変動するため、お客様のお申し込み完了の時期によって税額が異なることがあります。直前



# 北前航路と韓国 10日間

日付	寄港地	入港	出港	宿泊
7/10 月	横浜	日本	午後乗船 17:00	船中泊
11 火	クルージング	—	—	船中泊
12 水	秋田	日本	07:00 16:00	船中泊
13 木	金沢	日本	09:00 19:00	船中泊
14 金	境港	日本	07:00 17:00	船中泊
15 土	釜山	韓国	08:00 18:00	船中泊
16 日	クルージング	—	—	船中泊
17 月・祝	大阪	日本	06:00 19:00	船中泊
18 火	鳥羽*	日本	09:00 18:00	船中泊
19 水	横浜	日本	午前下船	—



🍽️ 食事:朝9回・昼8回・夜9回 ●最少催行人員:1人

★テンダーボートでの乗下船になります。

※基本的に各寄港地は自由行動となります。

※寄港地では自由散策もしくはショアエクスカージョン(寄港地観光ツアー:別料金)をご利用ください。

出発日・コース名	7/10 [M326] 北前航路と韓国 10日間		
	9泊10日		
日程	9泊10日		
	プリンセス・プレミア	プリンセス・プラス	プリンセス・スタンダード (クルーズ代金)
内容	新価格	新価格	新価格
グランド・スイート	¥847,500	¥811,500	¥735,000*
オーナーズ・スイート	¥803,500	¥767,500	¥691,000*
ペントハウス・スイート(船尾)	¥759,500	¥723,500	¥647,000*
ペントハウス・スイート(中央)	¥737,500	¥701,500	¥625,000*
プレミアム・スイート	¥715,500	¥679,500	¥603,000*
ヴィスタ・スイート	¥704,500	¥668,500	¥592,000*
ファミリー・スイート	¥373,500	¥337,500	¥261,000*
プレミアム・ジュニア・スイート	¥524,500	¥488,500	¥412,000*
ジュニア・スイート(中央)	¥468,500	¥432,500	¥356,000*
ジュニア・スイート(前方/後方)	¥414,500	¥378,500	¥302,000*
海側バルコニー(中央)	¥356,500	¥320,500	¥244,000*
海側バルコニー(前方/後方)	¥344,500	¥308,500	¥232,000*
海側	¥304,500	¥268,500	¥192,000*
海側(視界が遮られます)	¥264,500	¥228,500	¥152,000*
内側	¥246,500	¥210,500	¥134,000*
3~4人目代金(スイート) ファミリー・スイートを除く	右欄(★)の代金 + ¥112,500	右欄(★)の代金 + ¥76,500	上記新価格の半額(★) (1,000円未満切り上げ)
3~4人目代金(ファミリー・スイート、 ジュニア・スイート、海側バルコニー、海側、内側)	¥230,500	¥194,500	¥118,000
租税、国際観光旅客税、手数料及び 港湾費用(別途申し受けます)	¥19,575		

\*日価格(2023年1月31日までの価格)と同じ

の変更の場合は、船内会計にて徴収または返金いたします。

- 子ども代金の設定はありません。
- チップ[クルー・アプリケーション]: 1名1泊あたりスイート客室は18米ドル、プレミアム・ジュニア・スイート、ジュニア・スイート客室は17米ドル、その他の客室は16米ドルが船内会計に自動的にチャージされます。料金は予告なく変更になる可能性があります。プリンセス・プラスおよびプリンセス・プレミアでお申し込みの場合はチップ代金が含まれます。
- 設定以外の区間乗下船はできません。
- グランド・スイートはダブルベッドのみとなります。
- コース、カテゴリーによっては、予約いただけない場合があります。現時点で確実に予約を保証できるものではありません。空き状況については、予約時にお問い合わせください。

## キャプテンズ・サークル



プリンセス・クルーズに一度ご乗船いただくと、次回からリピーターとして様々な特典が受けられる「キャプテンズ・サークル」メンバーにお迎えします。ご乗船回数・日数に応じて各種特典をご用意しています。



2023 7月

クルーズ番号 M327

# 天神祭で華やぐ大阪と九州・韓国 9日間

日付	寄港地	入港	出港	宿泊
7/19 水	横浜	日本	午後乗船 17:00	船中泊
20 木	クルージング	-	-	船中泊
21 金	長崎	日本	09:00 18:00	船中泊
22 土	済州島	韓国	08:00 17:00	船中泊
23 日	クルージング	-	-	船中泊
24 月	神戸	日本	06:00 21:00	船中泊
25 火	大阪	日本	07:00 23:00	船中泊
26 水	クルージング	-	-	船中泊
27 木	横浜	日本	午前下船 -	-



🍽️ 食事:朝8回・昼7回・夜8回 ●最少催行人員:1人

※基本的に各寄港地は自由行動となります。  
 ※寄港地では自由散策もしくはシヨアエクスカーション(寄港地観光ツアー:別料金)をご利用ください。  
 ※天候などの理由により天神祭は中止もしくは、内容が変更になる場合があります。その際でもクルーズ代金の返金等はございませんので予めご了承ください。

出発日・コース名	7/19 [M327] 天神祭で華やぐ大阪と九州・韓国 9日間			横浜発着
日程	8泊9日			
内容	プリンセス・プレミア	プリンセス・プラス	プリンセス・スタンダード (クルーズ代金)	
	新価格	新価格	新価格	
グランド・スイート	¥799,000	¥767,000	¥699,000*	
オーナーズ・スイート	¥755,000	¥723,000	¥655,000*	
ペントハウス・スイート(船尾)	¥711,000	¥679,000	¥611,000*	
ペントハウス・スイート(中央)	¥689,000	¥657,000	¥589,000*	
プレミアム・スイート	¥667,000	¥635,000	¥567,000*	
ヴィスタ・スイート	¥656,000	¥624,000	¥556,000*	
ファミリー・スイート	¥347,000	¥315,000	¥247,000*	
プレミアム・ジュニア・スイート	¥476,000	¥444,000	¥376,000*	
ジュニア・スイート(中央)	¥434,000	¥402,000	¥334,000*	
ジュニア・スイート(前方/後方)	¥386,000	¥354,000	¥286,000*	
海側バルコニー(中央)	¥337,000	¥305,000	¥237,000*	
海側バルコニー(前方/後方)	¥326,000	¥294,000	¥226,000*	
海側	¥286,000	¥254,000	¥186,000*	
海側(視界が遮られます)	¥246,000	¥214,000	¥146,000*	
内側	¥230,000	¥198,000	¥130,000*	
3~4人目代金(スイート) ファミリー・スイートを除く	右欄(★)の代金 + ¥100,000	右欄(★)の代金 + ¥68,000	上記新価格の半額(★) (1,000円未満切り上げ)	
3~4人目代金(ファミリー・スイート、 ジュニア・スイート、海側バルコニー、海側、内側)	¥157,000	¥125,000	¥57,000	
租税、国際観光旅客税、手数料及び 港湾費用(別途申し受けます)	¥14,175			

\*旧価格(2023年1月31日までの価格)と同じ

- 上記代金は、2人部屋を2名で利用した場合の1名あたりの代金です(日本円表記)。
- 2人部屋を1名で利用する場合、1人部屋代金を申し受けます。代金は全カテゴリーにおいてクルーズ代金の200%となります(プリンセス・プラスの料金プランにあたる8,500円×泊数、プリンセス・プレミアの料金プランにあたる12,500円×泊数の代金は200%の対象外となり、各料金プランの100%を申し受けます)。ただし、1人利用客室の販売数には、制限がありますので予めご了承ください。予約状況によっては、利用できない場合もあります。予約時にご確認ください。
- 2人部屋を3~4名で利用する場合は、予約状況によっては利用できない場合もあります。詳しくは予約時にお問い合わせください。
- ファミリー・スイート(2ベッドルーム)(最大6名まで利用可能)の代金は、4名で利用した場合の1名あたりの代金です。3名以下ではご利用いただけません。
- 租税、国際観光旅客税、手数料及び港湾費用:1名あたりの料金で、別途申し受けます。※国際観光旅客税は出国1回につき、お一人様1,000円を徴収いたします。※乗船時2歳未満は国際観光旅客税対象外となります。※複数回海外の港に寄港するコースは出国の回数分、国際観光旅客税が適用されております。税額は予告なしに変更される場合があります。また、為替の影響等によって変動するため、お客様のお申し込み完了の時期によって税額が異なることがあります。直前



# ねぶた祭に沸く青森と韓国 9日間

日付	寄港地	入港	出港	宿泊
7/27 木	横浜	日本 午後乗船	17:00	船中泊
28 金	クルージング	—	—	船中泊
29 土	鹿児島	日本 07:00	16:00	船中泊
30 日	釜山	韓国 10:00	18:00	船中泊
31 月	クルージング	—	—	船中泊
8/ 1 火	秋田	日本 08:00	18:00	船中泊
2 水	青森(青森ねぶた祭)	日本 08:00	23:00	船中泊
3 木	クルージング	—	—	船中泊
4 金	横浜	日本 午前下船	—	—



🍽️ 食事:朝8回・昼7回・夜8回 ●最少催行人員:1人

※基本的に各寄港地は自由行動となります。  
 ※寄港地では自由散策もしくはショアエクスカーション(寄港地観光ツアー:別料金)をご利用ください。  
 ※天候などの理由により寄港地における行事やイベントは中止もしくは、内容が変更になる場合があります。その際でもクルーズ代金の返金等はございませんので予めご了承ください。

出発日・コース名	7/27 [M328] ねぶた祭に沸く青森と韓国 9日間			横浜発着
日程	8泊9日			
内容	プリンセス・プレミア	プリンセス・プラス	プリンセス・スタンダード (クルーズ代金)	
	新価格	新価格	新価格	
グランド・スイート	¥879,000	¥847,000	¥779,000*	
オーナーズ・スイート	¥835,000	¥803,000	¥735,000*	
ペントハウス・スイート(船尾)	¥791,000	¥759,000	¥691,000*	
ペントハウス・スイート(中央)	¥769,000	¥737,000	¥669,000*	
プレミアム・スイート	¥747,000	¥715,000	¥647,000*	
ヴィスタ・スイート	¥736,000	¥704,000	¥636,000*	
ファミリー・スイート	¥400,000	¥368,000	¥300,000*	
プレミアム・ジュニア・スイート	¥576,000	¥544,000	¥476,000*	
ジュニア・スイート(中央)	¥514,000	¥482,000	¥414,000*	
ジュニア・スイート(前方/後方)	¥466,000	¥434,000	¥366,000*	
海側バルコニー(中央)	¥357,000	¥325,000	¥257,000*	
海側バルコニー(前方/後方)	¥346,000	¥314,000	¥246,000*	
海側	¥306,000	¥274,000	¥206,000*	
海側(視界が遮られます)	¥266,000	¥234,000	¥166,000*	
内側	¥240,000	¥208,000	¥140,000*	
3~4人目代金(スイート) ファミリー・スイートを除く	右欄(★)の代金 + ¥100,000	右欄(★)の代金 + ¥68,000	上記新価格の半額(★) (1,000円未満切り上げ)	
3~4人目代金(ファミリー・スイート、 ジュニア・スイート、海側バルコニー、海側、内側)	¥235,000	¥203,000	¥135,000	
租税、国際観光旅客税、手数料及び 港湾費用(別途申し受けます)	¥14,175			

\*旧価格(2023年1月31日までの価格)と同じ

の変更の場合は、船内会計にて徴収または返金いたします。

- 子ども代金の設定はありません。
- チップ[クルー・アプリシエーション]: 1名1泊あたりスイート客室は18米ドル、プレミアム・ジュニア・スイート、ジュニア・スイート客室は17米ドル、その他の客室は16米ドルが船内会計に自動的にチャージされます。料金は予告なく変更になる可能性があります。プリンセス・プラスおよびプリンセス・プレミアでお申し込みの場合はチップ代金が含まれます。
- 設定以外の区間乗下船はできません。
- グランド・スイートはダブルベッドのみとなります。
- コース、カテゴリーによっては、予約いただけない場合があります。現時点で確実に予約を保証できるものではありません。空き状況については、予約時にお問い合わせください。

## プリンセス・クルーズ メールマガジン会員募集!

最新情報やお得な情報など、さまざまなクルーズの魅力をご紹介しますメールマガジン「プリンセス・メール」をお届けします。いますぐクルーズに出かける予定のない方でも、豪華客船の旅の世界をお楽しみいただけます。

詳しくはウェブサイトをご確認ください▼

2023 8月

クルーズ番号 M329

# 日本の夏! 竿燈・ねぶた・よさこい・阿波おどりに沸く 周遊クルーズ・韓国 11日間

日付	寄港地	入港	出港	宿泊
8/4 金	横浜	日本	午後乗船 17:00	船中泊
5 土	クルージング	—	—	船中泊
6 日	秋田(秋田竿燈まつり)	日本	08:00 23:00	船中泊
7 月	青森(青森ねぶた祭*)	日本	10:00 23:00	船中泊
8 火	クルージング	—	—	船中泊
9 水	釜山	韓国	12:00 21:00	船中泊
10 木	関門海峡クルージング	—	06:00 8:00	船中泊
11 金・祝	高知(よさこい祭り)	日本	07:00 23:59	船中泊
12 土	徳島(阿波おどり)	日本	09:00 23:59	船中泊
13 日	クルージング	—	—	船中泊
14 月	横浜	日本	午前下船	—



※基本的に各寄港地は自由行動となります。  
 ※寄港地では自由散策もしくはショーエクスカーション(寄港地観光ツアー:別料金)をご利用ください。  
 ※天候などの理由により寄港地における行事やイベントは中止もしくは、内容が変更になる場合があります。その際でもクルーズ代金の返金等はございませんので予めご了承ください。  
 ※潮流の状況により、関門海峡の通過時間が変わるため、次港の入港時間が変更になる可能性があります。

🍴 食事:朝10回・昼9回・夜10回 ● 最少催行人員:1人  
 \*青森ねぶた祭は、最終日の海上運行をご覧いただけます。

出発日・コース名	8/4 [M329] 横浜発着		
	日本の夏! 竿燈・ねぶた・よさこい・阿波おどりに沸く 周遊クルーズ・韓国 11日間		
日程	10泊11日		
内容	プリンセス・プレミア	プリンセス・プラス	プリンセス・スタンダード (クルーズ代金)
	新価格	新価格	新価格
グランド・スイート	¥1,136,000	¥1,096,000	¥1,011,000*
オーナーズ・スイート	¥1,092,000	¥1,052,000	¥967,000*
ペントハウス・スイート(船尾)	¥1,048,000	¥1,008,000	¥923,000*
ペントハウス・スイート(中央)	¥1,026,000	¥986,000	¥901,000*
プレミアム・スイート	¥1,004,000	¥964,000	¥879,000*
ヴィスタ・スイート	¥993,000	¥953,000	¥868,000*
ファミリー・スイート	¥565,000	¥525,000	¥440,000*
プレミアム・ジュニア・スイート	¥793,000	¥753,000	¥668,000*
ジュニア・スイート(中央)	¥713,000	¥673,000	¥588,000*
ジュニア・スイート(前方/後方)	¥653,000	¥613,000	¥528,000*
海側バルコニー(中央)	¥515,000	¥475,000	¥390,000*
海側バルコニー(前方/後方)	¥503,000	¥463,000	¥378,000*
海側	¥453,000	¥413,000	¥328,000*
海側(視界が遮られます)	¥403,000	¥363,000	¥278,000*
内側	¥343,000	¥303,000	¥218,000*
3~4人目代金(スイート) ファミリー・スイートを除く	右欄(★)の代金 + ¥125,000	右欄(★)の代金 + ¥85,000	上記新価格の半額(★) (1,000円未満切り上げ)
3~4人目代金(ファミリー・スイート、 ジュニア・スイート、海側バルコニー、海側、内側)	¥260,000	¥220,000	¥135,000
租税、国際観光旅客税、手数料及び 港湾費用(別途申し受けます)	¥16,875		

\*旧価格(2023年1月31日までの価格)と同じ

- 上記代金は、2人部屋を2名で利用した場合の1名あたりの代金です(日本円表記)。
- 2人部屋を1名で利用する場合、1人部屋代金を申し受けます。代金は全カテゴリーにおいてクルーズ代金の200%となります(プリンセス・プラスの料金プランにあたる8,500円×泊数、プリンセス・プレミアの料金プランにあたる12,500円×泊数の代金は200%の対象外となり、各料金プランの100%を申し受けます)。ただし、1人利用客室の販売数には、制限がありますので予めご了承ください。予約状況によっては、利用できない場合もあります。予約時にご確認ください。
- 2人部屋を3~4名で利用する場合は、予約状況によっては利用できない場合もあります。詳しくは予約時にお問い合わせください。
- **ファミリー・スイート(2ベッドルーム)(最大6名まで利用可能)の代金は、4名で利用した場合の1名あたりの代金です。**3名以下ではご利用いただけません。
- 租税、国際観光旅客税、手数料及び港湾費用:1名あたりの料金で、別途申し受けます。※国際観光旅客税は出国1回につき、お一人様1,000円を徴収いたします。  
 ※乗船時2歳未満は国際観光旅客税対象外となります。※複数回海外の港に寄港するコースは出国の回数分、国際観光旅客税が適用されております。税額は予告なしに変更される場合があります。また、為替の影響等によって変動するため、お客様のお申し込み完了の時期によって税額が異なることがあります。直前



# 熊野大花火と四国・九州と韓国 10日間

日付	寄港地	入港	出港	宿泊
8/14 月	横浜	日本	午後乗船 17:00	船中泊
15 火	徳島(阿波おどり)	日本	13:00 23:59	船中泊
16 水	和歌山下津	日本	09:00 19:00	船中泊
17 木	熊野(船上から花火鑑賞*)	日本	18:00 22:00	船中泊
18 金	高知	日本	08:00 18:00	船中泊
19 土	クルージング	-	-	船中泊
20 日	済州島	韓国	07:00 17:00	船中泊
21 月	長崎	日本	07:00 16:00	船中泊
22 火	クルージング	-	-	船中泊
23 水	横浜	日本	午前下船 -	-



🍽️ 食事:朝9回・昼8回・夜9回 ●最少催行人員:1人  
\*熊野沖に停泊するため、下船することはできません。また花火の見え方は事前にご案内できません。

※基本的に各寄港地は自由行動となります。※寄港地では自由散策もしくはショアエクスカーション(寄港地観光ツアー:別料金)をご利用ください。  
※天候などの理由により花火や寄港地における行事やイベントは中止もしくは、内容が変更になる場合があります。その際でもクルーズ代金の返金等はございませんので予めご了承ください。

出発日・コース名	8/14 [M330] 熊野大花火と四国・九州と韓国 10日間						横浜発着
	9泊10日						
内容	プリンセス・プレミア		プリンセス・プラス		プリンセス・スタンダード (クルーズ代金)		
	旧価格	新価格	旧価格	新価格	旧価格	新価格	
グランド・スイート	¥1,018,000 ▶	¥977,500	¥991,000 ▶	¥941,500	¥928,000 ▶	¥865,000	
オーナーズ・スイート	¥974,000 ▶	¥933,500	¥947,000 ▶	¥897,500	¥884,000 ▶	¥821,000	
ペントハウス・スイート(船尾)	¥930,000 ▶	¥889,500	¥903,000 ▶	¥853,500	¥840,000 ▶	¥777,000	
ペントハウス・スイート(中央)	¥908,000 ▶	¥867,500	¥881,000 ▶	¥831,500	¥818,000 ▶	¥755,000	
プレミアム・スイート	¥886,000 ▶	¥845,500	¥859,000 ▶	¥809,500	¥796,000 ▶	¥733,000	
ヴィスタ・スイート	¥875,000 ▶	¥835,500	¥848,000 ▶	¥799,500	¥785,000 ▶	¥723,000	
ファミリー・スイート	¥488,000*		¥461,000 ▶	¥452,000	¥398,000 ▶	¥375,500	
プレミアム・ジュニア・スイート	¥695,000 ▶	¥654,500	¥668,000 ▶	¥618,500	¥605,000 ▶	¥542,000	
ジュニア・スイート(中央)	¥619,000 ▶	¥578,500	¥592,000 ▶	¥542,500	¥529,000 ▶	¥466,000	
ジュニア・スイート(前方/後方)	¥565,000 ▶	¥524,500	¥538,000 ▶	¥488,500	¥475,000 ▶	¥412,000	
海側バルコニー(中央)	¥447,000 ▶	¥406,500	¥420,000 ▶	¥370,500	¥357,000 ▶	¥294,000	
海側バルコニー(前方/後方)	¥435,000 ▶	¥394,500	¥408,000 ▶	¥358,500	¥345,000 ▶	¥282,000	
海側	¥385,000 ▶	¥344,500	¥358,000 ▶	¥308,500	¥295,000 ▶	¥232,000	
海側(視界が遮られます)	¥345,000 ▶	¥304,500	¥318,000 ▶	¥268,500	¥255,000 ▶	¥192,000	
内側	¥290,000*		¥263,000 ▶	¥254,000	¥200,000 ▶	¥177,500	
3~4人目代金(スイート) ファミリー・スイートを除く	右欄(★)の代金 + ¥112,500		右欄(★)の代金 + ¥76,500		上記新価格の半額 + ¥9,000 (★)		
3~4人目代金(ファミリー・スイート、 ジュニア・スイート、海側バルコニー、海側、内側)	¥225,000		¥189,000		¥112,500		
租税、国際観光旅客税、手数料及び 港湾費用(別途申し受けます)							¥14,850

\*旧価格(2023年1月31日までの価格)と同じ

の変更の場合は、船内会計にて徴収または返金いたします。

- 子ども代金の設定はありません。
- チップ[クルー・アプリケーション]: 1名1泊あたりスイート客室は18米ドル、プレミアム・ジュニア・スイート、ジュニア・スイート客室は17米ドル、その他の客室は16米ドルが船内会計に自動的にチャージされます。料金は予告なく変更になる可能性があります。プリンセス・プラスおよびプリンセス・プレミアでお申し込みの場合はチップ代金が含まれます。
- 設定以外の区間乗下船はできません。
- グランド・スイートはダブルベッドのみとなります。
- コース、カテゴリーによっては、予約いただけない場合があります。現時点で確実に予約を保証できるものではありません。空き状況については、予約時にお問い合わせください。

## キャプテンズ・サークル



プリンセス・クルーズに一度ご乗船いただくと、次回からリピーターとして様々な特典が受けられる「キャプテンズ・サークル」メンバーにお迎えします。ご乗船回数・日数に応じて各種特典をご用意しています。



2023 8月

クルーズ番号 M331

# 北海道・九州と韓国 9日間 B

日付	寄港地	入港	出港	宿泊
8/23 水	横浜	日本	午後乗船 17:00	船中泊
24 木	クルージング	—	—	船中泊
25 金	函館	日本	08:00 18:00	船中泊
26 土	小樽	日本	08:00 18:00	船中泊
27 日	クルージング	—	—	船中泊
28 月	釜山	韓国	12:00 20:00	船中泊
29 火	長崎	日本	07:00 16:00	船中泊
30 水	クルージング	—	—	船中泊
31 木	横浜	日本	午前下船	—



🍴 食事:朝8回・昼7回・夜8回 ●最少催行人員:1人

※基本的に各寄港地は自由行動となります。  
 ※寄港地では自由散策もしくはショアエクスカージョン(寄港地観光ツアー:別料金)をご利用ください。

出発日・コース名	8/23 [M331] 北海道・九州と韓国 9日間 B						横浜発着
	8泊9日						
内容	プリンセス・プレミア		プリンセス・プラス		プリンセス・スタンダード (クルーズ代金)		
	旧価格	新価格	旧価格	新価格	旧価格	新価格	
グランド・スイート	¥805,000	▶ ¥769,000	¥781,000	▶ ¥737,000	¥725,000	▶ ¥669,000	
オーナーズ・スイート	¥761,000	▶ ¥725,000	¥737,000	▶ ¥693,000	¥681,000	▶ ¥625,000	
ペントハウス・スイート(船尾)	¥717,000	▶ ¥681,000	¥693,000	▶ ¥649,000	¥637,000	▶ ¥581,000	
ペントハウス・スイート(中央)	¥695,000	▶ ¥659,000	¥671,000	▶ ¥627,000	¥615,000	▶ ¥559,000	
プレミアム・スイート	¥673,000	▶ ¥637,000	¥649,000	▶ ¥605,000	¥593,000	▶ ¥537,000	
ヴィスタ・スイート	¥662,000	▶ ¥626,000	¥638,000	▶ ¥594,000	¥582,000	▶ ¥526,000	
ファミリー・スイート	¥355,000*		¥331,000	▶ ¥323,000	¥275,000	▶ ¥255,000	
プレミアム・ジュニア・スイート	¥502,000	▶ ¥466,000	¥478,000	▶ ¥434,000	¥422,000	▶ ¥366,000	
ジュニア・スイート(中央)	¥450,000	▶ ¥414,000	¥426,000	▶ ¥382,000	¥370,000	▶ ¥314,000	
ジュニア・スイート(前方/後方)	¥402,000	▶ ¥366,000	¥378,000	▶ ¥334,000	¥322,000	▶ ¥266,000	
海側バルコニー(中央)	¥353,000	▶ ¥317,000	¥329,000	▶ ¥285,000	¥273,000	▶ ¥217,000	
海側バルコニー(前方/後方)	¥342,000	▶ ¥306,000	¥318,000	▶ ¥274,000	¥262,000	▶ ¥206,000	
海側	¥302,000	▶ ¥266,000	¥278,000	▶ ¥234,000	¥222,000	▶ ¥166,000	
海側(視界が遮られます)	¥272,000	▶ ¥236,000	¥248,000	▶ ¥204,000	¥192,000	▶ ¥136,000	
内側	¥220,000*		¥196,000	▶ ¥188,000	¥140,000	▶ ¥120,000	
3~4人目代金(スイート) ファミリー・スイートを除く	右欄(★)の代金 + ¥100,000		右欄(★)の代金 + ¥68,000		上記新価格の半額 + ¥8,000 (★) (1,000円未満切り上げ)		
3~4人目代金(ファミリー・スイート、 ジュニア・スイート、海側バルコニー、海側、内側)	¥198,000		¥166,000		¥98,000		
租税、国際観光旅客税、手数料及び 港湾費用(別途申し受けます)	¥10,800						

\*旧価格(2023年1月31日までの価格)と同じ

- 上記代金は、2人部屋を2名で利用した場合の1名あたりの代金です(日本円表記)。
- 2人部屋を1名で利用する場合、1人部屋代金を申し受けます。代金は全カテゴリーにおいてクルーズ代金の200%となります(プリンセス・プラスの料金プランにあたる8,500円×泊数、プリンセス・プレミアの料金プランにあたる12,500円×泊数の代金は200%の対象外となり、各料金プランの100%を申し受けます)。ただし、1人利用客室の販売数には、制限がありますので予めご了承ください。予約状況によっては、利用できない場合があります。予約時にご確認ください。
- 2人部屋を3~4名で利用する場合は、予約状況によっては利用できない場合があります。詳しくは予約時にお問い合わせください。
- **ファミリー・スイート(2ベッドルーム)(最大6名まで利用可能)の代金は、4名で利用した場合の1名あたりの代金です。**3名以下ではご利用いただけません。
- 租税、国際観光旅客税、手数料及び港湾費用:1名あたりの料金で、別途申し受けます。※国際観光旅客税は出国1回につき、お一人様1,000円を徴収いたします。乗船時2歳未満は国際観光旅客税対象外となります。※複数回海外の港に寄港するコースは出国の回数分、国際観光旅客税が適用されております。税額は予告なしに変更される場合があります。また、為替の影響等によって変動するため、お客様のお申し込み完了の時期によって税額が異なることがあります。直前





# 沖縄・台湾リゾートクルーズ 9日間

日付	寄港地	入港	出港	宿泊
8/31 木	横浜	日本 午後乗船	17:00	船中泊
9/ 1 金	クルージング	—	—	船中泊
2 土	クルージング	—	—	船中泊
3 日	那覇	日本 07:00	19:00	船中泊
4 月	石垣島	日本 09:00	18:00	船中泊
5 火	基隆(台北)	台湾 07:00	17:00	船中泊
6 水	クルージング	—	—	船中泊
7 木	クルージング	—	—	船中泊
8 金	横浜	日本 午前下船	—	—



🍴 食事:朝8回・昼7回・夜8回 ●最少催行人員:1人

※基本的に各寄港地は自由行動となります。  
※寄港地では自由散策もしくはショアエクスカーション(寄港地観光ツアー:別料金)をご利用ください。

出発日・コース名	8/31 [M332] 沖縄・台湾リゾートクルーズ 9日間						横浜発着
	8泊9日						
内容	プリンセス・プレミア		プリンセス・プラス		プリンセス・スタンダード (クルーズ代金)		
	旧価格	新価格	旧価格	新価格	旧価格	新価格	
グランド・スイート	¥805,000 ▶	¥769,000	¥781,000 ▶	¥737,000	¥725,000 ▶	¥669,000	
オーナーズ・スイート	¥761,000 ▶	¥725,000	¥737,000 ▶	¥693,000	¥681,000 ▶	¥625,000	
ペントハウス・スイート(船尾)	¥717,000 ▶	¥681,000	¥693,000 ▶	¥649,000	¥637,000 ▶	¥581,000	
ペントハウス・スイート(中央)	¥695,000 ▶	¥659,000	¥671,000 ▶	¥627,000	¥615,000 ▶	¥559,000	
プレミアム・スイート	¥673,000 ▶	¥637,000	¥649,000 ▶	¥605,000	¥593,000 ▶	¥537,000	
ヴィスタ・スイート	¥662,000 ▶	¥626,000	¥638,000 ▶	¥594,000	¥582,000 ▶	¥526,000	
ファミリー・スイート	¥355,000*		¥331,000 ▶	¥323,000	¥275,000 ▶	¥255,000	
プレミアム・ジュニア・スイート	¥502,000 ▶	¥466,000	¥478,000 ▶	¥434,000	¥422,000 ▶	¥366,000	
ジュニア・スイート(中央)	¥450,000 ▶	¥414,000	¥426,000 ▶	¥382,000	¥370,000 ▶	¥314,000	
ジュニア・スイート(前方/後方)	¥402,000 ▶	¥366,000	¥378,000 ▶	¥334,000	¥322,000 ▶	¥266,000	
海側バルコニー(中央)	¥353,000 ▶	¥317,000	¥329,000 ▶	¥285,000	¥273,000 ▶	¥217,000	
海側バルコニー(前方/後方)	¥342,000 ▶	¥306,000	¥318,000 ▶	¥274,000	¥262,000 ▶	¥206,000	
海側	¥302,000 ▶	¥266,000	¥278,000 ▶	¥234,000	¥222,000 ▶	¥166,000	
海側(視界が遮られます)	¥272,000 ▶	¥236,000	¥248,000 ▶	¥204,000	¥192,000 ▶	¥136,000	
内側	¥220,000*		¥196,000 ▶	¥188,000	¥140,000 ▶	¥120,000	
3~4人目代金(スイート) ファミリー・スイートを除く	右欄(★)の代金 + ¥100,000		右欄(★)の代金 + ¥68,000		上記新価格の半額 + ¥8,000 (★) (1,000円未満切り上げ)		
3~4人目代金(ファミリー・スイート、 ジュニア・スイート、海側バルコニー、海側、内側)	¥198,000		¥166,000		¥98,000		
租税、国際観光旅客税、手数料及び 港湾費用(別途申し受けます)							¥14,850

\*旧価格(2023年1月31日までの価格)と同じ

の変更の場合は、船内会計にて徴収または返金いたします。

- 子ども代金の設定はありません。
- チップ[クルー・アプリシエーション]: 1名1泊あたりスイート客室は18米ドル、プレミアム・ジュニア・スイート、ジュニア・スイート客室は17米ドル、その他の客室は16米ドルが船内会計に自動的にチャージされます。料金は予告なく変更になる可能性があります。プリンセス・プラスおよびプリンセス・プレミアでお申し込みの場合はチップ代金が含まれます。
- 設定以外の区間乗下船はできません。
- グランド・スイートはダブルベッドのみとなります。
- コース、カテゴリーによっては、予約いただけない場合があります。現時点で確実に予約を保証できるものではありません。空き状況については、予約時にお問い合わせください。



## プリンセス・クルーズ メールマガジン会員募集!

最新情報やお得な情報など、さまざまなクルーズの魅力をご紹介しますメールマガジン「プリンセス・メール」をお届けします。いますぐクルーズに出かける予定のない方でも、豪華客船の旅の世界をお楽しみいただけます。

詳しくはウェブサイトをご確認ください▶



2023 9月

クルーズ番号 M333

# 九州と韓国 8日間 A

日付	寄港地	入港	出港	宿泊
9/ 8 金	横浜	日本	午後乗船 17:00	船中泊
9 土	クルージング	—	—	船中泊
10 日	長崎	日本	09:00 18:00	船中泊
11 月	済州島	韓国	07:00 16:00	船中泊
12 火	鹿児島	日本	10:00 19:00	船中泊
13 水	クルージング	—	—	船中泊
14 木	御前崎	日本	08:00 18:00	船中泊
15 金	横浜	日本	午前下船 —	—



🍴 食事:朝7回・昼6回・夜7回 ●最少催行人員:1人

※基本的に各寄港地は自由行動となります。  
 ※寄港地では自由散策もしくはショアエクスカージョン(寄港地観光ツアー:別料金)をご利用ください。

出発日・コース名	9/8 [M333] 九州と韓国 8日間 A						横浜発着
	7泊8日						
内容	プリンセス・プレミア		プリンセス・プラス		プリンセス・スタンダード (クルーズ代金)		
	旧価格	新価格	旧価格	新価格	旧価格	新価格	
グランド・スイート	¥709,000	▶ ¥678,500	¥688,000	▶ ¥650,500	¥639,000	▶ ¥591,000	
オーナーズ・スイート	¥669,000	▶ ¥638,500	¥648,000	▶ ¥610,500	¥599,000	▶ ¥551,000	
ペントハウス・スイート(船尾)	¥629,000	▶ ¥598,500	¥608,000	▶ ¥570,500	¥559,000	▶ ¥511,000	
ペントハウス・スイート(中央)	¥609,000	▶ ¥578,500	¥588,000	▶ ¥550,500	¥539,000	▶ ¥491,000	
プレミアム・スイート	¥589,000	▶ ¥558,500	¥568,000	▶ ¥530,500	¥519,000	▶ ¥471,000	
ヴィスタ・スイート	¥579,000	▶ ¥548,500	¥558,000	▶ ¥520,500	¥509,000	▶ ¥461,000	
ファミリー・スイート	¥308,000*		¥287,000	▶ ¥280,000	¥238,000	▶ ¥220,500	
プレミアム・ジュニア・スイート	¥439,000	▶ ¥407,500	¥418,000	▶ ¥379,500	¥369,000	▶ ¥320,000	
ジュニア・スイート(中央)	¥391,000	▶ ¥359,500	¥370,000	▶ ¥331,500	¥321,000	▶ ¥272,000	
ジュニア・スイート(前方/後方)	¥349,000	▶ ¥317,500	¥328,000	▶ ¥289,500	¥279,000	▶ ¥230,000	
海側バルコニー(中央)	¥299,000	▶ ¥267,500	¥278,000	▶ ¥239,500	¥229,000	▶ ¥180,000	
海側バルコニー(前方/後方)	¥289,000	▶ ¥257,500	¥268,000	▶ ¥229,500	¥219,000	▶ ¥170,000	
海側	¥269,000	▶ ¥237,500	¥248,000	▶ ¥209,500	¥199,000	▶ ¥150,000	
海側(視界が遮られます)	¥239,000	▶ ¥207,500	¥218,000	▶ ¥179,500	¥169,000	▶ ¥120,000	
内側	¥192,000*		¥171,000	▶ ¥164,000	¥122,000	▶ ¥104,500	
3~4人目代金(スイート) ファミリー・スイートを除く	右欄(★)の代金 + ¥87,500		右欄(★)の代金 + ¥59,500		上記新価格の半額 + ¥7,000 (★)		
3~4人目代金(ファミリー・スイート、 ジュニア・スイート、海側バルコニー、海側、内側)	¥173,000		¥145,000		¥85,500		
租税、国際観光旅客税、手数料及び 港湾費用(別途申し受けます)							¥12,150

\*旧価格(2023年1月31日までの価格)と同じ

- 上記代金は、2人部屋を2名で利用した場合の1名あたりの代金です(日本円表記)。
- 2人部屋を1名で利用する場合、1人部屋代金を申し受けます。代金は全カテゴリーにおいてクルーズ代金の200%となります(プリンセス・プラスの料金プランにあたる8,500円×泊数、プリンセス・プレミアの料金プランにあたる12,500円×泊数の代金は200%の対象外となり、各料金プランの100%を申し受けます)。ただし、1人利用客室の販売数には、制限がありますので予めご了承ください。予約状況によっては、利用できない場合があります。予約時にご確認ください。
- 2人部屋を3~4名で利用する場合は、予約状況によっては利用できない場合があります。詳しくは予約時にお問い合わせください。
- ファミリー・スイート(2ベッドルーム)(最大6名まで利用可能)の代金は、4名で利用した場合の1名あたりの代金です。3名以下ではご利用いただけません。
- 租税、国際観光旅客税、手数料及び港湾費用:1名あたりの料金で、別途申し受けます。※国際観光旅客税は出国1回につき、お一人様1,000円を徴収いたします。※乗船時2歳未満は国際観光旅客税対象外となります。※複数回海外の港に寄港するコースは出国の回数分、国際観光旅客税が適用されております。税額は予告なしに変更される場合があります。また、為替の影響等によって変動するため、お客様のお申し込み完了の時期によって税額が異なることがあります。直前



# シルバーウィーク 九州と韓国ショートクルーズ 6日間

日付	寄港地	入港	出港	宿泊
9/15 金	横浜	日本 午後乗船	17:00	船中泊
16 土	クルージング	—	—	船中泊
17 日	済州島	韓国 13:00	21:00	船中泊
18 月・祝	長崎	日本 09:00	16:00	船中泊
19 火	クルージング	—	—	船中泊
20 水	横浜	日本 午前下船	—	—



🍽️ 食事:朝5回・昼4回・夜5回 ●最少催行人員:1人

※基本的に各寄港地は自由行動となります。  
※寄港地では自由散策もしくはシヨアエクスカーション(寄港地観光ツアー:別料金)をご利用ください。

出発日・コース名	9/15 [M334] シルバーウィーク 九州と韓国ショートクルーズ 6日間						横浜発着
	5泊6日						
内容	プリンセス・プレミア		プリンセス・プラス		プリンセス・スタンダード (クルーズ代金)		
	旧価格	新価格	旧価格	新価格	旧価格	新価格	
グランド・スイート	¥529,000 ▶	¥507,500	¥514,000 ▶	¥487,500	¥479,000 ▶	¥445,000	
オーナーズ・スイート	¥500,000 ▶	¥477,500	¥485,000 ▶	¥457,500	¥450,000 ▶	¥415,000	
ペントハウス・スイート(船尾)	¥471,000 ▶	¥449,500	¥456,000 ▶	¥429,500	¥421,000 ▶	¥387,000	
ペントハウス・スイート(中央)	¥456,000 ▶	¥433,500	¥441,000 ▶	¥413,500	¥406,000 ▶	¥371,000	
プレミアム・スイート	¥441,000 ▶	¥419,500	¥426,000 ▶	¥399,500	¥391,000 ▶	¥357,000	
ヴィスタ・スイート	¥433,000 ▶	¥411,500	¥418,000 ▶	¥391,500	¥383,000 ▶	¥349,000	
ファミリー・スイート	¥233,000*		¥218,000 ▶	¥213,000	¥183,000 ▶	¥170,500	
プレミアム・ジュニア・スイート	¥323,000 ▶	¥300,500	¥308,000 ▶	¥280,500	¥273,000 ▶	¥238,000	
ジュニア・スイート(中央)	¥293,000 ▶	¥270,500	¥278,000 ▶	¥250,500	¥243,000 ▶	¥208,000	
ジュニア・スイート(前方/後方)	¥263,000 ▶	¥240,500	¥248,000 ▶	¥220,500	¥213,000 ▶	¥178,000	
海側バルコニー(中央)	¥231,000 ▶	¥208,500	¥216,000 ▶	¥188,500	¥181,000 ▶	¥146,000	
海側バルコニー(前方/後方)	¥223,000 ▶	¥200,500	¥208,000 ▶	¥180,500	¥173,000 ▶	¥138,000	
海側	¥203,000 ▶	¥180,500	¥188,000 ▶	¥160,500	¥153,000 ▶	¥118,000	
海側(視界が遮られます)	¥178,000 ▶	¥155,500	¥163,000 ▶	¥135,500	¥128,000 ▶	¥93,000	
内側	¥145,000*		¥130,000 ▶	¥125,000	¥95,000 ▶	¥82,500	
3~4人目代金(スイート) ファミリー・スイートを除く	右欄(★)の代金 + ¥62,500		右欄(★)の代金 + ¥42,500		上記新価格の半額 + ¥5,000 (★)		
3~4人目代金(ファミリー・スイート, ジュニア・スイート、海側バルコニー、海側、内側)	¥110,000		¥90,000		¥47,500		
租税、国際観光旅客税、手数料及び 港湾費用(別途申し受けます)	¥10,125						

\*旧価格(2023年1月31日までの価格)と同じ

の変更の場合は、船内会計にて徴収または返金いたします。

- 子ども代金の設定はありません。
- チップ[クルーズ・アプリケーション]: 1名1泊あたりスイート客室は18米ドル、プレミアム・ジュニア・スイート、ジュニア・スイート客室は17米ドル、その他の客室は16米ドルが船内会計に自動的にチャージされます。料金は予告なく変更になる可能性があります。プリンセス・プラスおよびプリンセス・プレミアでお申し込みの場合はチップ代金が含まれます。
- 設定以外の区間乗下船はできません。
- グランド・スイートはダブルベッドのみとなります。
- コース、カテゴリーによっては、予約いただけない場合があります。現時点で確実に予約を保証できるものではありません。空き状況については、予約時にお問い合わせください。

## キャプテンズ・サークル



プリンセス・クルーズに一度ご乗船いただくと、次回からリピーターとして様々な特典が受けられる「キャプテンズ・サークル」メンバーにお迎えします。ご乗船回数・日数に応じて各種特典をご用意しています。



2023 9月

クルーズ番号 M335

# 北海道と九州・韓国 10日間

日付	寄港地	入港	出港	宿泊
9/20 水	横浜	日本 午後乗船	17:00	船中泊
21 木	クルージング	—	—	船中泊
22 金	鹿児島	日本 07:00	16:00	船中泊
23土・祝	釜山	韓国 10:00	18:00	船中泊
24 日	クルージング	—	—	船中泊
25 月	青森	日本 08:00	17:00	船中泊
26 火	小樽	日本 08:00	18:00	船中泊
27 水	函館	日本 08:00	23:00	船中泊
28 木	クルージング	—	—	船中泊
29 金	横浜	日本 午前下船	—	—



🍴 食事:朝9回・昼8回・夜9回 ●最少催行人員:1人

※基本的に各寄港地は自由行動となります。  
 ※寄港地では自由散策もしくはショアエクスカージョン(寄港地観光ツアー:別料金)をご利用ください。

出発日・コース名	9/20 [M335] 北海道と九州・韓国 10日間						横浜発着
	9泊10日						
内容	プリンセス・プレミア		プリンセス・プラス		プリンセス・スタンダード (クルーズ代金)		
	旧価格	新価格	旧価格	新価格	旧価格	新価格	
グランド・スイート	¥888,000	▶ ¥847,500	¥861,000	▶ ¥811,500	¥798,000	▶ ¥735,000	
オーナーズ・スイート	¥844,000	▶ ¥803,500	¥817,000	▶ ¥767,500	¥754,000	▶ ¥691,000	
ペントハウス・スイート(船尾)	¥800,000	▶ ¥759,500	¥773,000	▶ ¥723,500	¥710,000	▶ ¥647,000	
ペントハウス・スイート(中央)	¥778,000	▶ ¥737,500	¥751,000	▶ ¥701,500	¥688,000	▶ ¥625,000	
プレミアム・スイート	¥756,000	▶ ¥715,500	¥729,000	▶ ¥679,500	¥666,000	▶ ¥603,000	
ヴィスタ・スイート	¥745,000	▶ ¥705,500	¥718,000	▶ ¥669,500	¥655,000	▶ ¥593,000	
ファミリー・スイート	¥399,000*		¥372,000	▶ ¥363,000	¥309,000	▶ ¥286,500	
プレミアム・ジュニア・スイート	¥565,000	▶ ¥524,500	¥538,000	▶ ¥488,500	¥475,000	▶ ¥412,000	
ジュニア・スイート(中央)	¥509,000	▶ ¥468,500	¥482,000	▶ ¥432,500	¥419,000	▶ ¥356,000	
ジュニア・スイート(前方/後方)	¥455,000	▶ ¥414,500	¥428,000	▶ ¥378,500	¥365,000	▶ ¥302,000	
海側バルコニー(中央)	¥397,000	▶ ¥356,500	¥370,000	▶ ¥320,500	¥307,000	▶ ¥244,000	
海側バルコニー(前方/後方)	¥385,000	▶ ¥344,500	¥358,000	▶ ¥308,500	¥295,000	▶ ¥232,000	
海側	¥345,000	▶ ¥304,500	¥318,000	▶ ¥268,500	¥255,000	▶ ¥192,000	
海側(視界が遮られます)	¥305,000	▶ ¥264,500	¥278,000	▶ ¥228,500	¥215,000	▶ ¥152,000	
内側	¥245,000*		¥218,000	▶ ¥209,000	¥155,000	▶ ¥132,500	
3~4人目代金(スイート) ファミリー・スイートを除く	右欄(★)の代金 + ¥112,500		右欄(★)の代金 + ¥76,500		上記新価格の半額 + ¥9,000 (★)		
3~4人目代金(ファミリー・スイート、 ジュニア・スイート、海側バルコニー、海側、内側)	¥208,000		¥172,000		¥95,500		
租税、国際観光旅客税、手数料及び 港湾費用(別途申し受けます)	¥14,850						

\*旧価格(2023年1月31日までの価格)と同じ

- 上記代金は、2人部屋を2名で利用した場合の1名あたりの代金です(日本円表記)。
- 2人部屋を1名で利用する場合、1人部屋代金を申し受けます。代金は全カテゴリーにおいてクルーズ代金の200%となります(プリンセス・プラスの料金プランにあたる8,500円×泊数、プリンセス・プレミアの料金プランにあたる12,500円×泊数の代金は200%の対象外となり、各料金プランの100%を申し受けます)。ただし、1人利用客室の販売数には、制限がありますので予めご了承ください。予約状況によっては、利用できない場合もあります。予約時にご確認ください。
- 2人部屋を3~4名で利用する場合は、予約状況によっては利用できない場合もあります。詳しくは予約時にお問い合わせください。
- ファミリー・スイート(2ベッドルーム)(最大6名まで利用可能)の代金は、4名で利用した場合の1名あたりの代金です。3名以下ではご利用いただけません。
- 租税、国際観光旅客税、手数料及び港湾費用:1名あたりの料金で、別途申し受けます。※国際観光旅客税は出国1回につき、お一人様1,000円を徴収いたします。※乗船時2歳未満は国際観光旅客税対象外となります。※複数回海外の港に寄港するコースは出国の回数分、国際観光旅客税が適用されております。税額は予告なしに変更される場合があります。また、為替の影響等によって変動するため、お客様のお申し込み完了の時期によって税額が異なる場合があります。直前



# 沖縄・台湾リゾートクルーズ 9日間

日付	寄港地	入港	出港	宿泊
9/29 金	横浜	日本	午後乗船 17:00	船中泊
30 土	クルージング	—	—	船中泊
10/ 1 日	クルージング	—	—	船中泊
2 月	那覇	日本	07:00 19:00	船中泊
3 火	石垣島	日本	09:00 18:00	船中泊
4 水	基隆(台北)	台湾	07:00 17:00	船中泊
5 木	クルージング	—	—	船中泊
6 金	クルージング	—	—	船中泊
7 土	横浜	日本	午前下船	—



🍴食事:朝8回・昼7回・夜8回 ●最少催行人員:1人

※基本的に各寄港地は自由行動となります。  
※寄港地では自由散策もしくはショアエクスカージョン(寄港地観光ツアー:別料金)をご利用ください。

出発日・コース名	9/29 [M336] 沖縄・台湾リゾートクルーズ 9日間						横浜発着
	8泊9日						
	プリンセス・プレミア		プリンセス・プラス		プリンセス・スタンダード (クルーズ代金)		
内容	旧価格	新価格	旧価格	新価格	旧価格	新価格	
グランド・スイート	¥805,000	▶ ¥769,000	¥781,000	▶ ¥737,000	¥725,000	▶ ¥669,000	
オーナーズ・スイート	¥761,000	▶ ¥725,000	¥737,000	▶ ¥693,000	¥681,000	▶ ¥625,000	
ペントハウス・スイート(船尾)	¥717,000	▶ ¥681,000	¥693,000	▶ ¥649,000	¥637,000	▶ ¥581,000	
ペントハウス・スイート(中央)	¥695,000	▶ ¥659,000	¥671,000	▶ ¥627,000	¥615,000	▶ ¥559,000	
プレミアム・スイート	¥673,000	▶ ¥637,000	¥649,000	▶ ¥605,000	¥593,000	▶ ¥537,000	
ヴィスタ・スイート	¥662,000	▶ ¥626,000	¥638,000	▶ ¥594,000	¥582,000	▶ ¥526,000	
ファミリー・スイート	¥355,000*		¥331,000	▶ ¥323,000	¥275,000	▶ ¥255,000	
プレミアム・ジュニア・スイート	¥502,000	▶ ¥466,000	¥478,000	▶ ¥434,000	¥422,000	▶ ¥366,000	
ジュニア・スイート(中央)	¥450,000	▶ ¥414,000	¥426,000	▶ ¥382,000	¥370,000	▶ ¥314,000	
ジュニア・スイート(前方/後方)	¥402,000	▶ ¥366,000	¥378,000	▶ ¥334,000	¥322,000	▶ ¥266,000	
海側バルコニー(中央)	¥353,000	▶ ¥317,000	¥329,000	▶ ¥285,000	¥273,000	▶ ¥217,000	
海側バルコニー(前方/後方)	¥342,000	▶ ¥306,000	¥318,000	▶ ¥274,000	¥262,000	▶ ¥206,000	
海側	¥302,000	▶ ¥266,000	¥278,000	▶ ¥234,000	¥222,000	▶ ¥166,000	
海側(視界が遮られます)	¥272,000	▶ ¥236,000	¥248,000	▶ ¥204,000	¥192,000	▶ ¥136,000	
内側	¥220,000*		¥196,000	▶ ¥188,000	¥140,000	▶ ¥120,000	
3~4人目代金(スイート) ファミリー・スイートを除く	右欄(★)の代金 + ¥100,000		右欄(★)の代金 + ¥68,000		上記新価格の半額 + ¥8,000 (★) (1,000円未満満切り上げ)		
3~4人目代金(ファミリー・スイート、 ジュニア・スイート、海側バルコニー、海側、内側)	¥198,000		¥166,000		¥98,000		
租税、国際観光旅客税、手数料及び 港湾費用(別途申し受けます)	¥14,175						

\*旧価格(2023年1月31日までの価格)と同じ

の変更の場合は、船内会計にて徴収または返金いたします。

- 子ども代金の設定はありません。
- チップ[クルー・アプリシエーション]: 1名1泊あたりスイート客室は18米ドル、プレミアム・ジュニア・スイート、ジュニア・スイート客室は17米ドル、その他の客室は16米ドルが船内会計に自動的にチャージされます。料金は予告なく変更になる可能性があります。プリンセス・プラスおよびプリンセス・プレミアでお申し込みの場合はチップ代金が含まれます。
- 設定以外の区間乗下船はできません。
- グランド・スイートはダブルベッドのみとなります。
- コース、カテゴリーによっては、予約いただけない場合があります。現時点で確実に予約を保証できるものではありません。空き状況については、予約時にお問い合わせください。



## プリンセス・クルーズ メールマガジン会員募集!

最新情報やお得な情報など、さまざまなクルーズの魅力をご紹介します。メールマガジン「プリンセス・メール」をお届けします。いますぐクルーズに出かける予定のない方でも、豪華客船の旅の世界をお楽しみいただけます。

詳しくはウェブサイト  
をご確認ください▶



2023 10月

クルーズ番号 M337

# 九州と韓国 8日間 B

日付	寄港地	入港	出港	宿泊
10/ 7 土	横浜	日本	午後乗船 17:00	船中泊
8 日	クルージング	—	—	船中泊
9月・祝	油津(宮崎)	日本	09:00 18:00	船中泊
10 火	鹿児島	日本	07:00 16:00	船中泊
11 水	濟州島	韓国	09:00 18:00	船中泊
12 木	長崎	日本	07:00 16:00	船中泊
13 金	クルージング	—	—	船中泊
14 土	横浜	日本	午前下船	—



🍽️ 食事:朝7回・昼6回・夜7回 ●最少催行人員:1人

※基本的に各寄港地は自由行動となります。  
 ※寄港地では自由散策もしくはショアエクスカージョン(寄港地観光ツアー:別料金)をご利用ください。

出発日・コース名	10/7 [M337] 九州と韓国 8日間 B						横浜発着
	7泊8日						
内容	プリンセス・プレミア		プリンセス・プラス		プリンセス・スタンダード (クルーズ代金)		
	旧価格	新価格	旧価格	新価格	旧価格	新価格	
グランド・スイート	¥709,000	▶ ¥678,500	¥688,000	▶ ¥650,500	¥639,000	▶ ¥591,000	
オーナーズ・スイート	¥669,000	▶ ¥638,500	¥648,000	▶ ¥610,500	¥599,000	▶ ¥551,000	
ペントハウス・スイート(船尾)	¥629,000	▶ ¥598,500	¥608,000	▶ ¥570,500	¥559,000	▶ ¥511,000	
ペントハウス・スイート(中央)	¥609,000	▶ ¥578,500	¥588,000	▶ ¥550,500	¥539,000	▶ ¥491,000	
プレミアム・スイート	¥589,000	▶ ¥558,500	¥568,000	▶ ¥530,500	¥519,000	▶ ¥471,000	
ヴィスタ・スイート	¥579,000	▶ ¥548,500	¥558,000	▶ ¥520,500	¥509,000	▶ ¥461,000	
ファミリー・スイート		¥308,000*	¥287,000	▶ ¥280,000	¥238,000	▶ ¥220,500	
プレミアム・ジュニア・スイート	¥439,000	▶ ¥407,500	¥418,000	▶ ¥379,500	¥369,000	▶ ¥320,000	
ジュニア・スイート(中央)	¥391,000	▶ ¥359,500	¥370,000	▶ ¥331,500	¥321,000	▶ ¥272,000	
ジュニア・スイート(前方/後方)	¥349,000	▶ ¥317,500	¥328,000	▶ ¥289,500	¥279,000	▶ ¥230,000	
海側バルコニー(中央)	¥299,000	▶ ¥267,500	¥278,000	▶ ¥239,500	¥229,000	▶ ¥180,000	
海側バルコニー(前方/後方)	¥289,000	▶ ¥257,500	¥268,000	▶ ¥229,500	¥219,000	▶ ¥170,000	
海側	¥269,000	▶ ¥237,500	¥248,000	▶ ¥209,500	¥199,000	▶ ¥150,000	
海側(視界が遮られます)	¥239,000	▶ ¥207,500	¥218,000	▶ ¥179,500	¥169,000	▶ ¥120,000	
内側		¥192,000*	¥171,000	▶ ¥164,000	¥122,000	▶ ¥104,500	
3~4人目代金(スイート) ファミリー・スイートを除く		右欄(★)の代金 + ¥87,500		右欄(★)の代金 + ¥59,500		上記新価格の半額 + ¥7,000 (★)	
3~4人目代金(ファミリー・スイート、 ジュニア・スイート、海側バルコニー、海側、内側)		¥173,000		¥145,000		¥85,500	
租税、国際観光旅客税、手数料及び 港湾費用(別途申し受けます)				¥13,500			

\*旧価格(2023年1月31日までの価格)と同じ

- 上記代金は、2人部屋を2名で利用した場合の1名あたりの代金です(日本円表記)。
- 2人部屋を1名で利用する場合、1人部屋代金を申し受けます。代金は全カテゴリーにおいてクルーズ代金の200%となります(プリンセス・プラスの料金プランにあたる8,500円×泊数、プリンセス・プレミアの料金プランにあたる12,500円×泊数の代金は200%の対象外となり、各料金プランの100%を申し受けます)。ただし、1人利用客室の販売数には、制限がありますので予めご了承ください。予約状況によっては、利用できない場合もあります。予約時にご確認ください。
- 2人部屋を3~4名で利用する場合は、予約状況によっては利用できない場合もあります。詳しくは予約時にお問い合わせください。
- ファミリー・スイート(2ベッドルーム)(最大6名まで利用可能)の代金は、4名で利用した場合の1名あたりの代金です。3名以下ではご利用いただけません。
- 租税、国際観光旅客税、手数料及び港湾費用:1名あたりの料金で、別途申し受けます。※国際観光旅客税は出国1回につき、お一人様1,000円を徴収いたします。※乗船時2歳未満は国際観光旅客税対象外となります。※複数回海外の港に寄港するコースは出国の回数分、国際観光旅客税が適用されております。税額は予告なしに変更される場合があります。また、為替の影響等によって変動するため、お客様のお申し込み完了の時期によって税額が異なる場合があります。直前



# 北前航路と九州・韓国 10日間 B

日付	寄港地	入港	出港	宿泊
10/14 土	横浜	日本 午後乗船	17:00	船中泊
15 日	クルージング	—	—	船中泊
16 月	青森	日本 07:00	17:00	船中泊
17 火	新潟	日本 09:00	18:00	船中泊
18 水	敦賀	日本 09:00	18:00	船中泊
19 木	境港	日本 07:00	17:00	船中泊
20 金	釜山	韓国 08:00	18:00	船中泊
21 土	長崎	日本 07:00	16:00	船中泊
22 日	クルージング	—	—	船中泊
23 月	横浜	日本 午前下船	—	—



🍴食事:朝9回・昼8回・夜9回 ●最少催行人員:1人

※基本的に各寄港地は自由行動となります。  
※寄港地では自由散策もしくはショアエクスカーション(寄港地観光ツアー:別料金)をご利用ください。

出発日・コース名	10/14 [M338] 北前航路と九州・韓国 10日間 B						横浜発着
	9泊10日						
内容	プリンセス・プレミア		プリンセス・プラス		プリンセス・スタンダード (クルーズ代金)		
	旧価格	新価格	旧価格	新価格	旧価格	新価格	
グランド・スイート	¥888,000	▶ ¥847,500	¥861,000	▶ ¥811,500	¥798,000	▶ ¥735,000	
オーナーズ・スイート	¥844,000	▶ ¥803,500	¥817,000	▶ ¥767,500	¥754,000	▶ ¥691,000	
ペントハウス・スイート(船尾)	¥800,000	▶ ¥759,500	¥773,000	▶ ¥723,500	¥710,000	▶ ¥647,000	
ペントハウス・スイート(中央)	¥778,000	▶ ¥737,500	¥751,000	▶ ¥701,500	¥688,000	▶ ¥625,000	
プレミアム・スイート	¥756,000	▶ ¥715,500	¥729,000	▶ ¥679,500	¥666,000	▶ ¥603,000	
ヴィスタ・スイート	¥745,000	▶ ¥705,500	¥718,000	▶ ¥669,500	¥655,000	▶ ¥593,000	
ファミリー・スイート	¥399,000*		¥372,000	▶ ¥363,000	¥309,000	▶ ¥286,500	
プレミアム・ジュニア・スイート	¥565,000	▶ ¥524,500	¥538,000	▶ ¥488,500	¥475,000	▶ ¥412,000	
ジュニア・スイート(中央)	¥509,000	▶ ¥468,500	¥482,000	▶ ¥432,500	¥419,000	▶ ¥356,000	
ジュニア・スイート(前方/後方)	¥455,000	▶ ¥414,500	¥428,000	▶ ¥378,500	¥365,000	▶ ¥302,000	
海側バルコニー(中央)	¥397,000	▶ ¥356,500	¥370,000	▶ ¥320,500	¥307,000	▶ ¥244,000	
海側バルコニー(前方/後方)	¥385,000	▶ ¥344,500	¥358,000	▶ ¥308,500	¥295,000	▶ ¥232,000	
海側	¥345,000	▶ ¥304,500	¥318,000	▶ ¥268,500	¥255,000	▶ ¥192,000	
海側(視界が遮られます)	¥305,000	▶ ¥264,500	¥278,000	▶ ¥228,500	¥215,000	▶ ¥152,000	
内側	¥245,000*		¥218,000	▶ ¥209,000	¥155,000	▶ ¥132,500	
3~4人目代金(スイート) ファミリー・スイートを除く	右欄(★)の代金 + ¥112,500		右欄(★)の代金 + ¥76,500		上記新価格の半額 + ¥9,000 (★)		
3~4人目代金(ファミリー・スイート、 ジュニア・スイート、海側バルコニー、海側、内側)	¥208,000		¥172,000		¥95,500		
租税、国際観光旅客税、手数料及び 港湾費用(別途申し受けます)	¥18,900						

\*旧価格(2023年1月31日までの価格)と同じ

の変更の場合は、船内会計にて徴収または返金いたします。

- 子ども代金の設定はありません。
- チップ[クルー・アプリシエーション]: 1名1泊あたりスイート客室は18米ドル、プレミアム・ジュニア・スイート、ジュニア・スイート客室は17米ドル、その他の客室は16米ドルが船内会計に自動的にチャージされます。料金は予告なく変更になる可能性があります。プリンセス・プラスおよびプリンセス・プレミアでお申し込みの場合はチップ代金が含まれます。
- 設定以外の区間乗下船はできません。
- グランド・スイートはダブルベッドのみとなります。
- コース、カテゴリーによっては、予約いただけない場合があります。現時点で確実に予約を保証できるものではありません。空き状況については、予約時にお問い合わせください。

## キャプテンズ・サークル



プリンセス・クルーズに一度ご乗船いただくと、次回からリピーターとして様々な特典が受けられる「キャプテンズ・サークル」メンバーにお迎えします。ご乗船回数・日数に応じて各種特典をご用意しています。



2023 10月

クルーズ番号 M339

# 沖縄・台湾リゾートクルーズ 9日間

日付	寄港地	入港	出港	宿泊
10/23 月	横浜	日本 午後乗船	17:00	船中泊
24 火	クルージング	—	—	船中泊
25 水	クルージング	—	—	船中泊
26 木	那覇	日本 07:00	19:00	船中泊
27 金	石垣島	日本 09:00	18:00	船中泊
28 土	基隆(台北)	台湾 07:00	17:00	船中泊
29 日	クルージング	—	—	船中泊
30 月	クルージング	—	—	船中泊
31 火	横浜	日本 午前下船	—	—



🍽️ 食事:朝8回・昼7回・夜8回 ●最少催行人員:1人

※基本的に各寄港地は自由行動となります。  
※寄港地では自由散策もしくはショアエクスカージョン(寄港地観光ツアー:別料金)をご利用ください。

出発日・コース名	10/23 [M339] 沖縄・台湾リゾートクルーズ 9日間						横浜発着
	8泊9日						
内容	プリンセス・プレミア		プリンセス・プラス		プリンセス・スタンダード (クルーズ代金)		
	旧価格	新価格	旧価格	新価格	旧価格	新価格	
グランド・スイート	¥805,000	▶ ¥769,000	¥781,000	▶ ¥737,000	¥725,000	▶ ¥669,000	
オーナーズ・スイート	¥761,000	▶ ¥725,000	¥737,000	▶ ¥693,000	¥681,000	▶ ¥625,000	
ペントハウス・スイート(船尾)	¥717,000	▶ ¥681,000	¥693,000	▶ ¥649,000	¥637,000	▶ ¥581,000	
ペントハウス・スイート(中央)	¥695,000	▶ ¥659,000	¥671,000	▶ ¥627,000	¥615,000	▶ ¥559,000	
プレミアム・スイート	¥673,000	▶ ¥637,000	¥649,000	▶ ¥605,000	¥593,000	▶ ¥537,000	
ヴィスタ・スイート	¥662,000	▶ ¥626,000	¥638,000	▶ ¥594,000	¥582,000	▶ ¥526,000	
ファミリー・スイート	¥355,000*		¥331,000	▶ ¥323,000	¥275,000	▶ ¥255,000	
プレミアム・ジュニア・スイート	¥502,000	▶ ¥466,000	¥478,000	▶ ¥434,000	¥422,000	▶ ¥366,000	
ジュニア・スイート(中央)	¥450,000	▶ ¥414,000	¥426,000	▶ ¥382,000	¥370,000	▶ ¥314,000	
ジュニア・スイート(前方/後方)	¥402,000	▶ ¥366,000	¥378,000	▶ ¥334,000	¥322,000	▶ ¥266,000	
海側バルコニー(中央)	¥353,000	▶ ¥317,000	¥329,000	▶ ¥285,000	¥273,000	▶ ¥217,000	
海側バルコニー(前方/後方)	¥342,000	▶ ¥306,000	¥318,000	▶ ¥274,000	¥262,000	▶ ¥206,000	
海側	¥302,000	▶ ¥266,000	¥278,000	▶ ¥234,000	¥222,000	▶ ¥166,000	
海側(視界が狭くなります)	¥272,000	▶ ¥236,000	¥248,000	▶ ¥204,000	¥192,000	▶ ¥136,000	
内側	¥220,000*		¥196,000	▶ ¥188,000	¥140,000	▶ ¥120,000	
3~4人目代金(スイート) ファミリー・スイートを除く	右欄(★)の代金 + ¥100,000		右欄(★)の代金 + ¥68,000		上記新価格の半額 + ¥8,000(★) (1,000円未満切り上げ)		
3~4人目代金(ファミリー・スイート、 ジュニア・スイート、海側バルコニー、海側、内側)	¥198,000		¥166,000		¥98,000		
租税、国際観光旅客税、手数料及び 港湾費用(別途申し受けます)	¥15,525						

\*旧価格(2023年1月31日までの価格)と同じ

- 上記代金は、2人部屋を2名で利用した場合の1名あたりの代金です(日本円表記)。
- 2人部屋を1名で利用する場合、1人部屋代金を申し受けます。代金は全カテゴリーにおいてクルーズ代金の200%となります(プリンセス・プラスの料金プランにあたる8,500円×泊数、プリンセス・プレミアの料金プランにあたる12,500円×泊数の代金は200%の対象外となり、各料金プランの100%を申し受けます)。ただし、1人利用客室の販売数には、制限がありますので予めご了承ください。予約状況によっては、利用できない場合もあります。予約時にご確認ください。
- 2人部屋を3~4名で利用する場合は、予約状況によっては利用できない場合もあります。詳しくは予約時にお問い合わせください。
- ファミリー・スイート(2ベッドルーム)(最大6名まで利用可能)の代金は、4名で利用した場合の1名あたりの代金です。3名以下ではご利用いただけません。
- 租税、国際観光旅客税、手数料及び港湾費用:1名あたりの料金で、別途申し受けます。※国際観光旅客税は出国1回につき、お一人様1,000円を徴収いたします。※乗船時2歳未満は国際観光旅客税対象外となります。※複数回海外の港に寄港するコースは出国の回数分、国際観光旅客税が適用されております。税額は予告なしに変更される場合があります。また、為替の影響等によって変動するため、お客様のお申し込み完了の時期によって税額が異なることがあります。直前





# 北前航路と九州・韓国 10日間 C

日付	寄港地	入港	出港	宿泊
10/31 火	横浜	日本 午後乗船	17:00	船中泊
11/ 1 水	クルージング	—	—	船中泊
2 木	青森	日本 07:00	17:00	船中泊
3 金・祝	酒田(山形)	日本 07:00	17:00	船中泊
4 土	金沢	日本 08:00	18:00	船中泊
5 日	境港	日本 07:00	17:00	船中泊
6 月	釜山	韓国 08:00	18:00	船中泊
7 火	長崎	日本 07:00	16:00	船中泊
8 水	クルージング	—	—	船中泊
9 木	横浜	日本 午前下船	—	—



🍴 食事:朝9回・昼8回・夜9回 ●最少催行人員:1人

※基本的に各寄港地は自由行動となります。  
※寄港地では自由散策もしくはショアエクスカーション(寄港地観光ツアー:別料金)をご利用ください。

出発日・コース名	10/31 [M340] 北前航路と九州・韓国 10日間 C						横浜発着
	9泊10日						
内容	プリンセス・プレミア		プリンセス・プラス		プリンセス・スタンダード (クルーズ代金)		
	旧価格	新価格	旧価格	新価格	旧価格	新価格	
グランド・スイート	¥888,000 ▶	¥847,500	¥861,000 ▶	¥811,500	¥798,000 ▶	¥735,000	
オーナーズ・スイート	¥844,000 ▶	¥803,500	¥817,000 ▶	¥767,500	¥754,000 ▶	¥691,000	
ペントハウス・スイート(船尾)	¥800,000 ▶	¥759,500	¥773,000 ▶	¥723,500	¥710,000 ▶	¥647,000	
ペントハウス・スイート(中央)	¥778,000 ▶	¥737,500	¥751,000 ▶	¥701,500	¥688,000 ▶	¥625,000	
プレミアム・スイート	¥756,000 ▶	¥715,500	¥729,000 ▶	¥679,500	¥666,000 ▶	¥603,000	
ヴィスタ・スイート	¥745,000 ▶	¥705,500	¥718,000 ▶	¥669,500	¥655,000 ▶	¥593,000	
ファミリー・スイート	¥399,000*		¥372,000 ▶	¥363,000	¥309,000 ▶	¥286,500	
プレミアム・ジュニア・スイート	¥565,000 ▶	¥524,500	¥538,000 ▶	¥488,500	¥475,000 ▶	¥412,000	
ジュニア・スイート(中央)	¥509,000 ▶	¥468,500	¥482,000 ▶	¥432,500	¥419,000 ▶	¥356,000	
ジュニア・スイート(前方/後方)	¥455,000 ▶	¥414,500	¥428,000 ▶	¥378,500	¥365,000 ▶	¥302,000	
海側バルコニー(中央)	¥397,000 ▶	¥356,500	¥370,000 ▶	¥320,500	¥307,000 ▶	¥244,000	
海側バルコニー(前方/後方)	¥385,000 ▶	¥344,500	¥358,000 ▶	¥308,500	¥295,000 ▶	¥232,000	
海側	¥345,000 ▶	¥304,500	¥318,000 ▶	¥268,500	¥255,000 ▶	¥192,000	
海側(視界が遮られます)	¥305,000 ▶	¥264,500	¥278,000 ▶	¥228,500	¥215,000 ▶	¥152,000	
内側	¥245,000*		¥218,000 ▶	¥209,000	¥155,000 ▶	¥132,500	
3~4人目代金(スイート) ファミリー・スイートを除く	右欄(★)の代金 + ¥112,500		右欄(★)の代金 + ¥76,500		上記新価格の半額 + ¥9,000(★)		
3~4人目代金(ファミリー・スイート, ジュニア・スイート、海側バルコニー、海側、内側)	¥208,000		¥172,000		¥95,500		
租税、国際観光旅客税、手数料及び 港湾費用(別途申し受けます)	¥19,575						

\*旧価格(2023年1月31日までの価格)と同じ

の変更の場合は、船内会計にて徴収または返金いたします。

- 子ども代金の設定はありません。
- チップ[クルー・アプリシエーション]: 1名1泊あたりスイート客室は18米ドル、プレミアム・ジュニア・スイート、ジュニア・スイート客室は17米ドル、その他の客室は16米ドルが船内会計に自動的にチャージされます。料金は予告なく変更になる可能性があります。プリンセス・プラスおよびプリンセス・プレミアでお申し込みの場合はチップ代金が含まれます。
- 設定以外の区間乗下船はできません。
- グランド・スイートはダブルベッドのみとなります。
- コース、カテゴリーによっては、予約いただけない場合があります。現時点で確実に予約を保証できるものではありません。空き状況については、予約時にお問い合わせください。



## プリンセス・クルーズ メールマガジン会員募集!

最新情報やお得な情報など、さまざまなクルーズの魅力をご紹介しますメールマガジン「プリンセス・メール」をお届けします。いますぐクルーズに出かける予定のない方でも、豪華客船の旅の世界をお楽しみいただけます。

詳しくはウェブサイトをご確認ください▶



2023 11月

クルーズ番号 M341

# 西日本周遊と韓国 10日間

日付	寄港地	入港	出港	宿泊
11/ 9 木	横浜	日本 午後乗船	17:00	船中泊
10 金	清水	日本	07:00 15:00	船中泊
11 土	大阪	日本	09:00 21:00	船中泊
12 日	高知	日本	07:00 17:00	船中泊
13 月	広島	日本	09:00 18:00	船中泊
14 火	クルージング	—	—	船中泊
15 水	済州島	韓国	07:00 18:00	船中泊
16 木	長崎	日本	07:00 16:00	船中泊
17 金	クルージング	—	—	船中泊
18 土	横浜	日本	午前下船	—



🍴 食事:朝9回・昼8回・夜9回 ●最少催行人員:1人

※基本的に各寄港地は自由行動となります。  
※寄港地では自由散策もしくはショアエクスカージョン(寄港地観光ツアー:別料金)をご利用ください。

出発日・コース名	11/9 [M341] 西日本周遊と韓国 10日間						横浜発着
	9泊10日						
日程	9泊10日						
	プリンセス・プレミア		プリンセス・プラス		プリンセス・スタンダード (クルーズ代金)		
内容	旧価格	新価格	旧価格	新価格	旧価格	新価格	
	グランド・スイート	¥888,000	▶ ¥847,500	¥861,000	▶ ¥811,500	¥798,000	▶ ¥735,000
オーナーズ・スイート	¥844,000	▶ ¥803,500	¥817,000	▶ ¥767,500	¥754,000	▶ ¥691,000	
ペントハウス・スイート(船尾)	¥800,000	▶ ¥759,500	¥773,000	▶ ¥723,500	¥710,000	▶ ¥647,000	
ペントハウス・スイート(中央)	¥778,000	▶ ¥737,500	¥751,000	▶ ¥701,500	¥688,000	▶ ¥625,000	
プレミアム・スイート	¥756,000	▶ ¥715,500	¥729,000	▶ ¥679,500	¥666,000	▶ ¥603,000	
ヴィスタ・スイート	¥745,000	▶ ¥705,500	¥718,000	▶ ¥669,500	¥655,000	▶ ¥593,000	
ファミリー・スイート	¥399,000*		¥372,000	▶ ¥363,000	¥309,000	▶ ¥286,500	
プレミアム・ジュニア・スイート	¥565,000	▶ ¥524,500	¥538,000	▶ ¥488,500	¥475,000	▶ ¥412,000	
ジュニア・スイート(中央)	¥509,000	▶ ¥468,500	¥482,000	▶ ¥432,500	¥419,000	▶ ¥356,000	
ジュニア・スイート(前方/後方)	¥455,000	▶ ¥414,500	¥428,000	▶ ¥378,500	¥365,000	▶ ¥302,000	
海側バルコニー(中央)	¥397,000	▶ ¥356,500	¥370,000	▶ ¥320,500	¥307,000	▶ ¥244,000	
海側バルコニー(前方/後方)	¥385,000	▶ ¥344,500	¥358,000	▶ ¥308,500	¥295,000	▶ ¥232,000	
海側	¥345,000	▶ ¥304,500	¥318,000	▶ ¥268,500	¥255,000	▶ ¥192,000	
海側(視界が遮られます)	¥305,000	▶ ¥264,500	¥278,000	▶ ¥228,500	¥215,000	▶ ¥152,000	
内側	¥245,000*		¥218,000	▶ ¥209,000	¥155,000	▶ ¥132,500	
3~4人目代金(スイート) ファミリー・スイートを除く	右欄(★)の代金 + ¥112,500		右欄(★)の代金 + ¥76,500		上記新価格の半額 + ¥9,000 (★)		
3~4人目代金(ファミリー・スイート、 ジュニア・スイート、海側バルコニー、海側、内側)	¥208,000		¥172,000		¥95,500		
租税、国際観光旅客税、手数料及び 港湾費用(別途申し受けます)	¥19,575						

\*旧価格(2023年1月31日までの価格)と同じ

- 上記代金は、2人部屋を2名で利用した場合の1名あたりの代金です(日本円表記)。
- 2人部屋を1名で利用する場合、1人部屋代金を申し受けます。代金は全カテゴリーにおいてクルーズ代金の200%となります(プリンセス・プラスの料金プランにあたる8,500円×泊数、プリンセス・プレミアの料金プランにあたる12,500円×泊数の代金は200%の対象外となり、各料金プランの100%を申し受けます)。ただし、1人利用客室の販売数には、制限がありますので予めご了承ください。予約状況によっては、利用できない場合もあります。予約時にご確認ください。
- 2人部屋を3~4名で利用する場合は、予約状況によっては利用できない場合もあります。詳しくは予約時にお問い合わせください。
- **ファミリー・スイート(2ベッドルーム)(最大6名まで利用可能)の代金は、4名で利用した場合の1名あたりの代金です。3名以下ではご利用いただけません。**
- 租税、国際観光旅客税、手数料及び港湾費用:1名あたりの料金で、別途申し受けます。※国際観光旅客税は出国1回につき、お一人様1,000円を徴収いたします。※乗船時2歳未満は国際観光旅客税対象外となります。※複数回海外の港に寄港するコースは出国の回数分、国際観光旅客税が適用されております。税額は予告なしに変更される場合があります。また、為替の影響等によって変動するため、お客様のお申し込み完了の時期によって税額が異なることがあります。直前の変更の場合は、船内会計にて徴収または返金いたします。
- 子ども代金の設定はありません。
- チップ[クルー・アプリシエーション]:1名1泊あたりスイート客室は18米ドル、プレミアム・ジュニア・スイート、ジュニア・スイート客室は17米ドル、その他の客室は16米ドルが船内会計に自動的にチャージされます。料金は予告なく変更になる可能性があります。プリンセス・プラスおよびプリンセス・プレミアでお申し込みの場合はチップ代金が含まれます。
- 設定以外の区間乗下船はできません。
- グランド・スイートはダブルベッドのみとなります。
- コース、カテゴリーによっては、予約いただけない場合があります。現時点で確実に予約を保証できるものではありません。空き状況については、予約時にお問い合わせください。



# たっぷり日本周遊 14日間

日付	寄港地	入港	出港	宿泊
11/18 土	横浜	日本	午後乗船 16:00	船中泊
19 日	クルージング	—	—	船中泊
20 月	青森	日本	07:00 17:00	船中泊
21 火	酒田(山形)	日本	07:00 17:00	船中泊
22 水	金沢	日本	08:00 18:00	船中泊
23 木・祝	境港	日本	07:00 17:00	船中泊
24 金	釜山	韓国	08:00 18:00	船中泊
25 土	長崎	日本	08:00 18:00	船中泊
26 日	油津(宮崎)	日本	08:00 18:00	船中泊
27 月	広島	日本	08:00 18:00	船中泊
28 火	高知	日本	09:00 18:00	船中泊
29 水	神戸	日本	07:00 19:00	船中泊
30 木	クルージング	—	—	船中泊
12/1 金	横浜	日本	午前下船	—



※基本的に各寄港地は自由行動となります。  
※寄港地では自由散策もしくはシアアエクサクション(寄港地観光ツアー:別料金)をご利用ください。

🍽️ 食事:朝13回・昼12回・夜13回 ●最少催行人員:1人

出発日・コース名	11/18 [M342] たっぷり日本周遊 14日間		
	13泊14日		
日程	13泊14日		
	内容		
	プリンセス・プレミア	プリンセス・プラス	プリンセス・スタンダード (クルーズ代金)
	新価格	新価格	新価格
グランド・スイート	¥997,500	¥945,500	¥835,000*
オーナーズ・スイート	¥903,500	¥851,500	¥741,000*
ペントハウス・スイート(船尾)	¥808,500	¥756,500	¥646,000*
ペントハウス・スイート(中央)	¥808,500	¥756,500	¥646,000*
プレミアム・スイート	¥698,500	¥646,500	¥536,000*
ヴィスタ・スイート	¥673,500	¥621,500	¥511,000*
ファミリー・スイート	¥422,500	¥370,500	¥260,000*
プレミアム・ジュニア・スイート	¥592,500	¥540,500	¥430,000*
ジュニア・スイート(中央)	¥525,500	¥473,500	¥363,000*
ジュニア・スイート(前方/後方)	¥484,500	¥432,500	¥322,000*
海側バルコニー(中央)	¥458,500	¥406,500	¥296,000*
海側バルコニー(前方/後方)	¥428,500	¥376,500	¥266,000*
海側	¥397,500	¥345,500	¥235,000*
海側(視界が遮られます)	¥363,500	¥311,500	¥201,000*
内側	¥322,500	¥270,500	¥160,000*
3~4人目代金(スイート) ファミリー・スイートを除く	右欄(★)の代金 + ¥162,500	右欄(★)の代金 + ¥110,500	上記新価格の半額(★) (1,000円未満切り上げ)
3~4人目代金(ファミリー・スイート、 ジュニア・スイート、海側バルコニー、海側、内側)	¥242,500	¥190,500	¥80,000
租税、国際観光旅客税、手数料及び 港湾費用(別途申し受けます)	¥23,625		

\*旧価格(2023年1月31日までの価格)と同じ



## キャプテンズ・サークル・メンバー(リピーター)割引

キャプテンズ・サークル・メンバー(リピーター)限定で下記の金額を割引いたします。

適用コース  
M342

適用期間: 2023年2月28日(火)まで	
客室カテゴリー	割引金額(1名あたり) 2名1室利用
スイート、プレミアム・ジュニア・スイート、ジュニア・スイート、海側バルコニー	¥10,000
海側、海側(視界が遮られます)、内側	¥5,000

※上記の割引金額は、2人部屋を2名で利用した場合の1名あたりの割引額です。  
 ※1室1名利用の場合は、上記の200%の割引額となります。  
 ※1室あたり2名までが対象となります。同室を利用するお客様がリピーターでない場合でも、2名共に割引が適用されます。  
 ※3~4名で1室利用時の3~4人目は、対象外となります。  
 ※キャプテンズ・サークル番号をご予約時にお申し出ください(ご予約時にお申し出いただけない場合、適用できない場合がございます)。  
 ※乗船履歴が確認できない場合は、当時の乗船書類を確認させていただく場合がございます。乗船の証明として、過去の乗船書類を使用する場合、反映までにお時間がかかる場合がございます。上記期間に間に合わない場合は適用出来かねますのでお時間の余裕をもってご申告ください。  
 ※割引適用期間終了後の予約者名/出発日/乗船地(区間クルーズの場合)/客室カテゴリー/料金プランの変更は、割引の対象外となります。

## キャプテンズ・サークル

プリンセス・クルーズに一度ご乗船いただくと、次回からリピーターとして様々な特典が受けられる「キャプテンズ・サークル」メンバーにお迎えします。ご乗船回数・日数に応じて各種特典をご用意しています。

詳しくはウェブサイト  
をご確認ください▼



