



2020年4月1日～2021年3月29日出発(3月31日復路乗船まで)

乗船不可日: 下り: 4/24～5/5、8/5～13、12/25～1/5  
上り: 4/24～5/5、8/10～18、12/25～1/5

※その日貸切日と定期点検のためドックに入ることがあります。その場合は乗船不可となります。

大阪南港発着



# 朝食自慢の宿

4日間

## SHIROYAMA HOTEL kagoshima

# 城山ホテル鹿児島スペシャルプラン

■旅行代金(おとなおひとり様)

# 26,200円～30,600円

往復フェリーさんふらわあ(プライベートベッド船室)  
SHIROYAMA HOTEL kagoshima 1泊朝食付き  
(桜島ビュートリプル3名1室)ご利用の場合



ホテル朝食一例

ホテル客室一例

さつま乃湯

### 早割 90 登場!!

※90日前までのお申込みで  
**1,000円割引** おとな/こども(おひとり様あたり)

### 特典 天文館むじゃきにて



鹿児島自慢のスイーツ  
**ベビー白熊**  
おとな/こども  
(おひとり様につき)

出発の5営業日前までお申し込みOK!!

ご宿泊は 鹿児島随一のおもてなしが自慢の宿

5つ星の宿  
観光経済新聞社認定®

## SHIROYAMA HOTEL kagoshima

全国 朝食の美味しいホテルランキング2019  
第7位 トリップアドバイザー



Tripadvisor Best Breakfast Hotels in Japan

全国 朝ごはんフェスティバル2016  
準優勝 楽天トラベル



当ホテルの「真鯛刺身」が  
朝ごはんフェスティバル2016で準優勝いたしました!

SHIROYAMA HOTEL kagoshimaから嬉しい6大特典 ※チェックイン時に特典引換券をお渡し  
いたします。詳しくは中面をご覧ください。



さんふらわあトラベル株式会社



# ホテル情報

毎朝80種類以上の和・洋ビュッフェ料理をお楽しみいただけるホテル自慢の朝食です!

## SHIROYAMA HOTEL kagoshima



桜島の絶景を望む展望露天温泉、本物の鹿児島食材を堪能できるレストラン等、鹿児島での贅沢な時間をお過ごしください。

- 〈通常〉 ■ Check in / 14:00
- Check out / 11:00
- 〈耐震工事期間〉 ■ Check in / 17:00
- Check out / 10:00
- 1泊 朝食付



## さつま乃湯は「美人の湯」

お肌がつるつるになる性質を持ち、温泉に含まれる成分が皮脂を乳化させ肌の汚れを落としやすくします。お湯の中で触って、肌のぬるぬる感がめやすとなります。泉質:炭酸水素塩泉 泉温:54.2℃ 泉質別適応症:きりきず、やけど、慢性皮膚病

## SHIROYAMA HOTEL kagoshimaから嬉しい6大特典 ※チェックイン時に特典引換券をお渡しいたします

- ① ウェルカムコーヒーサービス券
- ② 夕食オプションをお申し込みの方乾杯ドリンク1杯サービス!!
- ③ 平日宿泊特典ホテルメイドショップで使える500円お買い物券プレゼント
- ④ レディース特典ラグジュアリーエステ「エステ & スパラビス」20%OFF券
- ⑤ 記念日特典(誕生日・慶事祝い・結婚記念日など)プチギフトプレゼント  
※記念日の1週間前後の宿泊の場合とさせていただきます。申込時にお申し付けください。
- ⑥ ハッピーマンデー特典月曜日宿泊の女性のお客様にはプチギフトプレゼント

### ホテル夕食オプション

ホテル内の多彩なレストランでゆっくり夕食を!



さんふらわあトラベルでお申し込み時にご予約ください

### 洋食バイキング

ディナーバイキング+選べるメインディッシュ (ドリンクパー付き)

おとな・  
こども  
同額

4,180円(税込) ※クリスマス期間は金額が異なります。詳しくはお問い合わせください。

### ホテルメイドのショップ

鹿児島県産の食材を使用して毎日手作りしている さつま揚げやパン、ジャム、お惣菜も人気です



ベーカリー城山

パティスリー城山

さつま揚げショップ

鹿児島の最新特産品コンクールで鹿児島市長賞を受賞した城山ホテル鹿児島メイドの「知覧茶ジャム」もオススメです!



# フェリーの魅力



総トン数:13,659トン 全長:192m 航海速力:23ノット  
全幅:27m 旅客定員:709名

### エントランス

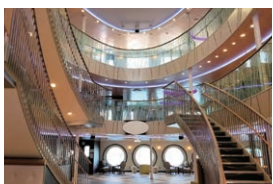

3フロア吹き抜けの開放感あふれるエントランス。窓の外は雄大な太平洋です。

### 船上レストラン

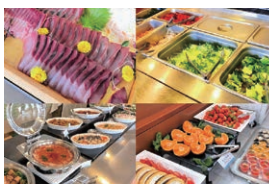

レストランの面積は今までの1.5倍に。九州の幸や季節の恵みを使ったお料理でお迎えます。(別途有料)

### 展望浴場



浴室面積は今までの1.7倍に。24時間ご利用いただけるシャワールームも設置しました。

### 星空



頭の上から水平線まで、360°広がる特別な星空をお楽しみください。

### プロジェクションマッピング

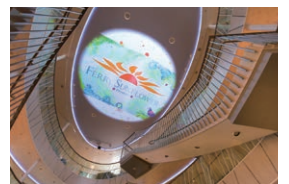

国内の客船・フェリーとしては初導入!エントランスホール内のアトリウムでお楽しみいただけます。



城山ホテル鹿児島 耐震工事のお知らせ

下工事期間は**チェックインが17:00 チェックアウト10:00**となります。(通常チェックイン14:00 チェックアウト11:00)

**工事エリア** 【2020年4月～8月末予定】東側客室 【2021年1月～8月末予定】西側客室 **ご利用頂けない客室** 【2020年1月～未定】ジュニアスイート、ファミリールーム、特別和洋室 【2021年1月～未定】シングルルーム

※工事期間中に玄関、フロントの移設、スケジュールの変更の可能性がございます。わかり次第随時ご案内させていただきますがお知らせが前後する可能性がございます。  
※工事期間中お客様より騒音のご了承を頂ける場合に限りに限り15:00よりお部屋にご案内させていただきます。事前予約が必要となりますので、ご希望のお客様はお申込時にお知らせください。

■フェリー船室アップグレード料金(おひとり様/片道あたり)

プライベートベッド相部屋	スーペリア(個室) 1~2名様定員	デラックス洋室(個室) 2~4名様定員	スイート(個室) 2~3名様定員
	 ※2人目の方はエキストラベッドになります	 ※3人目、4人目の方はエキストラベッドになります	 ※3人目の方はエキストラベッドになります
<b>基本船室</b>			
1名利用	おとな 6,800 こども -	2名利用 13,000 3名利用 11,000 4名利用 9,000	2名利用 18,000 3名利用 16,000
2名利用	おとな 4,000 こども 4,000	おとな 13,000 こども 5,500	おとな 18,000 こども 8,000

■旅行日程表

スケジュール		
1日目	さんふらわあターミナル(大阪)第2ターミナル(夕方発)～さんふらわあにて九州へ	船中泊
2日目	～志布志港(鹿児島) (到着)=さんふらわあライナーにて鹿児島中央駅へ [オプション]マイカーレンタルカーで九州各地の観光は便利です。 -終日フリータイム- 各自にてホテルチェックイン	ホテル泊
3日目	ホテルチェックアウト後 → -終日フリータイム- =さんふらわあライナーにて港へ 志布志港(鹿児島) (夕方発)～さんふらわあにて大阪へ	船中泊
4日目	さんふらわあターミナル(大阪)第2ターミナル (朝発) 到着後、解散	

※復路乗船日は出発日より7日まで延長が可能です。※ホテルのご宿泊はフェリー到着日に限ります。

●フェリー時刻表

大阪 → 志布志		大阪南港	志布志港
大阪 / 志布志便	月～金曜日	17:55発	翌朝8:55着
	土曜日	17:55発	翌朝9:40着
	日曜日	17:00発	翌朝8:55着
志布志 → 大阪		志布志港	大阪南港
志布志 / 大阪便	月～木曜日	17:55発	翌朝7:40着
	金曜日	17:55発	翌朝7:50着
	土曜日	18:30発	翌朝8:50着
	日曜日	17:00発	翌朝7:40着

■港までのアクセス(シャトルバス利用の方)

鹿児島市内⇄志布志港間の移動は「さんふらわあライナー」で



無料巡回 城山シャトルバス

ホテル→照国通り(降車のみ)→鹿児島中央駅西口  
→中央ターミナルビル(鹿児島中央駅向い側)  
→天文館(タリーズコーヒー レム鹿児島店前)  
→朝日通り(南日本銀行前)→ホテル

※詳しい時刻表は城山ホテル鹿児島市のHP又はお申し込み後の最終案内でお送りしております。

■ホテル客室

桜島ビュートリプル	スタンダードツイン	シングル
		
<ul style="list-style-type: none"> <li>眺望:桜島ビュー</li> <li>広さ:27㎡</li> <li>定員:3名</li> </ul> ※ベッドサイズ:幅110cm×3台 ※3人目はスタッキングベッドのご利用となります。	<ul style="list-style-type: none"> <li>眺望:眺望なし</li> <li>広さ:25㎡</li> <li>定員:2名</li> </ul>	<ul style="list-style-type: none"> <li>眺望:眺望なし</li> <li>広さ:17㎡</li> <li>定員:1名</li> </ul> ※2020年中の設定となります。 2021年1月以降ご利用頂けません。

■宿泊加減代金カレンダー

2020年	土	日	月	火	水	木	金	2021年	土	日	月	火	水	木	金
4月			1	2	3	4	5	6	7	8	9	10	11	12	13
5月								1	2	3	4	5	6	7	8
6月			1	2	3	4	5	6	7	8	9	10	11	12	13
7月								1	2	3	4	5	6	7	8
8月			1	2	3	4	5	6	7	8	9	10	11	12	13
9月								1	2	3	4	5	6	7	8
10月								1	2	3	4	5	6	7	8
11月								1	2	3	4	5	6	7	8
12月								1	2	3	4	5	6	7	8
2021年								1	2	3	4	5	6	7	8
1月								1	2	3	4	5	6	7	8
2月								1	2	3	4	5	6	7	8
3月								1	2	3	4	5	6	7	8

■基本旅行代金(おひとり様)往復さんふらわあ乗船+現地宿泊代

		現地1泊	現地2泊
おとな	桜島ビュートリプル(3名1室)	26,200	37,400
	スタンダードツイン(2名1室)	26,800	38,500
	シングル(1名1室)	29,400	43,300
こども(3名1室利用のみ)		22,200	30,100

※添い寝幼児:3歳～未就学児 550円(朝食/現地払い)  
※宿泊日によって宿泊加減代金がございます。下記表をご確認ください。

■宿泊加減代金(おひとり様)

	A	B	C	D	
おとな	桜島ビュートリプル(3名1室)	0	1,100	3,800	4,400
	スタンダードツイン(2名1室)	0	1,100	4,400	5,500
	シングル(1名1室)	0	2,200	4,900	6,000
こども(3名1室利用のみ)		0	800	2,700	3,100

※こども料金には「桜島ビュートリプル」利用のみ適用となります。

■客室アップグレード追加代金

スタンダードツインからおひとり様あたりの追加代金	消費税を含みます
モテレートツイン	2,800
スーペリア桜島ビューツイン	5,500
桜島ビューツイン	8,300
エグゼクティブツイン	15,000

■オプション代金 ●オリックスレンタカー(基本代金/1台あたり)

利用日カレンダー **A** 4/2~4/23, 5/7~7/22, 9/1~12/24, 1/7~3/31 **B** 7/23~8/4, 8/15~31

区分	Sクラス		Aクラス		WAクラス	
	フィット、他同等クラス	5名	カラーアクシオ、他同等クラス	5名	ステップワゴン、他同等クラス	7~8名
主な車種	5名		5名		7~8名	
期間	A	B	A	B	A	B
1泊2日	10,500	12,700	13,700	15,800	23,200	29,400
2泊3日	15,800	19,000	20,500	23,700	34,700	44,000
3泊4日	21,000	25,200	27,300	31,500	46,200	58,700
以降1日	5,300	6,400	6,900	8,000	11,700	14,700

レンタカー利用のご案内

※志布志港からの配車はございません。(鹿児島中央駅からとなります)  
※鹿児島県内営業所は乗捨料金不要となります。  
※鹿児島県外は別途料金がかかります。  
※ご利用代金には基本レンタカー料金・免責補償料・消費税を含みます。  
※ご利用代金には燃料費・ノンオペレーションチャージ(万一、事故を起こした場合の休業補償料)は含まれていません。  
※車種指定はできません。  
※レンタカーはオートマチック車となります。

●乗用車・バイク・自転車(航送料片道/1台あたり)  
乗用車(車体長6m未満) ... **9,000円**  
自動二輪車 ... **5,000円**  
原付自転車 ... **3,000円**  
自転車 ... **2,000円**  
※乗用車・バイク・自転車のみ航送料はできません。  
※必ず本プランと一緒に申し込みください。  
※低床改造車や車長6mを超える車はお断りします。

マイカー  
レンタカーが便利!

# 魅力いっぱい! 鹿児島 観光マップ

★ **SHIROYAMA HOTEL Kagoshima**



2 知覧武家屋敷 3 知覧特攻平和会館

4 釜蓋神社 武の神縁で厄除け



## 観光オプション

世界文化遺産「明治日本の産業革命遺産」  
**仙巖園・尚古集成館**  
錦江湾や桜島を庭園の景観にとり入れた雄大な景色が仙巖園の最大の魅力です。15,000坪の敷地の大部分が2015年7月に世界文化遺産に登録されており、南九州で必見のスポットとなっています。

入園券 **900円** (通常料金1,000円) ※鹿児島マラソン開催日は休園となります。

入園券と御殿  
**セットプラン 1,400円** [通常料金1,500円]



## ご案内(旅行条件・要約)

※ご旅行条件の詳細を記載した書面をお渡ししますのでご確認の上お申し込みください。

- 募集型企画旅行契約約款**  
この旅行は、さんふらわあトラベル株式会社(以下「当社」という)が企画する旅行であり、この旅行に参加されるお客様は当社と募集型企画旅行に関する契約(以下「旅行契約」という)を締結することになります。又、契約旅行内容は、各コースごとに記載されている条件のほか下記条件、出発前にお渡しする確定書面(以下「最終旅行日程表」という)及び当社旅行業約款募集型企画旅行契約の部によります。
- 旅行のお申込み及び契約成立**  
(1)募集型企画旅行契約は当社が契約の締結を承諾し、申込金を受理したときに成立するものとします。  
(2)当社は、電話、郵便、ファクシミリその他の通信手段(以下「電話等」という)による旅行契約の予約のお申込みを受け付けることがあります。この場合当社が電話等による旅行契約の予約の承諾の旨を通知した翌日から起算して3日以内にお申込書とお申込金を提出していただきます。この期間にお申込書とお申込金を提出されない場合は、当社は予約がなかったものとして取り扱います。  
(3)募集型企画旅行の参加に際し、特別な配慮を必要とする旅行者は、契約の申込時に申し出ていただきます。当社は可能な範囲でこれに応じます。  
(4)前項の申し出に基づき当社が旅行者のために講じた特別な措置に要する費用は、旅行者の負担とします。
- 旅行代金のお支払い**  
旅行代金は旅行出発日の前日から起算してさかのぼって14日以内のある日以前にお支払いいただきます。
- 旅行代金に含まれるもの**  
旅行日程に明示した運送機関の運賃・料金、宿泊費、食費等、これら上記旅行費用はお客様のご都合により一部利用されなくても払戻しいたしません。(コースに含まれない交通費の諸費用及び個人的費用は含まれません。)
- 旅行代金の変更**  
当社は旅行契約の締結後であっても、天災地変、気象条件、暴動、運送、宿泊機関等のサービスの提供の中止、当初の運航計画によらない運送サービスの提供、官公署の命令など、当社

旅行代金の額	申込金(おひとりさま)
20,000円未満	5,000円
20,000円以上50,000円未満	10,000円
50,000円以上100,000円未満	20,000円
100,000円以上	旅行代金の20%以上

旅行開始日以前から起算してさかのぼって	取消料
1) 21日以内にある日以前に解除	無 料
2) 20日以内にある日以前に解除(3-6を除く)	旅行代金の20%
3) 7日以内にある日以前に解除(4-6を除く)	旅行代金の30%
4) 旅行開始日の前日以前に解除	旅行代金の40%
5) 当日の解除(6を除く)	旅行代金の50%
6) 旅行開始日の解除または無連絡不参加	旅行代金の100%

8.添乗員等  
添乗員は同行いたしません。



市内観光に便利です!!  
**カゴシマシティビュー**  
乗車券の提示で観光地や施設入場の際に割引が受けられます。

1日乗車券 料金  
大人 ▶ 600円 子ども ▶ 300円

城山・磯コースとウォーターフロントコース・夜景コースも充実!  
鹿児島市内の観光は便利なシティビューがお勧めです!  
また一日乗車券の割引パスポートの提示で入館料の割引やお土産を頂けるなどの特典がございます是非ご利用下さい。  
ルートマップに掲載の飲食店をご利用のお客様にはお食事のトリックやデザートのおちょびりサービスもございます!



カゴシマシティビュー  
ルートマップ



大阪南港を夕方に出航したら翌日早朝に志布志港に入港。行きも帰りもゆったり旅がお楽しみいただけます。



マイカー  
ドライブ  
がお得!!



12 鶴戸神社  
安産・育児信仰「おちらいわ」



10 都井岬  
九州最南端



9 雄川の滝  
砂蒸してデトックス



7 指宿温泉  
日本百名山



6 開間岳



5 日本初の観光養殖場  
タツノオトシゴハウス  
幸運のシンボル



4 釜蓋神社



3 知覧特攻平和会館

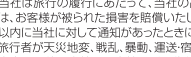

2 知覧武家屋敷

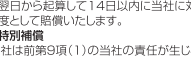

15 仙巖園

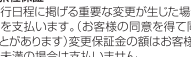

14 霧島温泉

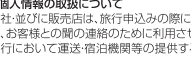

13 霧島神宮

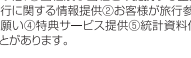

11 鉄肥城址



12 鶴戸神社



10 都井岬

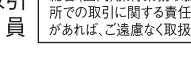

九州最南端

# 旅行企画・実施

## さんふらわあトラベル株式会社

### [大阪本社]

〒530-0001 大阪市北区梅田1丁目2番2-1200号  
(大阪駅前第2ビル12階28-1号)  
大阪府知事登録旅行業 第2種・2396号 (一社)日本旅行業協会正会員(JATA正会員)  
(総合旅行業務取扱管理者/山本 茂)

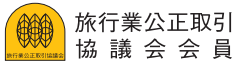

旅行業公正取引  
協議会 会員

総合(国内)旅行業務取扱管理者とは、お客様の旅行を取り扱う営業所での取引に関する責任者です。この旅行契約に関してご不明な点が  
あれば、ご遠慮なく取扱管理者におたずねください。